COVID-19 NOVO CORONAVÍRUS

Região Autónoma da Madeira
Governo Regional

Secretaria Regional de Saúde e Proteção Civil
Direção Regional da Saúde

RELATÓRIO DE SITUAÇÃO

SITUAÇÃO EPIDEMIOLÓGICA NA REGIÃO AUTÓNOMA DA MADEIRA

Dados relativos a: 06| 04 | 2021 | 16h30

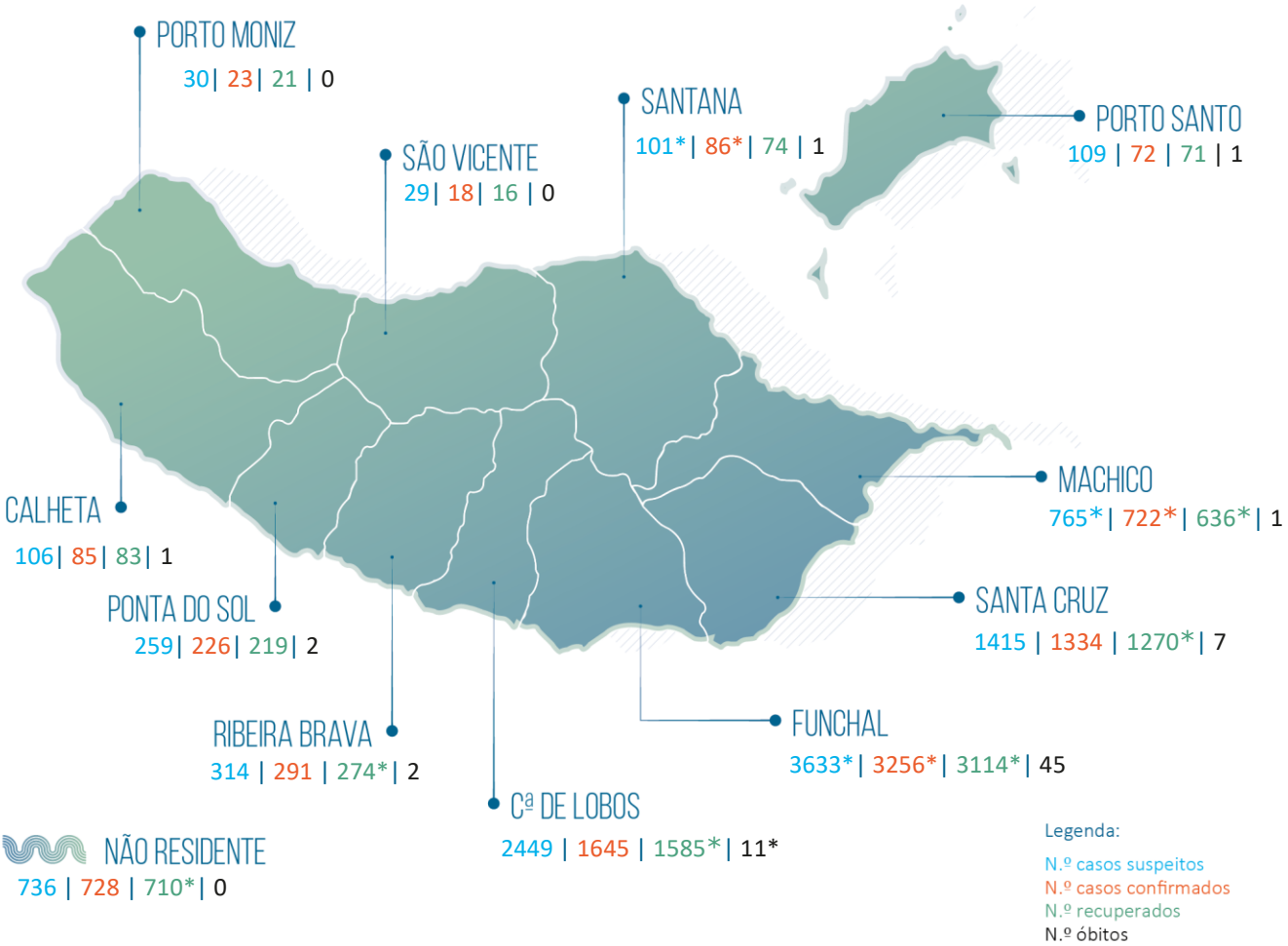

Legenda:
N.º casos suspeitos
N.º casos confirmados
N.º recuperados
N.º óbitos

9946* Total de casos suspeitos (Desde 29 de fevereiro de 2020)	8073* Total de casos recuperados
8486* Total de casos confirmados (Desde 16 de março de 2020, incl. ativos e recuperados)	9902* Viajantes em vigilância
1460 Total de casos não confirmados	593* Contactos em vigilância
0 Aguardam resultado laboratorial	71 Total de óbitos

Casos importados [981*]
Reino Unido (272); Portugal [Reg. LVT] (204); Polónia (105); Portugal [Reg. Norte] (68); França (60*); Alemanha (43); Venezuela (41); Espanha (31); Rep. Checa (21); Países Baixos (13); Suíça (14); Portugal [Reg. Centro] (14); Itália (10); EUA (10); Portugal [Reg. Sul] (6); Brasil (7); África do Sul (6); Lituânia (6); Bélgica (4); Luxemburgo (6); Emirados Árabes Unidos (3); Colômbia (3); Rússia (3); Malta (2); Áustria (2); Emirados Árabes Unidos/Espanha/Portugal (2); Escócia (2); México (2); RA Açores (3); Grécia (1); Suécia (1); Finlândia (1); Roménia (2); Eslováquia (1); Nepal (1); Senegal (1); Angola (2); S. Tomé e Príncipe (2); Moçambique (1); Nigéria (1); Equador (1); Austrália (1); Reino Unido/França (1); Austrália/Reino Unido (1).

Casos de transmissão local [7505*]

Casos Ativos [342*]

RELATÓRIO DE SITUAÇÃO

Número de Casos Confirmados na RAM por Data de Notificação

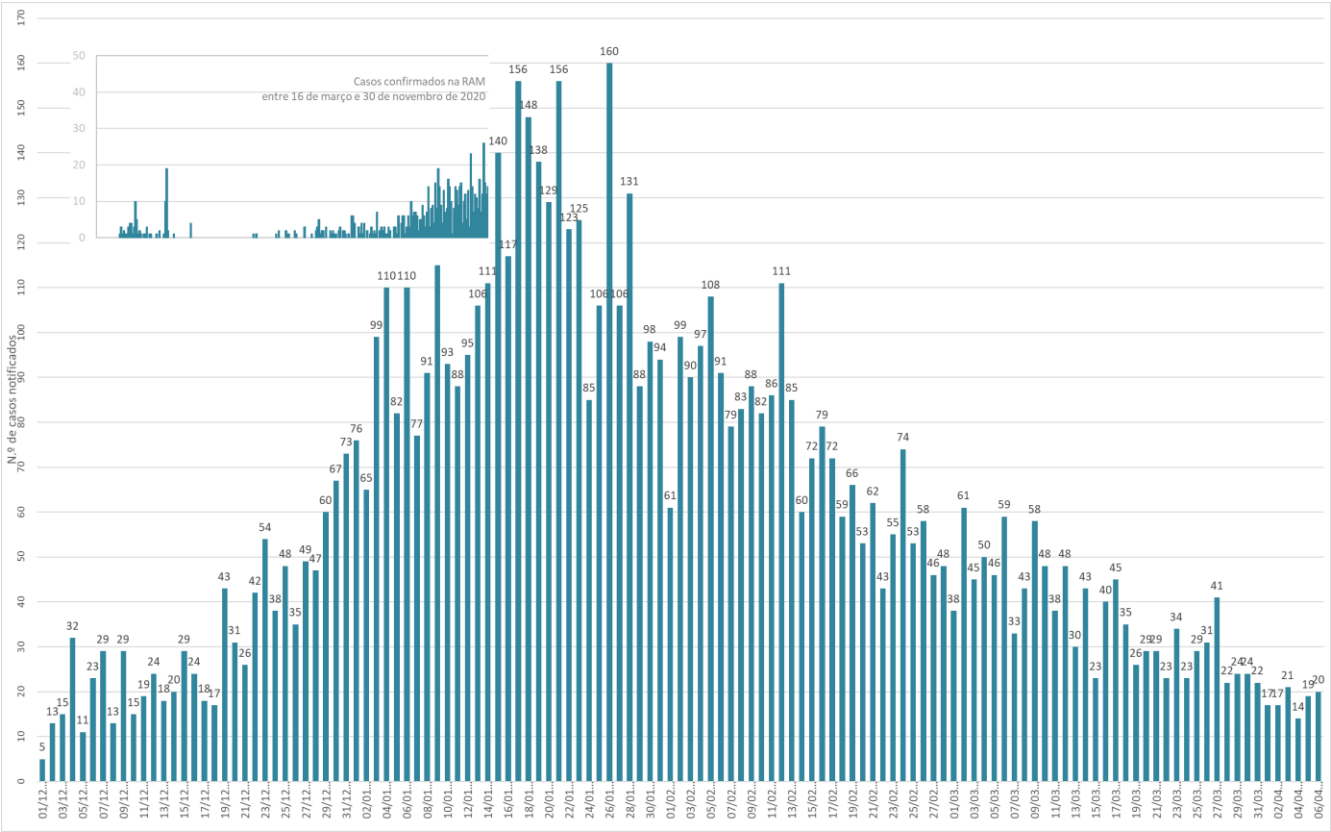

Observação. O gráfico apresenta dados desde o último trimestre de 2020.

Número Total de Casos Confirmados por Género e Grupo Etário

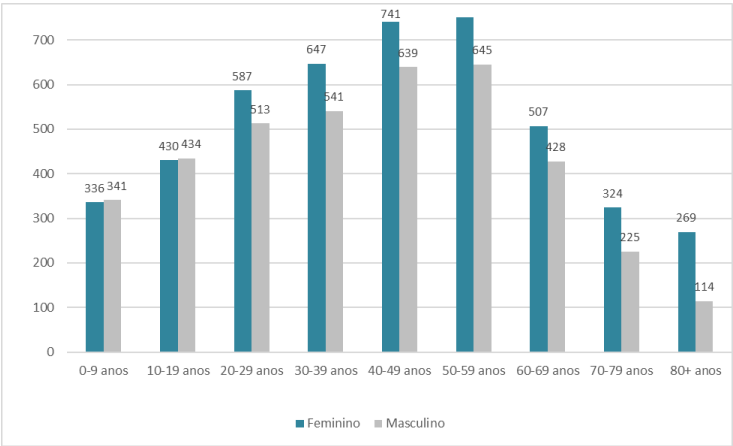

Observação. O gráfico apresenta dados cumulativos, desde 16/03/2020 (n=8486; feminino=4606/masculino=3880).

Nota Metodológica. Os dados apresentados neste relatório reportam-se aos casos de COVID-19 notificados e acompanhados pelas Autoridades de Saúde da RAM e pelo Serviço de Saúde da RAM, EPERAM. Consideram-se dados processados até às 24:00 do dia 05/04/2021. Esta edição inclui dados provisórios referentes ao dia 06/04/2021, processados até às 15h30(*). Os dados apresentados neste relatório estão sujeitos a atualização.