COVID-19 NOVO CORONAVÍRUS

Região Autónoma da Madeira
Governo Regional

Secretaria Regional de Saúde e Proteção Civil
Direção Regional da Saúde

RELATÓRIO DE SITUAÇÃO

SITUAÇÃO EPIDEMIOLÓGICA NA REGIÃO AUTÓNOMA DA MADEIRA

Dados relativos a: 13| 07 | 2021 | 16h30

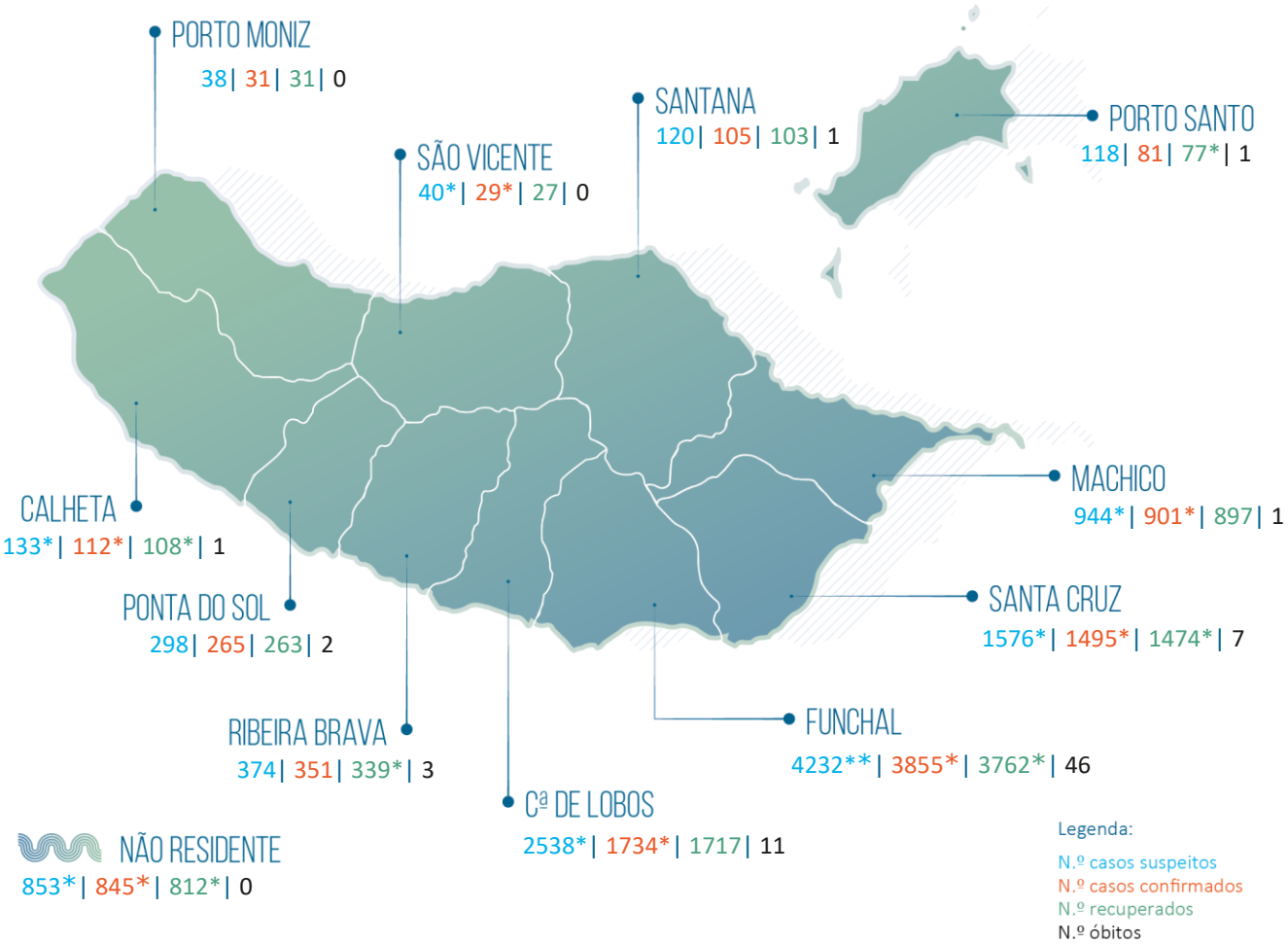

11264* Total de casos suspeitos (Desde 29 de fevereiro de 2020)	9611* Total de casos recuperados
9804* Total de casos confirmados (Desde 16 de março de 2020, incl. ativos e recuperados)	30520* Viajantes em vigilância
1460 Total de casos não confirmados	446* Contactos em vigilância
0 Aguardam resultado laboratorial	73 Total de óbitos

Casos importados [1160*]

Reino Unido (285*); Portugal [Reg. LVT] (261*); Polónia (119); Portugal [Reg. Norte] (88*); França (67); Alemanha (49); Venezuela (47); Espanha (43); Rep. Checa (23); Portugal [Reg. Centro] (20); Suíça (16); Países Baixos (14*); Itália (14); África do Sul (13); Brasil (10); EUA (10); Lituânia (8); Portugal [Reg. Sul] (8*); Luxemburgo (6); Rússia (6); Bélgica (5); Áustria (4); Roménia (4); Emirados Árabes Unidos (4); Colômbia (3); RA Açores (3); Angola (2); Malta (2); Eslováquia (2); Emirados Árabes Unidos/Espanha/Portugal (2); Escócia (2); México (2); S. Tomé e Príncipe (2); Botswana(1);) Camarões (1); Dinamarca(1); Eslovénia(1); Grécia (1); Suécia (1); Finlândia (1); Nepal (1); Senegal (1); Moçambique (1); Nigéria (1); Equador (1); Austrália (1); Reino Unido/França (1); Austrália/Reino Unido (1); Moldávia (1); Sri Lanka (1.

Casos de transmissão local [8644*]

Casos Ativos [120*]

RELATÓRIO DE SITUAÇÃO

Número de Casos Confirmados na RAM por Data de Notificação

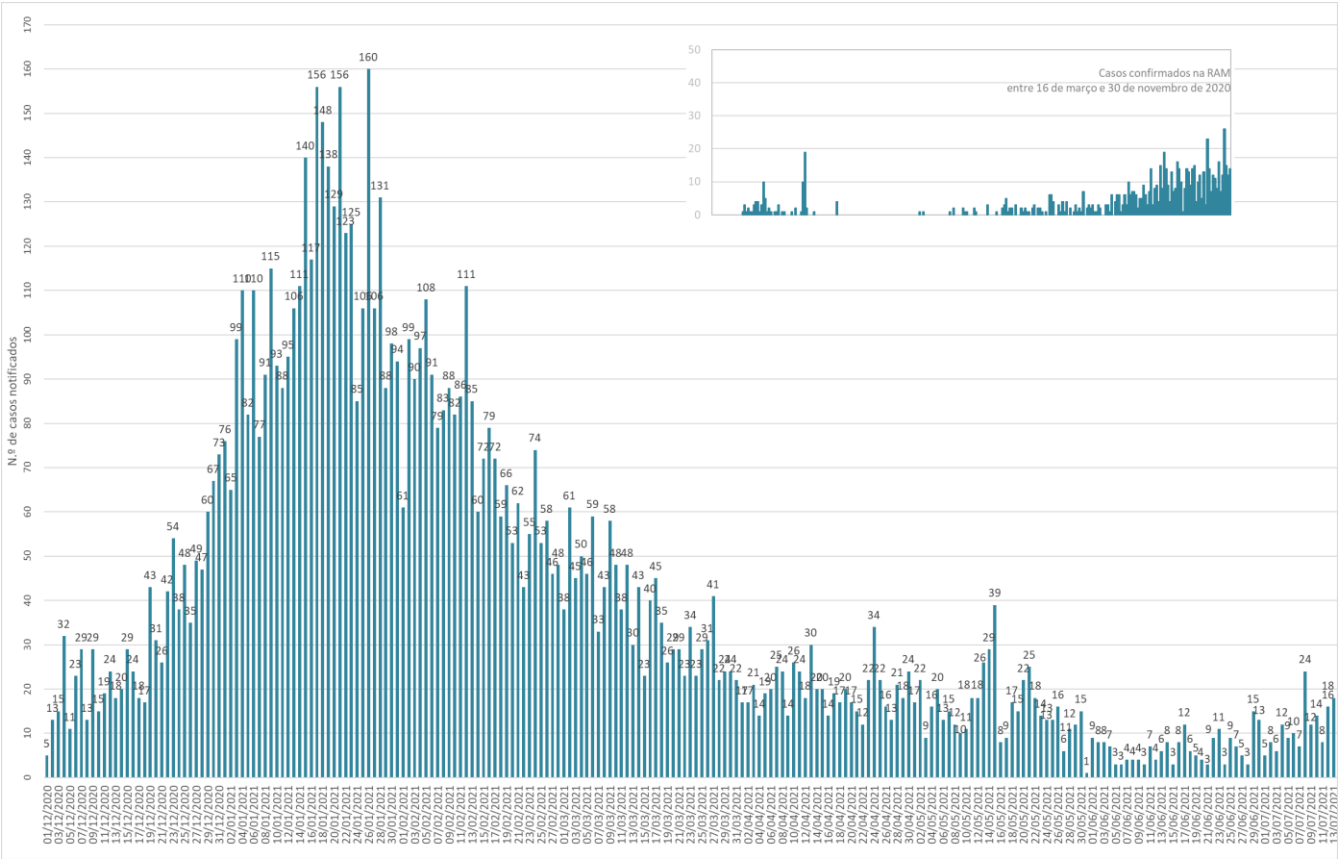

Observação. O gráfico apresenta dados desde o último trimestre de 2020.

Número Total de Casos Confirmados por Género e Grupo Etário

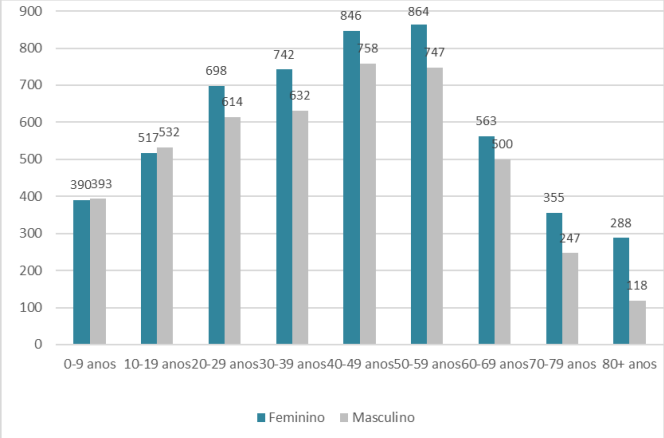

Observação. O gráfico apresenta dados cumulativos, desde 16/03/2020 (n=9804; feminino=5263/masculino=4541).

Nota Metodológica. Os dados apresentados neste relatório reportam-se aos casos de COVID-19 notificados e acompanhados pelas Autoridades de Saúde da RAM e pelo Serviço de Saúde da RAM, EPERAM. Consideram-se dados processados até às 24:00 do dia 12/07/2021. Esta edição inclui dados provisórios referentes ao dia 13/07/2021, processados até às 15h30(*). Os dados apresentados neste relatório estão sujeitos a atualização.