COVID-19 NOVO CORONAVÍRUS

Região Autónoma da Madeira
Governo Regional

Secretaria Regional de Saúde e Proteção Civil
Direção Regional da Saúde

RELATÓRIO DE SITUAÇÃO

SITUAÇÃO EPIDEMIOLÓGICA NA REGIÃO AUTÓNOMA DA MADEIRA

Dados relativos a: 16 | 04 | 2021 | 16h30

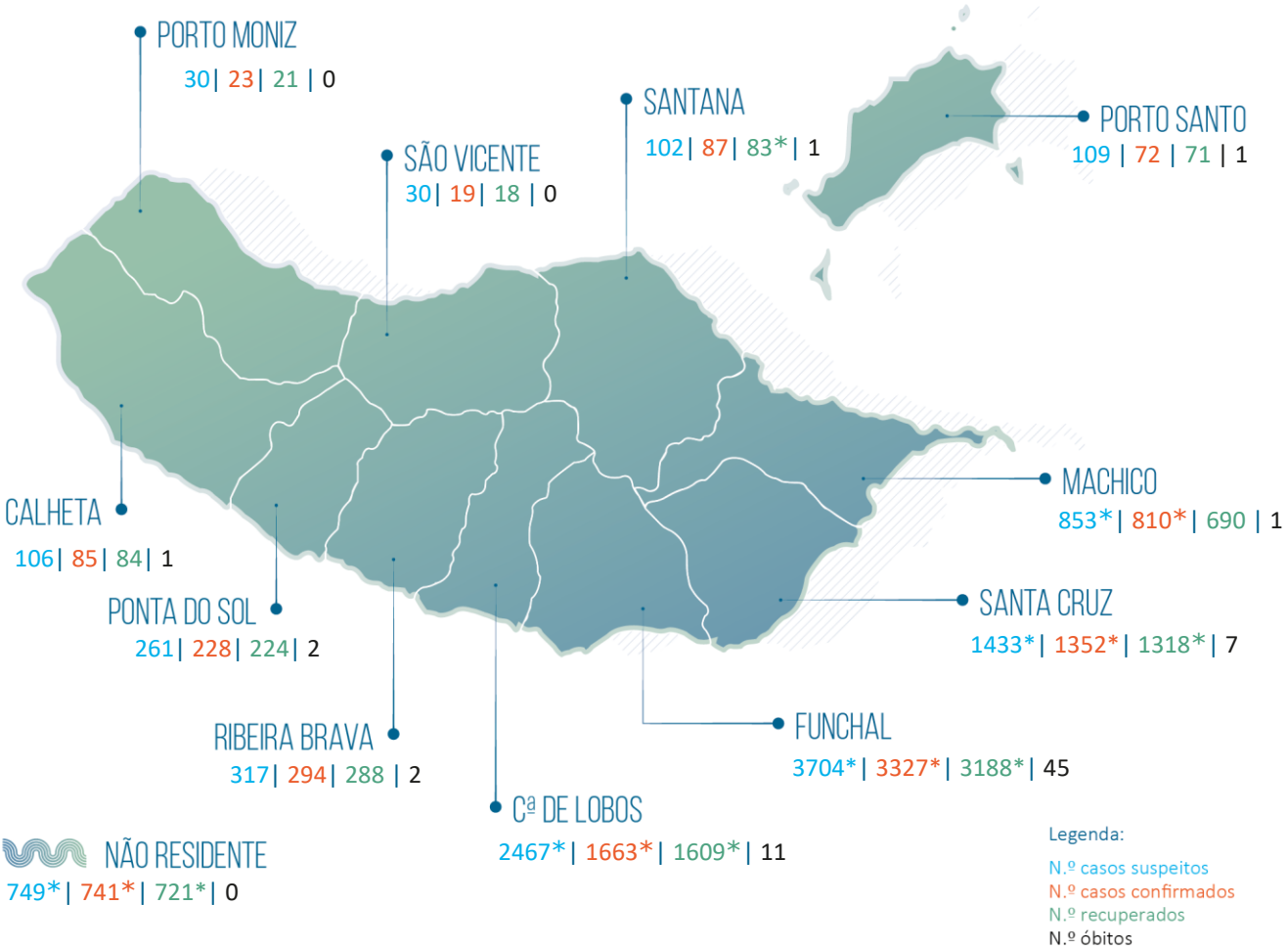

Legenda:
N.º casos suspeitos
N.º casos confirmados
N.º recuperados
N.º óbitos

10161* Total de casos suspeitos
(Desde 29 de fevereiro de 2020)

8701* Total de casos confirmados
(Desde 16 de março de 2020, incl. ativos e recuperados)

1460 Total de casos não confirmados

0 Aguardam resultado laboratorial

8315* Total de casos recuperados

7847* Viajantes em vigilância

661* Contactos em vigilância

71 Total de óbitos

Casos importados [1000*]
Reino Unido (272); Portugal [Reg. LVT] (210); Polónia (110); Portugal [Reg. Norte] (68); França (62); Alemanha (44*); Venezuela (41); Espanha (31); Rep. Checa (21); Suíça (14); Portugal [Reg. Centro] (14); Países Baixos (13); Itália (10); EUA (10); Lituânia (8); Brasil (7); Portugal [Reg. Sul] (6); África do Sul (6); Luxemburgo (6); Áustria (4);Bélgica (4); Emirados Árabes Unidos (3); Colômbia (3); RA Açores (3); Rússia (3); Angola (2); Malta (2); Emirados Árabes Unidos/Espanha/Portugal (2); Escócia (2); México (2); S. Tomé e Príncipe (2); Roménia (2); Grécia (1); Suécia (1); Finlândia (1); Eslováquia (1); Nepal (1); Senegal (1); Moçambique (1); Nigéria (1); Equador (1); Austrália (1); Reino Unido/França (1); Austrália/Reino Unido (1).

Casos de transmissão local [7701*]

Casos Ativos [315]

RELATÓRIO DE SITUAÇÃO

Número de Casos Confirmados na RAM por Data de Notificação

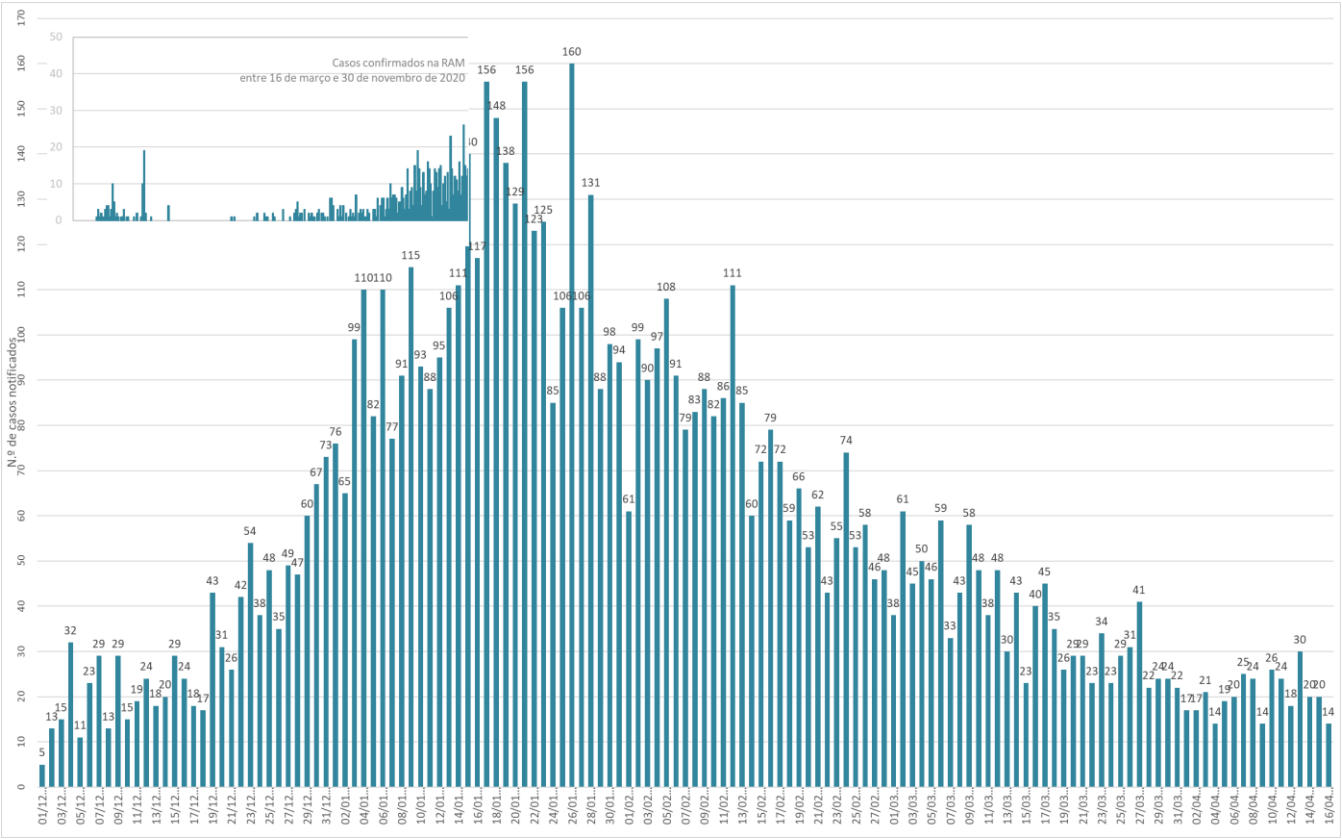

Observação. O gráfico apresenta dados desde o último trimestre de 2020.

Número Total de Casos Confirmados por Género e Grupo Etário

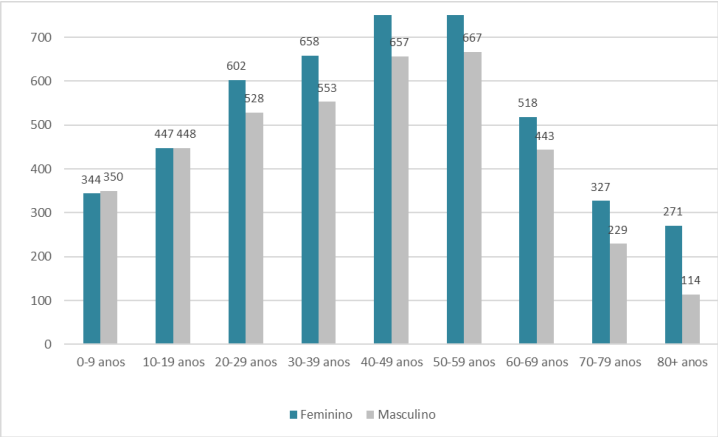

Observação. O gráfico apresenta dados cumulativos, desde 16/03/2020 (n=8701; feminino=4712/masculino=3989).

Nota Metodológica. Os dados apresentados neste relatório reportam-se aos casos de COVID-19 notificados e acompanhados pelas Autoridades de Saúde da RAM e pelo Serviço de Saúde da RAM, EPERAM. Consideram-se dados processados até às 24:00 do dia 15/04/2021. Esta edição inclui dados provisórios referentes ao dia 16/04/2021, processados até às 15h30(*). Os dados apresentados neste relatório estão sujeitos a atualização.