COVID-19 NOVO CORONAVÍRUS

Região Autónoma da Madeira
Governo Regional

Secretaria Regional de Saúde e Proteção Civil
Direção Regional da Saúde

RELATÓRIO DE SITUAÇÃO

SITUAÇÃO EPIDEMIOLÓGICA NA REGIÃO AUTÓNOMA DA MADEIRA

Dados relativos a: 01| 03 | 2021 | 19h30

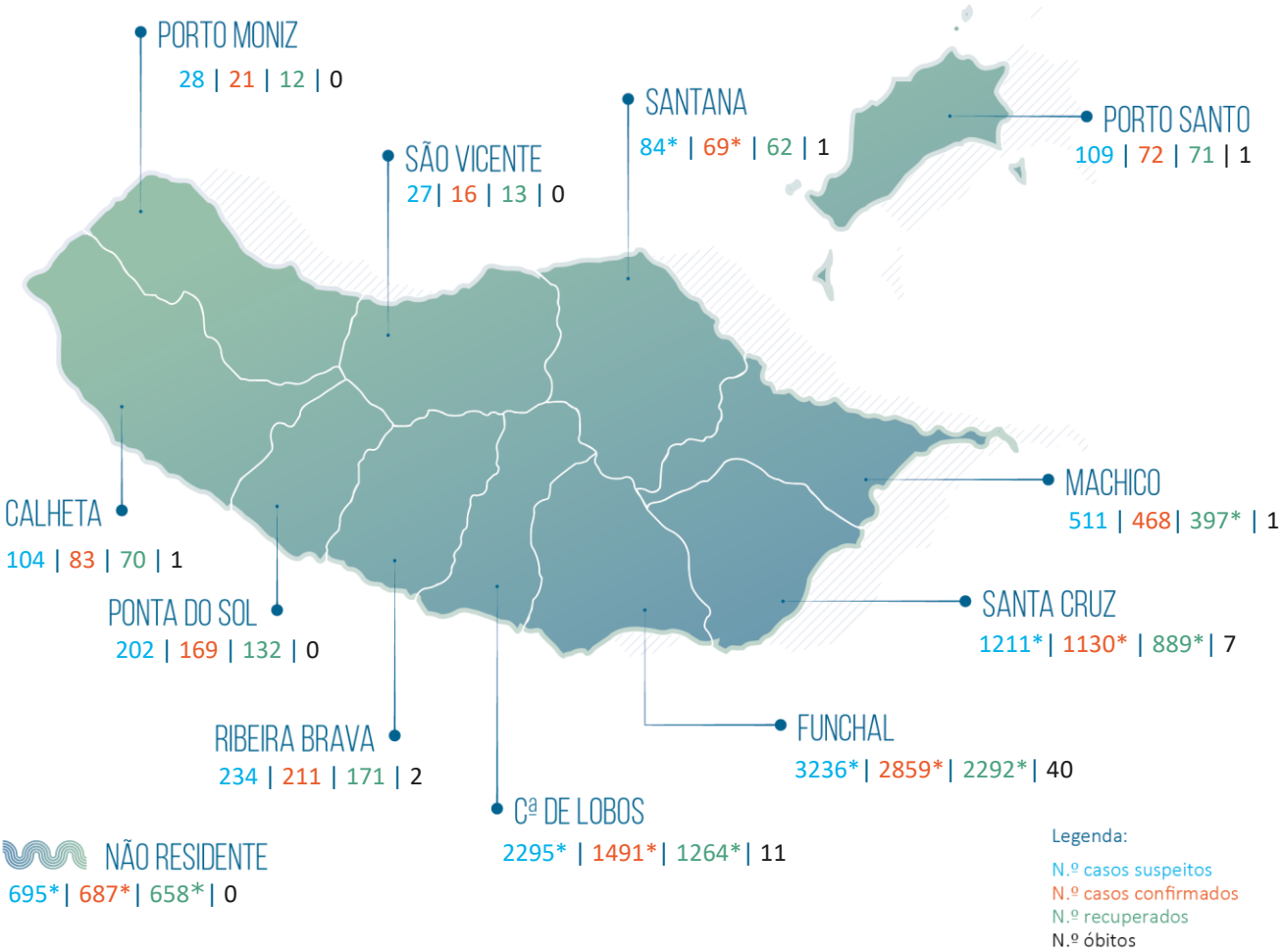

8736* Total de casos suspeitos (Desde 29 de fevereiro de 2020)	6031* Total de casos recuperados
7276* Total de casos confirmados (Desde 16 de março de 2020, incl. ativos e recuperados)	3622 Viajantes em vigilância
1460 Total de casos não confirmados	1498 Contactos em vigilância
0 Aguardam resultado laboratorial	64 Total de óbitos

Casos importados [938]

Reino Unido (272); Portugal [Reg. LVT] (195); Polónia (95); Portugal [Reg. Norte] (65); França (54); Alemanha (41); Venezuela (39); Espanha (30); Rep. Checa (19); Países Baixos (13); Suíça (14); Portugal [Reg. Centro] (14); Itália (10); EUA (10); Portugal [Reg. Sul] (6); Brasil (7); África do Sul (6); Bélgica (4); Luxemburgo (4); Emirados Árabes Unidos (3); Colômbia (3); Rússia (3); Malta (2); Áustria (2); Emirados Árabes Unidos/Espanha/Portugal (2); Escócia (2); México (2); RA Açores (3); Grécia (1); Suécia (1); Finlândia (1); Roménia (2); Eslováquia (1); Lituânia (1); Nepal (1); Senegal (1); Angola (2); S. Tomé e Príncipe (1); Moçambique (1); Nigéria (1); Equador (1); Austrália (1); Reino Unido/França (1); Austrália/Reino Unido (1).

Casos de transmissão local [6338*]

Casos Ativos [1181*]

Número de Casos Confirmados na RAM por Data de Notificação

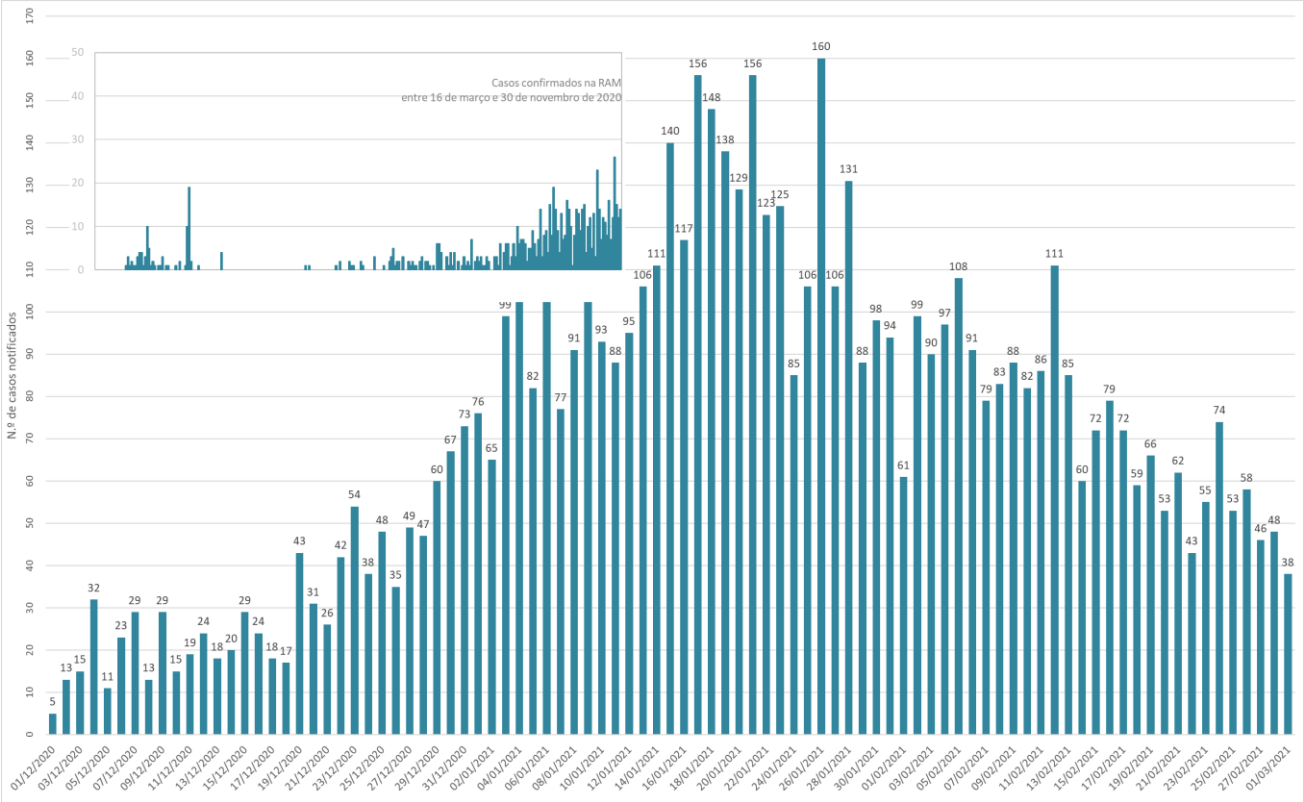

Observação. O gráfico apresenta dados desde o último trimestre de 2020.

Número Total de Casos Confirmados por Género e Grupo Etário

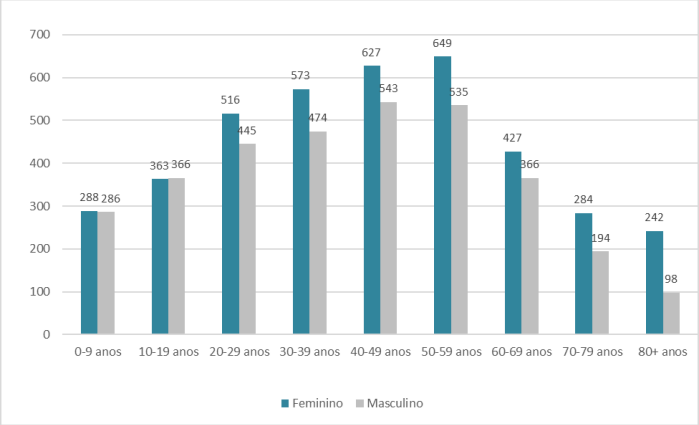

Observação. O gráfico apresenta dados cumulativos, desde 16/03/2020 (n=7276; feminino=3969/masculino=3307).

Nota Metodológica. Os dados apresentados neste relatório reportam-se aos casos de COVID-19 notificados e acompanhados pelas Autoridades de Saúde da RAM e pelo Serviço de Saúde da RAM, EPERAM. Consideram-se dados processados até às 24:00 do dia 28/02/2021. Esta edição inclui dados provisórios referentes ao dia 01/03/2021, processados até às 17h30(*). Os dados apresentados neste relatório estão sujeitos a atualização.