COVID-19 NOVO CORONAVÍRUS

Região Autónoma da Madeira
Governo Regional

Secretaria Regional de Saúde e Proteção Civil
Direção Regional da Saúde

RELATÓRIO DE SITUAÇÃO

SITUAÇÃO EPIDEMIOLÓGICA NA REGIÃO AUTÓNOMA DA MADEIRA

Dados relativos a: 07| 05 | 2021 | 16h30

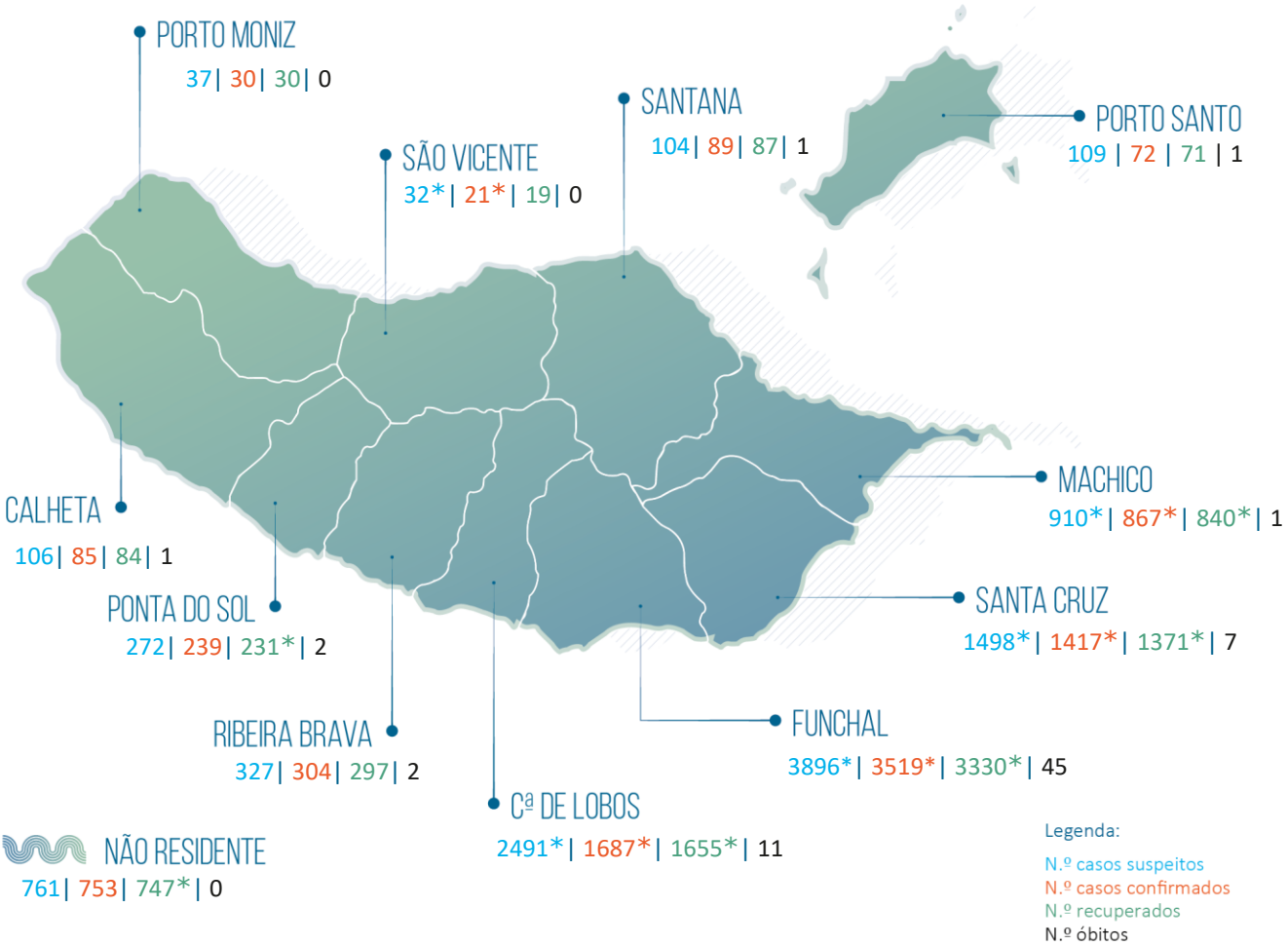

10543* Total de casos suspeitos
(Desde 29 de fevereiro de 2020)

9083* Total de casos confirmados
(Desde 16 de março de 2020, incl. ativos e recuperados)

1460 Total de casos não confirmados

0 Aguardam resultado laboratorial

8762* Total de casos recuperados

9496* Viajantes em vigilância

629* Contactos em vigilância

71 Total de óbitos

Casos importados [1015]
Reino Unido (272); Portugal [Reg. LVT] (214); Polónia (115); Portugal [Reg. Norte] (68); França (63); Alemanha (48); Venezuela (41); Espanha (31); Rep. Checa (21); Suíça (15); Portugal [Reg. Centro] (14); Países Baixos (13); Itália (10); EUA (10); Lituânia (8); Brasil (7); Portugal [Reg. Sul] (6); África do Sul (6); Luxemburgo (6); Áustria (4);Bélgica (4); Rússia (4); Emirados Árabes Unidos (3); Colômbia (3); RA Açores (3); Angola (2); Malta (2); Emirados Árabes Unidos/Espanha/Portugal (2); Escócia (2); México (2); S. Tomé e Príncipe (2); Roménia (2); Grécia (1); Suécia (1); Finlândia (1); Eslováquia (1); Nepal (1); Senegal (1); Moçambique (1); Nigéria (1); Equador (1); Austrália (1); Reino Unido/França (1); Austrália/Reino Unido (1).

Casos de transmissão local [8068*]

Casos Ativos [250*]

RELATÓRIO DE SITUAÇÃO

Número de Casos Confirmados na RAM por Data de Notificação

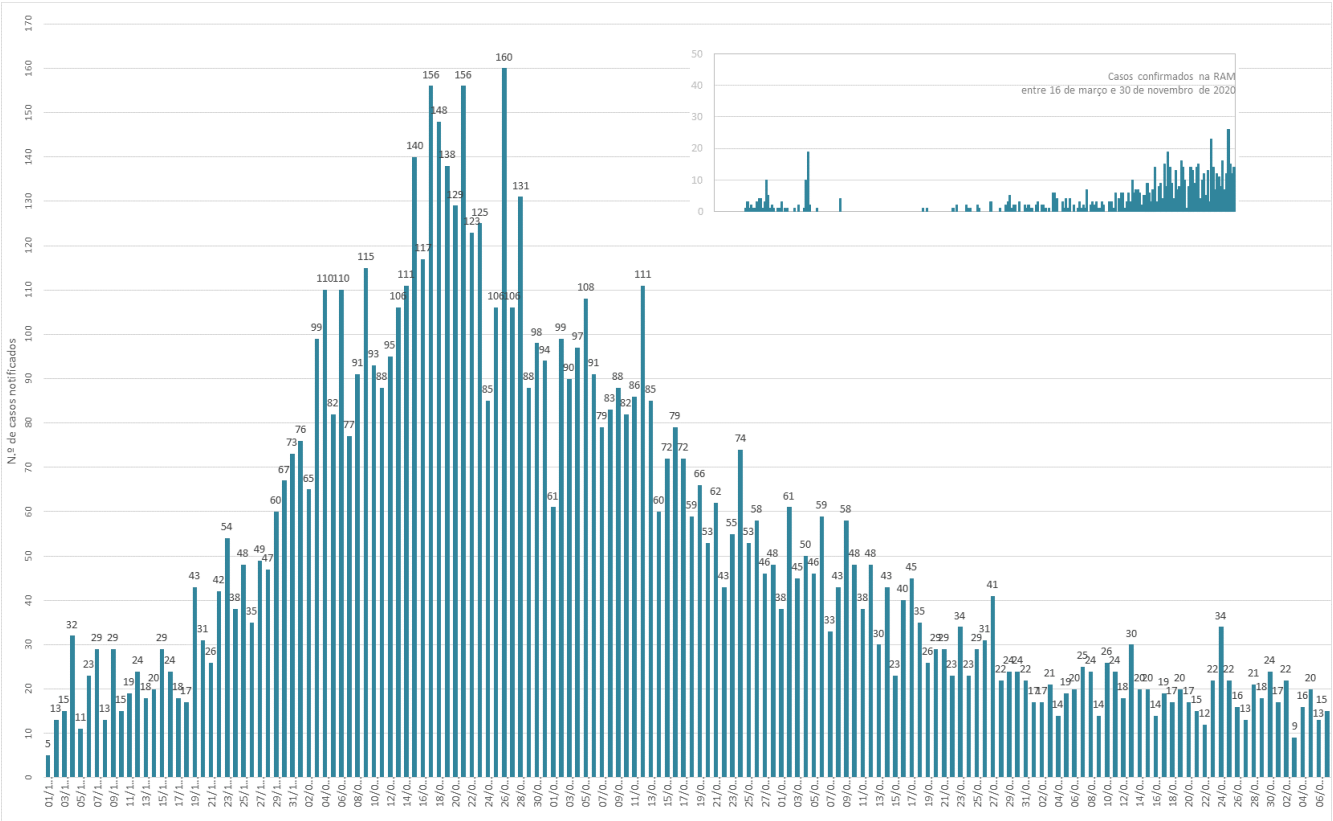

Observação. O gráfico apresenta dados desde o último trimestre de 2020.

Número Total de Casos Confirmados por Género e Grupo Etário

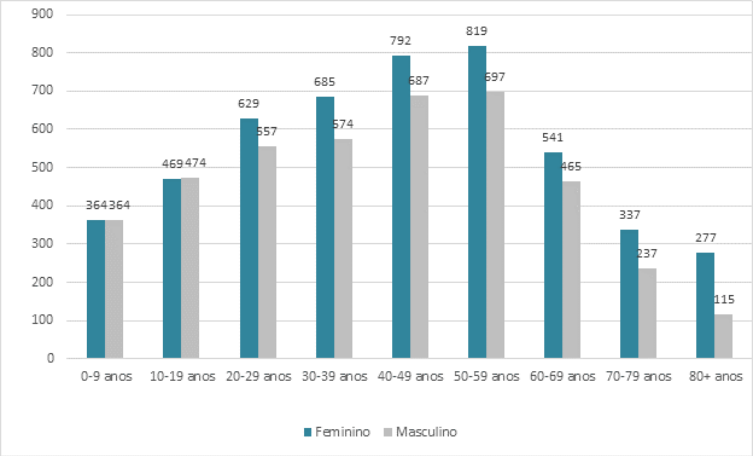

Observação. O gráfico apresenta dados cumulativos, desde 16/03/2020 (n=9083; feminino=4913/masculino=4170).

Nota Metodológica. Os dados apresentados neste relatório reportam-se aos casos de COVID-19 notificados e acompanhados pelas Autoridades de Saúde da RAM e pelo Serviço de Saúde da RAM, EPERAM. Consideram-se dados processados até às 24:00 do dia 06/05/2021. Esta edição inclui dados provisórios referentes ao dia 07/05/2021, processados até às 15h30(*). Os dados apresentados neste relatório estão sujeitos a atualização.