



**Região Autónoma  
da Madeira**  
Governo Regional

**Secretaria Regional  
de Inclusão Social e Cidadania**

**Direção Regional do Trabalho e da Ação Inspetiva**

# **ACIDENTES DE TRABALHO**

## **ANO 2020**

**ELABORAÇÃO:** Direção Regional do Trabalho e da Ação Inspetiva  
Direção de Serviços de Assuntos Laborais  
(Estatísticas Laborais)  
agosto 2022

**Fonte:** Direção Regional do Trabalho e da Ação Inpetiva e Gabinete de Estratégia e Planeamento - Acidentes de Trabalho 2020.

**Elaboração:** Direção Regional do Trabalho e da Ação Inpetiva da Região Autónoma da Madeira  
Direção de Serviços de Assuntos Laborais  
(Estatísticas Laborais) - agosto de 2022

## ÍNDICE

NOTA INTRODUTÓRIA

CONCEITOS E DEFINIÇÕES

SINAIS CONVENCIONAIS

ANÁLISE DE RESULTADOS

QUADROS – ANO 2020

Quadro 1 – Número de acidentes de trabalho, por atividade económica, segundo o escalão de dimensão da empresa - total dos acidentes.

Quadro 2 – Número de acidentes de trabalho, por atividade económica, segundo o escalão de dimensão da empresa - acidentes mortais.

Quadro 3 – Número de acidentes de trabalho, por atividade económica, segundo o escalão etário do sinistrado - total dos acidentes.

Quadro 4 – Número de acidentes de trabalho, por atividade económica, segundo o escalão etário do sinistrado - acidentes mortais.

Quadro 5 – Número de acidentes, de trabalho, por atividade económica, segundo o sexo do sinistrado - total dos acidentes.

Quadro 6 – Número de acidentes de trabalho, por atividade económica, segundo o sexo do sinistrado - acidentes mortais.

Quadro 7 – Número de acidentes de trabalho, por grupos profissionais, segundo o sexo do sinistrado - total dos acidentes.

Quadro 8 – Número de acidentes de trabalho, por grupos profissionais, segundo o sexo do sinistrado - acidentes mortais.

Quadro 9 – Número de acidentes de trabalho, por atividade económica, sem ausência e com ausência ao longo de um ano - acidentes não mortais.

Quadro 10 – Número de acidentes de trabalho, por atividade económica, segundo o escalão de dias perdidos - acidentes não mortais.

Quadro 11 – Número de dias de ausência, por atividade económica, segundo o escalão de dias perdidos - acidentes não mortais.

Quadro 12 – Número de dias de ausência, por atividade económica, segundo o escalão de dias perdidos, ao longo de um ano - acidentes não mortais.

Quadro 13 – Número de acidentes de trabalho, por atividade económica, segundo o tipo de local - total dos acidentes.

- Quadro 14 – Número de acidentes de trabalho, por atividade económica, segundo o tipo de local - acidentes mortais.
- Quadro 15 – Número de acidentes de trabalho, por atividade económica, segundo a atividade física - total dos acidentes.
- Quadro 16 – Número de acidentes de trabalho, por atividade económica, segundo a atividade física - acidentes mortais.
- Quadro 17 – Número de acidentes de trabalho, por atividade económica, segundo o desvio - total dos acidentes.
- Quadro 18 – Número de acidentes de trabalho, por atividade económica, segundo o desvio - acidentes mortais.
- Quadro 19 – Número de acidentes de trabalho, por atividade económica, segundo o contacto - total dos acidentes.
- Quadro 20 – Número de acidentes de trabalho, por atividade económica, segundo o contacto - acidentes mortais.
- Quadro 21 – Número de acidentes de trabalho, por desvio, segundo o contacto - total dos acidentes.
- Quadro 22 – Número de acidentes de trabalho, por desvio, segundo o contacto - acidentes mortais.
- Quadro 23 – Número de acidentes de trabalho, por atividade económica, segundo o agente material associado ao desvio - total dos acidentes.
- Quadro 24 – Número de acidentes de trabalho, por atividade económica, segundo o agente material associado ao desvio - acidentes mortais.
- Quadro 25 – Número de acidentes de trabalho, por atividade económica, segundo a natureza da lesão - total dos acidentes.
- Quadro 26 – Número de acidentes de trabalho, por atividade económica, segundo a natureza da lesão - acidentes mortais.
- Quadro 27 – Número de dias de ausência, por atividade económica, segundo a natureza da lesão - acidentes não mortais.
- Quadro 28 – Número de acidentes de trabalho, por atividade económica, segundo a parte do corpo atingida - total dos acidentes.
- Quadro 29 – Número de acidentes de trabalho, por atividade económica, segundo a parte do corpo atingida - acidentes mortais.
- Quadro 30 – Número de acidentes de trabalho, por natureza da lesão, segundo a parte do corpo atingida - total dos acidentes.

Quadro 31 – Número de acidentes de trabalho, por natureza da lesão, segundo a parte do corpo atingida - acidentes mortais.

Quadro 32 – Número de acidentes de trabalho, por atividade económica, segundo o agente material associado ao contacto - total dos acidentes.

Quadro 33 – Número de acidentes de trabalho, por atividade económica, segundo o agente material associado ao contacto - acidentes mortais.

Quadro 34 – Número de acidentes de trabalho, por atividade económica, segundo a localização geográfica - total dos acidentes.

Quadro 35 – Número de acidentes de trabalho, por atividade económica, segundo a localização geográfica - acidentes mortais.

## BREVE NOTA INTRODUTÓRIA

A Secretaria Regional de Inclusão Social e Cidadania, através da Direção Regional do Trabalho e da Ação Inspetiva procede à divulgação dos principais indicadores resultantes do tratamento estatístico (efetuado pelo Gabinete de Estratégia e Planeamento) dos dados constantes das participações sobre acidentes de trabalho remetidas às companhias de seguros, referentes ao momento da ocorrência do acidente e dos mapas de encerramento de processo ou, no limite, um ano após a ocorrência do acidente, caso este ainda não esteja clinicamente concluído.

Estão incluídos no presente documento, os acidentes ocorridos na Administração Pública com subscritores da Caixa Geral de Aposentações, no cumprimento do estabelecido no Regulamento (UE) nº 349/2011 da Comissão, datado de 11 de abril de 2011.

Embora a legislação portuguesa englobe os acidentes de trajeto na definição de acidentes de trabalho, atendendo às suas características e às recomendações do grupo de trabalho do Eurostat sobre “Estatísticas europeias de acidentes de trabalho”, os mesmos são objeto de tratamento estatístico separado, e não fazem parte do número de acidentes aqui apresentado.

As variáveis “Tipo de local”, “Desvio” e “Natureza da Lesão” foram classificadas segundo tabelas do Eurostat e inserem-se num modelo harmonizado, que permitirá a comparabilidade de valores entre os países da União Europeia.

A atividade económica considerada é a exercida no estabelecimento onde ocorreu o acidente.

Os dados aqui apresentados respeitam apenas à Região Autónoma da Madeira e reportam-se ao ano de 2020.

## CONCEITOS E DEFINIÇÕES

**Acidente de trabalho** – é uma ocorrência inesperada e imprevista, durante o tempo de trabalho e com ele relacionado, que provoque dano físico ou mental.

A expressão **durante o tempo de trabalho** é entendida como **no decorrer da atividade profissional ou durante o período em serviço**.

A definição abrange os seguintes tipos de acidentes:

- acidentes de viagem, de transporte, ou de circulação durante uma deslocação em serviço;
- acidentes de viação durante o tempo de trabalho; intoxicação aguda; atos voluntários de terceiros e agressões ou quedas num local público ou em qualquer meio de transporte durante uma deslocação em serviço.

São excluídos:

- os ferimentos auto-infligidos;
- os acidentes que se devam unicamente a causas médicas e doenças profissionais;
- acidentes que ocorram no percurso para o local de trabalho ou no regresso deste (acidentes de trajeto) e com pessoas estranhas à empresa, sem qualquer atividade profissional.

**Acidente de trabalho mortal:** acidente de que resulte a morte da vítima no dia da ocorrência, ou no período de um ano após o dia da ocorrência.

Estas definições estão de acordo com as do Eurostat e OIT.

**Dias de trabalho perdidos:** são contabilizados os dias de ausência ao trabalho no mínimo de um dia (para além do primeiro dia), até um ano. São também considerados aqueles que, embora não resultem em perda de trabalho, comportam despesas para as entidades responsáveis. Para efeitos estatísticos, os dias contabilizados são os dias de calendário.

O limite da contabilização dos dias de ausência até um ano, corresponde ao período acordado entre os países do projeto europeu, visando a disponibilização das estatísticas num prazo razoável.

**Tipo de local:** ambiente geral, lugar ou local de trabalho onde se produziu o acidente. Descreve o ambiente geográfico em que o sinistrado se encontrava a trabalhar, por onde passava ou onde estava simplesmente (por razões de trabalho) no momento de acidente.

**Desvio:** refere o que se passou de anormal como, por exemplo, a perda total ou parcial de controlo de uma máquina ou uma queda sobre ou a partir de alguma coisa.

**Contacto:** descreve a forma como a pessoa foi lesionada, a maneira através da qual o sinistrado entrou em contacto com qualquer coisa que causou a lesão.

**Agente material associado ao contacto:** descreve fisicamente o objeto, a ferramenta, o agente com que o sinistrado entrou em contacto, ou a modalidade psicológica da lesão.

**Natureza da lesão:** descreve as consequências físicas para o sinistrado, por exemplo, fratura, ferimentos, etc.

**Parte do corpo atingida:** descreve a parte do corpo que sofreu a lesão.



## ANÁLISE DE RESULTADOS

Ao longo do ano de 2020 ocorreram, na Região Autónoma da Madeira, 2 858 acidentes de trabalho, dos quais três foram mortais. Comparativamente a 2019, o número total de acidentes apresenta um decréscimo de 24,4% (menos 920 ocorrências). Nos mortais, houve três vítimas, mais um que em 2019.

No País, registaram-se 156 048 acidentes, verificando-se que o número de acidentes regionais contribuiu com apenas 1,8% para o total nacional. No que respeita aos mortais, as ocorrências regionais representam 2,3% das 131 vítimas registadas em todo o território nacional.

Quanto à distribuição dos acidentes por atividade económica, observa-se que a maioria ocorreu, à semelhança dos anos anteriores, nos setores da Construção (F), Comércio (G) e Alojamento e Restauração (I), que, conjuntamente, continuaram a concentrar cerca de metade (53,1%) dos sinistros.

Os acidentes mortais, registaram-se nas CAE`s F (Construção) e na H (Transportes e Armazenagem).

### Acidentes de trabalho, por atividade económica

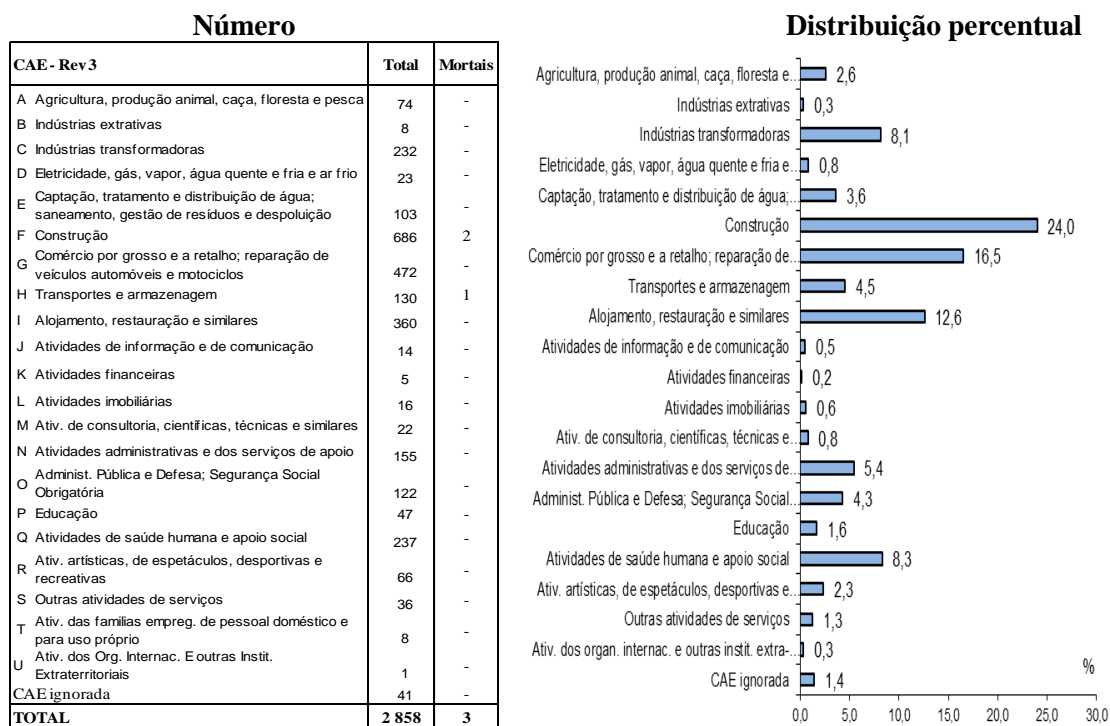

No que respeita à dimensão das entidades empregadoras a que estavam vinculados os acidentados, constata-se que cerca de 16,0% eram trabalhadores de pequenas empresas (menos de 50 pessoas ao serviço) e 23,6% pertenciam a empresas de grande dimensão (500 e mais pessoas ao serviço).

Na distribuição por grupos etários, há semelhança face a 2019, ao constatar-se que, na maioria dos acidentes, estiveram envolvidos trabalhadores com idades compreendidas entre os 35 e os 44 anos e entre os 45 e os 54 anos que, conjuntamente, reúnem mais de metade (55,3 %) do total dos acidentes. Os acidentes mortais, dois encontram-se no escalão 45 a 54 anos e o outro no escalão de 50 e mais anos.

### Acidentes, por grupos etários

Escalões etários	Total dos acidentes	Mortais
Até 25 anos	202	-
25 a 34 anos	609	-
35 a 44 anos	764	-
45 a 54 anos	817	2
55 e mais anos	462	1
Ignorado	4	-
<b>Total</b>	<b>2 858</b>	<b>3</b>

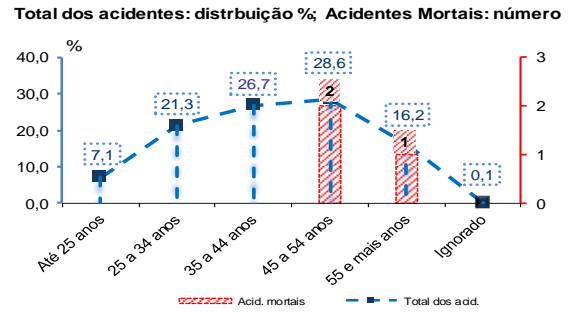

Por sexos, 75,4% dos sinistrados são homens (69,2% em 2019) e 24,6% mulheres (inferior ao ano anterior 30,8%). Quanto aos acidentes mortais, as vítimas eram do sexo masculino.

### Distribuição percentual dos acidentes, por sexos

	Número	%
Homens	2156	75,4
Mulheres	702	24,6
<b>Total</b>	<b>2858</b>	

A taxa de incidência do total dos acidentes - indicador que reflete o impacto da sinistralidade laboral no emprego - situou-se nos 286,4 acidentes por cada 10 000 trabalhadores sujeitos a risco. No País, esta taxa assume um valor significativamente superior, atingindo os 333,2 sinistrados por cada 10 000 pessoas sujeitas a risco.

### Taxa de incidência (1) dos acidentes de trabalho

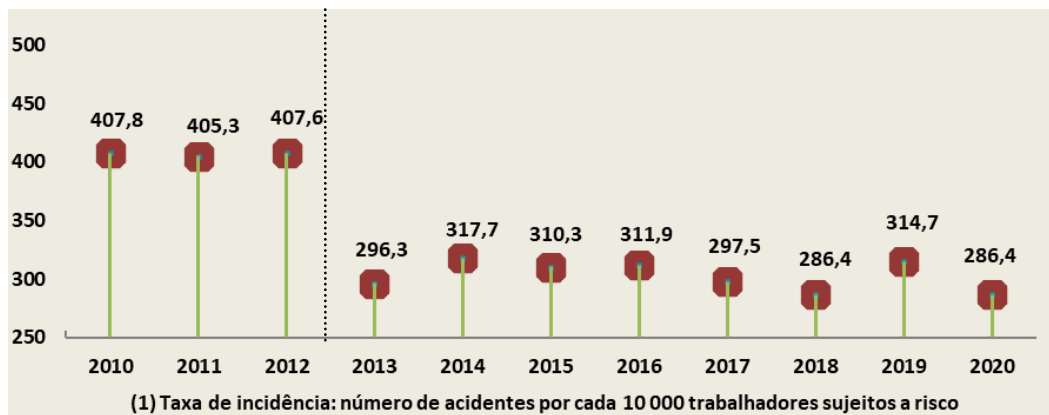

Nos acidentes mortais, a taxa de incidência é de cerca de 0,2 mortes por cada 10 000 trabalhadores, mantendo-se no País próxima de 0,3.

A inclusão, a partir 2013, dos acidentes com os subscritores da Caixa Geral de Aposentações, e correspondente alteração do universo da população empregada sujeita a risco, originou a quebra da série apresentada no gráfico anterior.

Em 2020, cerca de um em cada 4 acidentes (24,6% a que correspondem 679 ocorrências), foram de muito baixa gravidade, não ocasionaram perda de dias de trabalho. Os restantes 2 076 acidentes deram origem à perda de 95 072 dias de trabalho, valor que representa uma diminuição de 4,9% face ao volume de dias de ausência registados em 2019 (99 920). Em média, cada um dos 2 076 acidentes provocou igualmente a perda de 43,7 dias de trabalho (38,1 em 2019).

**Acidentes não mortais e dias perdidos, por escalão de dias perdidos**

Escalão de dias perdidos	Nº de acidentes não mortais	Nº de dias perdidos
<b>Total</b>	<b>2 755</b>	<b>95 072</b>
0 dias perdidos	679	-
1 - 3 dias perdidos	145	306
4 - 6 dias perdidos	173	862
7 - 13 dias perdidos	470	4 543
14 - 20 dias perdidos	256	5 859
21 - 29 dias perdidos	238	5 838
30 e + dias perdidos	794	77 664

**Distribuição % dos acidentes não mortais por escalão de dias perdidos**

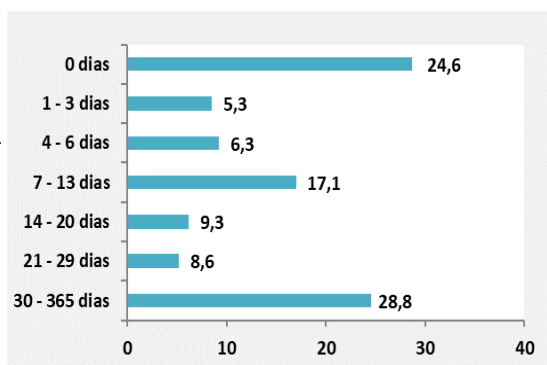

No que respeita ao local de trabalho onde os acidentes ocorreram, constata-se que, a maioria (50,3%) se verificou nos seguintes três tipos de local: em Zona Industrial (23,0%), Estaleiros, Construção, Pedreira, Mina a Céu Aberto (21,1) e Local de Atividade Terciária (18,5%).

**Distribuição percentual dos acidentes de trabalho, segundo o tipo de local**

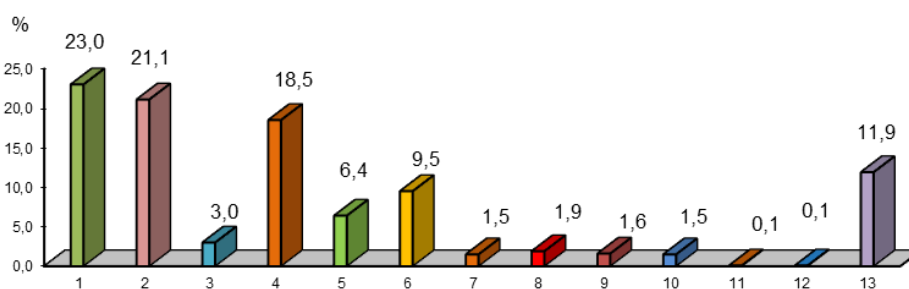

- |                                                                       |                                                       |
|-----------------------------------------------------------------------|-------------------------------------------------------|
| 1 - Zona industrial, n. e.                                            | 8 - Local de actividade desportiva, n. e.             |
| 2 - Estaleiro, construção, pedreira, mina a céu aberto, n. e.         | 9 - No ar, em altura, com excl. dos estaleiros, n. e. |
| 3 - Área de agricult., prod. animal, pisci., zona florestal, n. e.    | 10 - Sobre água, com excl. dos estaleiros, n. e.      |
| 4 - Local de ativ. terciária, escritório, entretenim., diversos n. e. | 11 - Em meio hiperbár., com exe. Estal., n. e.        |
| 5 - Estabelecimento de saúde, n. e.                                   | 12 - Outro tipo de local n. e.                        |
| 6 - Local público, n. e.                                              | 13 - Nenhuma informação                               |
| 7 - Domicílio, n. e.                                                  |                                                       |

Quanto às atividades físicas exercidas pelos sinistrados no momento do acidente, cerca de 40,5% procediam ao transporte manual de materiais ou objetos, estavam em movimento, ou trabalhavam com ferramentas de mão.

Os acontecimentos desviantes que mais contribuíram para a ocorrência dos acidentes foram o Movimento do Corpo Sujeito a Constrangimento Físico - conduzindo geralmente a lesão interna (32,7%), Escorregamento ou Hesitação com Queda, Queda de Pessoa (19,4%) e Perda de Controlo de Máquinas (14,5%).

### Distribuição percentual dos acidentes de trabalho, segundo o desvio

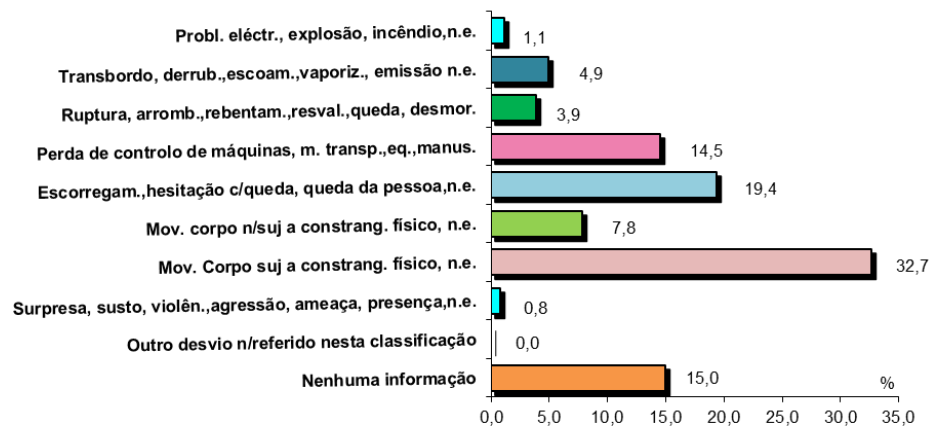

Dos acontecimentos mais geradores dos sinistros, ou seja, o contacto, sobressaem o Constrangimento Físico do Corpo, Constrangimento Psíquico, N.E., com 30,9%, o Esmagamento em Movimento Vertical ou Horizontal Sobre/Contra um Objeto Imóvel, com 22,7%, e a Pancada por Objeto em Movimento, Colisão c/, N.E., com 13,1%.

### Número de acidentes de trabalho, segundo o contacto

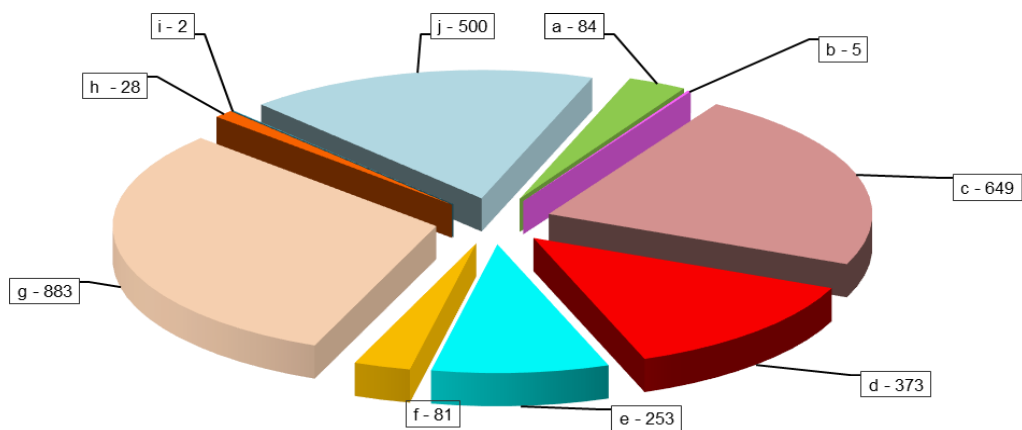

- a - Contacto c/corrente electr., temperatura, subst. perigosa, n.e.
- b - Afogamento, soterramento, envolvimento, n.e.
- c - Esmagam. em movim. vertical/horiz. sobre/contra objecto imóv., n.e.
- d - Pancada por objecto em movimento, colisão com, n.e.
- e - Contacto com agente material cortante, afiado, áspero, n.e.
- f - Entalão, esmagamento, etc, n.e.
- g - Constrang. físico do corpo, constrang. psíquico, n.e.
- h - Mordedura, pontapé, etc. (animal ou humano), n.e.
- i - Outro cont. mod. lesão não ref. nesta classe
- j - Nenhuma informação

No que se refere às consequências dos acidentes, há a destacar que 42,4% provocaram nos sinistrados Deslocações, Entorses e Distensões, que levaram à perda de 40 994 dias de trabalho; 41,7% ocasionaram Feridas e Lesões Superficiais que geraram a perda de 18 111 dias de trabalho e 7,0% originaram Fraturas e a perda de 20 111 dias de trabalho.

### Acidentes e dias perdidos por natureza da lesão

Número de dias perdidos

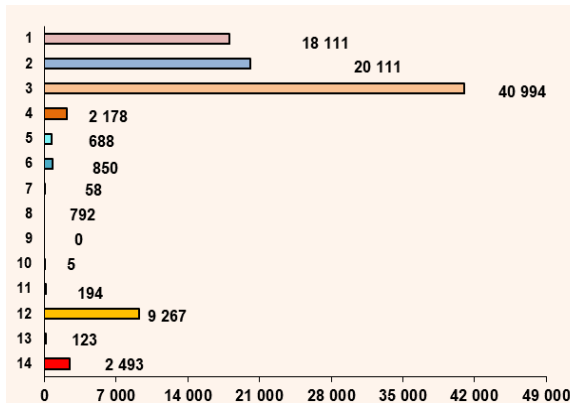

Distribuição percentual dos acidentes

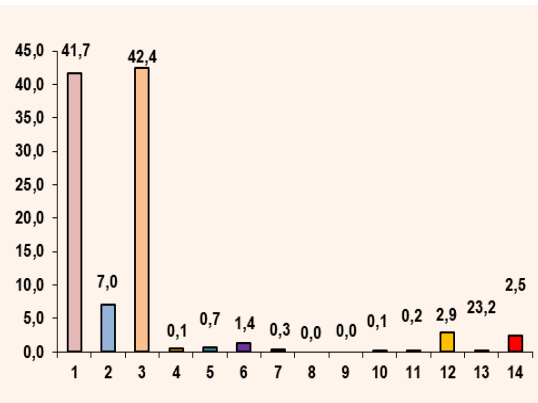

1 - Feridas e lesões superficiais 2 - Fraturas 3 - Deslocações, entorses e distensões 4 - Amputações (perdas de partes do corpo 5 - Concussões e lesões internas 6 - Queimaduras, escaldaduras, congelação 7 - Envenenamento (intoxicações), infeções 8 - Afogamento e asfixia 9 - Efeitos de ruído, vibrações e pressão 10 - Efeitos de temper. Extrema, luz e radiações 11 - Choques 12 - Lesões múltiplas 13 - Out.lesões n/incl.noutras rúbricas 14 - Lesão desconhecida ou não especificada

As partes do corpo dos sinistrados mais atingidas pelos acidentes foram as localizadas nas Extremidades Superiores (34,1%) que deram origem à perda de 31 843 dias de trabalho, nas Extremidades Inferiores (26,6%) que levaram a perda de 35 843 dias de trabalho e nas Costas (16,1%) com perda de 11 290 dias de trabalho.

### Acidentes e dias de trabalho perdidos, segundo a parte do corpo atingida

Número de acidentes

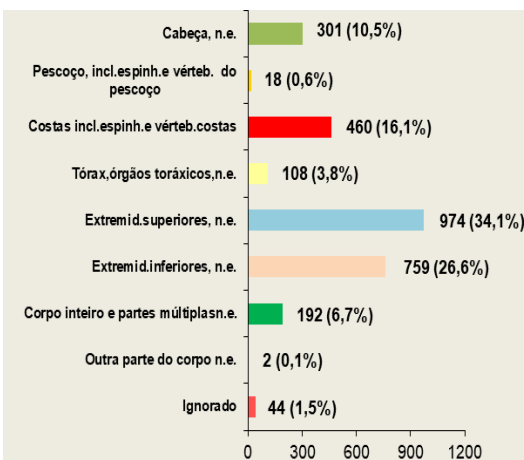

Número de dias perdidos

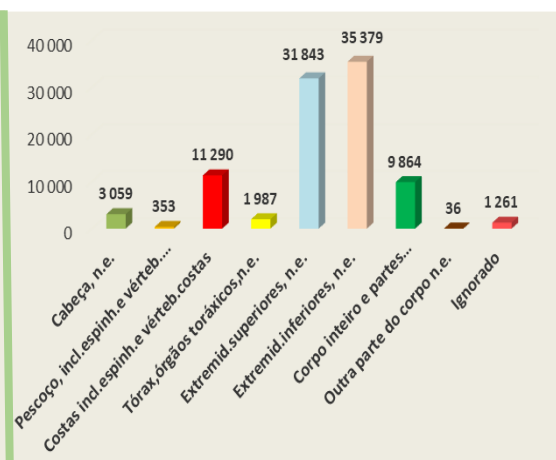

**QUADROS DE APURAMENTO**  
**ANO - 2020**

Quadro 1

## NÚMERO DE ACIDENTES DE TRABALHO, POR ATIVIDADE ECONÓMICA, SEGUNDO O ESCALÃO DE DIMENSÃO DA EMPRESA

## Total de acidentes 2020

## Região Autónoma Madeira - Homens e Mulheres

CAE/Rev. 3	TOTAL	1-9 PESSOAS	10-19 PESSOAS	20-49 PESSOAS	50-99 PESSOAS	100-249 PESSOAS	250-499 PESSOAS	500 E MAIS PESSOAS	Ignorado
TOTAL	2 858	367	400	457	379	341	170	674	70
A AGRICULTURA, PROD. ANIM., CAÇA, FLORESTAS E PESCA	74	23	32	10	7	1	-	-	1
B INDÚSTRIAS EXTRATIVAS	8	2	4	-	-	2	-	-	-
C INDÚSTRIAS TRANSFORMADORAS	232	47	41	70	35	25	5	8	1
D ELET., GÁS, VAPOR, ÁGUA QUENTE E FRIA E AR FRIO	23	-	-	-	-	-	-	23	-
E CAPTAÇÃO, TRATA. E DISTR. DE ÁGUA; SANEAM., GEST. DE RES. E DESPOLUIÇÃO	103	2	8	8	-	1	4	80	-
F CONSTRUÇÃO	686	93	114	123	130	60	13	144	9
G COMÉRCIO POR GROSSO E A RETALHO; REPARAÇÃO DE AUTOM. E MOTOCICLOS	472	64	75	82	56	38	52	102	3
H TRANSPORTES E ARMAZENAGEM	130	14	15	14	32	22	16	17	-
I ALOJAMENTO, RESTAURAÇÃO E SIMILARES	360	54	53	76	46	46	38	43	4
J ATIVIDADES DE INFORMAÇÃO E COMUNICAÇÃO	14	1	1	2	2	-	-	8	-
K ATIVIDADES FINANCEIRAS	5	1	-	-	-	-	1	2	1
L ATIVIDADES IMOBILIÁRIAS	16	5	6	3	-	2	-	-	-
M ATIV. DE CONSULTORIA, CIENTÍFICAS, TÉCNICAS E SIMILARES	22	7	6	5	1	1	2	-	-
N ATIVIDADES ADMINISTRATIVAS E DOS SERVIÇOS DE APOIO	155	8	15	12	6	31	6	72	5
O ADMINIST. PÚBLICA E DEFESA; SEGURANÇA SOCIAL OBRIGATÓRIA	122	5	-	4	3	28	26	56	-
P EDUCAÇÃO	47	-	5	22	11	1	-	8	-
Q ATIVIDADES DE SAÚDE HUMANA E APOIO SOCIAL	237	7	9	13	15	79	-	111	3
R ATIV. ARTÍSTICAS, DE ESPETÁCULOS, DESPORTIVAS E RECREATIVAS	66	9	7	10	32	1	6	-	1
S OUTRAS ATIVIDADES DE SERVIÇOS	36	19	8	2	3	3	1	-	-
T ATIV. DAS FAMÍLIAS EMPREG. DE PESSOAL DOMÉST. E PARA USO PRÓPRIO	8	6	-	1	-	-	-	-	1
U ATIV. DOS ORGANISMOS INTERNAC. E OUTRAS INSTIT. EXTRATERRITÓRIAS	1	-	1	-	-	-	-	-	-
CAE IGNORADA	41	-	-	-	-	-	-	-	41

Quadro 2

## NÚMERO DE ACIDENTES DE TRABALHO, POR ATIVIDADE ECONÓMICA, SEGUNDO O ESCALÃO DE DIMENSÃO DA EMPRESA

## Acidentes mortais 2020

## Região Autónoma Madeira - Homens e Mulheres

CAE/Rev. 3	TOTAL	1-9 PESSOAS	10-19 PESSOAS	20-49 PESSOAS	50-99 PESSOAS	100-249 PESSOAS	250-499 PESSOAS	500 E MAIS PESSOAS	Ignorado
TOTAL	3	-	-	1	1	-	-	1	-
F CONSTRUÇÃO	2	-	-	-	1	-	-	1	-
H TRANSPORTES E ARMAZENAGEM	1	-	-	1	-	-	-	-	-

Quadro 3

## NÚMERO DE ACIDENTES DE TRABALHO, POR ATIVIDADE ECONÓMICA, SEGUNDO O ESCALÃO ETÁRIO DO SINISTRADO

## Total de acidentes 2020

## Região Autónoma Madeira - Homens e Mulheres

CAE/Rev. 3	TOTAL	MENOS DE 18 ANOS	18 - 24 ANOS	25 - 34 ANOS	35 - 44 ANOS	45 - 54 ANOS	55 - 64 ANOS	65 E MAIS ANOS	DESCONHECIDO
TOTAL	2 858	-	202	609	764	817	434	28	4
A AGRICULTURA, PROD. ANIM., CAÇA, FLORESTAS E PESCA	74	-	3	21	16	16	14	3	1
B INDÚSTRIAS EXTRATIVAS	8	-	1	-	2	3	1	1	-
C INDÚSTRIAS TRANSFORMADORAS	232	-	14	50	65	74	28	1	-
D ELET., GÁS, VAPOR, ÁGUA QUENTE E FRIA E AR FRIO	23	-	-	-	2	9	10	2	-
E CAPTAÇÃO, TRATA. E DISTR. DE ÁGUA; SANEAM., GEST. DE RES. E DESPOLUIÇÃO	103	-	2	15	33	32	18	2	1
F CONSTRUÇÃO	686	-	41	130	184	233	97	1	-
G COMÉRCIO POR GROSSO E A RETALHO; REPARAÇÃO DE AUTOM. E MOTOCICLOS	472	-	34	121	142	115	57	3	-
H TRANSPORTES E ARMAZENAGEM	130	-	3	17	31	49	27	3	-
I ALOJAMENTO, RESTAURAÇÃO E SIMILARES	360	-	42	92	84	88	51	3	-
J ATIVIDADES DE INFORMAÇÃO E COMUNICAÇÃO	14	-	-	2	4	6	2	-	-
K ATIVIDADES FINANCEIRAS	5	-	-	-	1	2	1	-	1
L ATIVIDADES IMOBILIÁRIAS	16	-	2	1	6	1	6	-	-
M ATIV. DE CONSULTORIA, CIENTÍFICAS, TÉCNICAS E SIMILARES	22	-	-	6	4	8	4	-	-
N ATIVIDADES ADMINISTRATIVAS E DOS SERVIÇOS DE APOIO	155	-	12	28	41	46	27	-	1
O ADMINIST. PÚBLICA E DEFESA; SEGURANÇA SOCIAL OBRIGATÓRIA	122	-	7	16	39	30	27	3	-
P EDUCAÇÃO	47	-	1	12	20	11	3	-	-
Q ATIVIDADES DE SAÚDE HUMANA E APOIO SOCIAL	237	-	17	67	65	57	26	5	-
R ATIV. ARTÍSTICAS, DE ESPETÁCULOS, DESPORTIVAS E RECREATIVAS	66	-	20	25	11	6	4	-	-
S OUTRAS ATIVIDADES DE SERVIÇOS	36	-	-	2	5	16	13	-	-
T ATIV. DAS FAMÍLIAS EMPREG. DE PESSOAL DOMÉST. E PARA USO PRÓPRIO	8	-	-	-	1	4	3	-	-
U ATIV. DOS ORGANISMOS INTERNAC. E OUTRAS INSTIT. EXTRATERRITORIAIS	1	-	-	-	-	-	1	-	-
CAE IGNORADA	41	-	3	4	8	11	14	1	-

Quadro 4

## NÚMERO DE ACIDENTES DE TRABALHO, POR ATIVIDADE ECONÓMICA, SEGUNDO O ESCALÃO ETÁRIO DO SINISTRADO

## Acidentes mortais 2020

## Região Autónoma Madeira - Homens e Mulheres

CAE/Rev. 3	TOTAL	MENOS DE 18 ANOS	18 - 24 ANOS	25 - 34 ANOS	35 - 44 ANOS	45 - 54 ANOS	55 - 64 ANOS	65 E MAIS ANOS	DESCONHECIDO
TOTAL	3	-	-	-	-	2	1	-	-
F CONSTRUÇÃO	2	-	-	-	-	1	1	-	-
H TRANSPORTES E ARMAZENAGEM	1	-	-	-	-	1	-	-	-



Quadro 5

**NÚMERO DE ACIDENTES DE TRABALHO, POR ATIVIDADE ECONÓMICA,  
SEGUNDO O SEXO DO SINISTRADO**

Total de acidentes 2020

Região Autónoma Madeira

CAE/Rev. 3	TOTAL	HOMENS	MULHERES
TOTAL	2 858	2 156	702
A AGRICULTURA, PROD. ANIM., CAÇA, FLORESTAS E PESCA	74	65	9
B INDÚSTRIAS EXTRATIVAS	8	8	-
C INDÚSTRIAS TRANSFORMADORAS	232	211	21
D ELET., GÁS, VAPOR, ÁGUA QUENTE E FRIA E AR FRIO	23	23	-
E CAPTAÇÃO, TRATA. E DISTR. DE ÁGUA; SANEAM., GEST. DE RES. E DESPOLUIÇÃO	103	93	10
F CONSTRUÇÃO	686	671	15
G COMÉRCIO POR GROSSO E A RETALHO; REPARAÇÃO DE AUTOM. E MOTOCICLOS	472	355	117
H TRANSPORTES E ARMAZENAGEM	130	118	12
I ALOJAMENTO, RESTAURAÇÃO E SIMILARES	360	210	150
J ATIVIDADES DE INFORMAÇÃO E COMUNICAÇÃO	14	13	1
K ATIVIDADES FINANCEIRAS	5	1	4
L ATIVIDADES IMOBILIÁRIAS	16	12	4
M ATIV. DE CONSULTORIA, CIENTÍFICAS, TÉCNICAS E SIMILARES	22	13	9
N ATIVIDADES ADMINISTRATIVAS E DOS SERVIÇOS DE APOIO	155	86	69
O ADMINIST. PÚBLICA E DEFESA; SEGURANÇA SOCIAL OBRIGATÓRIA	122	104	18
P EDUCAÇÃO	47	7	40
Q ATIVIDADES DE SAÚDE HUMANA E APOIO SOCIAL	237	56	181
R ATIV. ARTÍSTICAS, DE ESPETÁCULOS, DESPORTIVAS E RECREATIVAS	66	55	11
S OUTRAS ATIVIDADES DE SERVIÇOS	36	22	14
T ATIV. DAS FAMÍLIAS EMPREG. DE PESSOAL DOMÉST. E PARA USO PRÓPRIO	8	2	6
U ATIV. DOS ORGANISMOS INTERNAC. E OUTRAS INSTIT. EXTRATERRITORIAIS	1	-	1
CAE IGNORADA	41	31	10

Quadro 6

**NÚMERO DE ACIDENTES DE TRABALHO, POR ATIVIDADE ECONÓMICA,  
SEGUNDO O SEXO DO SINISTRADO**

Acidentes mortais 2020

Região Autónoma Madeira

CAE/Rev. 3	TOTAL	HOMENS	MULHERES
TOTAL	3	3	-
F CONSTRUÇÃO	2	2	-
H TRANSPORTES E ARMAZENAGEM	1	1	-

Quadro 7

**NÚMERO DE ACIDENTES DE TRABALHO, POR GRUPOS PROFISSIONAIS,  
SEGUNDO O SEXO DO SINISTRADO**

Total de Acidentes 2020		Região Autónoma Madeira		
CPP	TOTAL	HOMENS	MULHERES	
	TOTAL	2 858	2 156	702
<b>1 REP. PODER LEGISL. E ORG. EXECUT., DIRIG. DIRET. E GEST. EXECUT.</b>	<b>69</b>	<b>57</b>	<b>12</b>	
11 REP. PODER LEGISL. E ORG. EXEC., DIRIG. SUP. A. PÚB. E ORG. ESPEC.	13	10	3	
12 DIRETORES DE SERVIÇOS ADMINISTRATIVOS E COMERCIAIS	9	8	1	
13 DIRETORES DE PRODUÇÃO E DE SERVIÇOS ESPECIALIZADOS	12	12	-	
14 DIRETORES DE HOTELARIA, RESTAUR., COMÉR. E DE OUT. SERVIÇOS	35	27	8	
<b>2 ESPECIALIST.PROF.INTELECT.E CIEN.TÍFICAS</b>	<b>102</b>	<b>41</b>	<b>61</b>	
21 ESP.CIÊNCIAS FÍSICAS, MATEMÁTICAS, ENGENHARIAS E TÉC. AFINS	18	14	4	
22 PROFISSIONAIS DE SAÚDE	54	17	37	
23 PROFESSORES	15	3	12	
24 ESP. FINANÇAS, CONT., ORGAN. ADMINIST., REL. PÚBL. E COMERCIAIS	8	2	6	
25 ESP. EM TECNOLOGIAS DE INFORMAÇÃO E COMUNICAÇÃO (TIC)	3	3	-	
26 ESP. EM ASSUNTOS JURÍDICOS, SOCIAIS, ARTÍSTICOS E CULTURAI	4	2	2	
<b>3 TÉCNICOS E PROF. NÍVEL INTERMÉDIO</b>	<b>268</b>	<b>219</b>	<b>49</b>	
31 TÉC. E PROF.DAS CIÊNCIAS E ENGENHARIA, DE NÍVEL INTERMÉDIO	125	121	4	
32 TÉC. E PROF. DE NÍVEL INTERMÉDIO DA SAÚDE	39	9	30	
33 TÉC. NÍVEL INTERM., DAS ÁREAS FINANC., ADMIN. E DOS NEGÓCIOS	37	28	9	
34 TÉC. NÍVEL INTERM., SERV. JURÍD., SOC., DESPOT., CULT. E SIMILARES	58	52	6	
35 TÉC. DAS TECNOLOG. DE INFORMAÇÃO E COMUNICAÇÃO	9	9	-	
<b>4 PESSOAL ADMINISTRATIVO</b>	<b>176</b>	<b>124</b>	<b>52</b>	
41 EMP. DE ESCR., SECRET. EM GERAL E OPER. DE PROCESS. DE DADOS	30	9	21	
42 PESSOAL DE APOIO DIRETO A CLIENTES	20	8	12	
43 OPER. DADOS, CONT., ESTATÍST., SERV. FINAN. E RELAC. C/O REGISTO	111	94	17	
44 OUTRO PESSOAL DE APOIO DE TIPO ADMINISTRATIVO	15	13	2	
<b>5 TRAB. DE SERV. PESS., PROTEÇÃO E SEGURANÇA E VENDEDORES</b>	<b>418</b>	<b>211</b>	<b>207</b>	
51 TRAB. DE SERVIÇOS PESSOAIS	163	84	79	
52 VENDEDORES	113	61	52	
53 TRAB. DOS CUIDADOS PESSOAIS E SIMILARES	103	32	71	
54 PESSOAL DOS SERV. DE PROTEÇÃO E SEGURANÇA	39	34	5	
<b>6 AGRICULT. E TRAB.QUAL. AGRIC. DA PESCA E DA FLORESTA</b>	<b>90</b>	<b>85</b>	<b>5</b>	
61 AGRIC. TRAB. QUAL. AGRIC. E PROD. ANIMAL, ORIENT. P/O MERCADO	53	49	4	
62 TRAB. QUAL. DA FLORESTA, PESCA E CAÇA, ORIENT. P/O MERCADO	37	36	1	
63 AGRIC., CRIAD. ANIM., PESCAD., CAÇAD. E COLET. DE SUBSISTÊNCIA	-	-	-	
<b>7 TRAB. QUAL. DA INDÚSTRIA, CONSTRUÇÃO E ARTÍFICES</b>	<b>932</b>	<b>831</b>	<b>101</b>	
71 TRAB. QUAL. DA CONSTRUÇÃO E SIMILARES, EXCETO ELETICISTA	621	535	86	
72 TRAB. QUAL. DA METALURGIA, METALOM. E SIMILARES	152	152	-	
73 TRAB. QUAL. IMPRESS., FABR. INST. PRECISÃO, JOALH., ARTES. E SIM.	8	8	-	
74 TRAB. QUAL. EM ELETRICIDADE E EM ELETRÓNICA	79	79	-	
75 TRAB. TRANSF. ALIMENT., MADEIRA, VEST. E OUTRAS IND. E ARTES.	72	57	15	
<b>8 OPER. DE INSTAL. E MÁQUINAS E TRAB. DA MONTAGEM</b>	<b>201</b>	<b>183</b>	<b>18</b>	
81 OPER. DE INSTALAÇÕES FIXAS E SIMILARES	40	26	14	
82 TRABALHADORES DA MONTAGEM	3	3	-	
83 CONDUTORES DE VEÍCULOS OPERADORES DE EQUIP. MÓVEIS	158	154	4	
<b>9 TRABALHADORES NÃO QUALIFICADOS</b>	<b>594</b>	<b>399</b>	<b>195</b>	
91 TRABALHADORES DE LIMPEZA	144	36	108	
92 TRAB. NÃO QUAL. DA AGRIC., PROD. ANIMAL, PESCA E FLORESTA	3	2	1	
93 TRAB. NÃO QUAL. IND. ESTRAT., CONSTR., IND. TRANSF. E TRANSP.	114	105	9	
94 ASSISTENTES NA PREPARAÇÃO DE REFEIÇÕES	30	15	15	
95 VEND. AMBUL. (EXCETO DE ALIM.) E PRESTAD. DE SERV. NA RUA	-	-	-	
96 TRAB. DOS RESÍDUOS E DE OUTROS SERV. ELEMENTARES	303	241	62	
<b>CPP DESCONHECIDA</b>	<b>8</b>	<b>6</b>	<b>2</b>	

Quadro 8

**NÚMERO DE ACIDENTES DE TRABALHO, POR GRUPOS PROFISSIONAIS,  
SEGUNDO O SEXO DO SINISTRADO**

Acidentes mortais 2020		Região Autónoma Madeira		
CPP	TOTAL	HOMENS	MULHERES	
	TOTAL	3	3	-
<b>3 TÉCNICOS E PROF. NÍVEL INTERMÉDIO</b>	<b>1</b>	<b>1</b>	<b>-</b>	
31 TÉC. E PROF.DAS CIÊNCIAS E ENGENHARIA, DE NÍVEL INTERMÉDIO	1	1	-	
<b>7 TRAB. QUAL. DA INDÚSTRIA, CONSTRUÇÃO E ARTÍFICES</b>	<b>1</b>	<b>1</b>	<b>-</b>	
71 TRAB. QUAL. DA CONSTRUÇÃO E SIMILARES, EXCETO ELETICISTA	1	1	-	
<b>8 OPER. DE INSTAL. E MÁQUINAS E TRAB. DA MONTAGEM</b>	<b>1</b>	<b>1</b>	<b>-</b>	
83 CONDUTORES DE VEÍCULOS OPERADORES DE EQUIP. MÓVEIS	1	1	-	

NÚMERO DE ACIDENTES DE TRABALHO, POR ATIVIDADE ECONÓMICA, SEM AUSÊNCIA E COM AUSÊNCIA AO LONGO DE UM ANO

Acidentes não mortais 2020

Região Autónoma Madeira - Homens e Mulheres

CAE/Rev. 3	TOTAL	0 DIAS	1 - 29 DIAS	30 - 59 DIAS	60 - 90 DIAS	91 - 120 DIAS	121 - 150 DIAS	151 - 180 DIAS	181 - 211 DIAS	212 - 242 DIAS	243 - 272 DIAS	273 - 303 DIAS	304 - 334 DIAS	335 - 365 DIAS
TOTAL	2 855	679	1 382	352	149	83	56	52	26	20	15	6	8	27
A AGRICULTURA, PROD. ANIM., CAÇA, FLORESTAS E PESCA	74	15	35	14	3	3	1	1	-	-	2	-	-	-
B INDÚSTRIAS EXTRATIVAS	8	-	6	-	-	-	1	1	-	-	-	-	-	-
C INDÚSTRIAS TRANSFORMADORAS	232	47	110	30	19	9	5	7	2	2	-	-	-	1
D ELET., GÁS, VAPOR, ÁGUA QUENTE E FRIA E AR FRIO	23	6	10	4	-	-	1	1	1	-	-	-	-	-
E CAPTAÇÃO, TRATA. E DISTR. DE ÁGUA; SANEAM., GEST. DE RES. E DESPOLUIÇÃO	103	32	45	12	5	4	-	2	-	1	-	-	-	2
F CONSTRUÇÃO	684	128	330	90	47	26	20	14	6	5	4	2	3	9
G COMÉRCIO POR GROSSO E A RETALHO; REPARAÇÃO DE AUTOM. E MOTOCICLOS	472	116	243	50	24	12	8	6	2	3	1	1	-	6
H TRANSPORTES E ARMAZENAGEM	129	25	59	16	11	7	3	2	3	2	1	-	-	-
I ALOJAMENTO, RESTAURAÇÃO E SIMILARES	360	88	190	37	15	5	6	6	1	3	3	1	-	5
J ATIVIDADES DE INFORMAÇÃO E COMUNICAÇÃO	14	7	4	2	-	-	-	-	-	-	-	-	-	1
K ATIVIDADES FINANCEIRAS	5	2	1	-	2	-	-	-	-	-	-	-	-	-
L ATIVIDADES IMOBILIÁRIAS	16	4	5	2	1	1	1	-	1	-	-	-	-	1
M ATIV. DE CONSULTORIA, CIENTÍFICAS, TÉCNICAS E SIMILARES	22	8	10	3	1	-	-	-	-	-	-	-	-	-
N ATIVIDADES ADMINISTRATIVAS E DOS SERVIÇOS DE APOIO	155	22	89	20	8	4	1	4	4	1	2	-	-	-
O ADMINIST. PÚBLICA E DEFESA; SEGURANÇA SOCIAL OBRIGATÓRIA	122	34	58	14	4	2	1	2	1	1	1	1	2	1
P EDUCAÇÃO	47	15	18	10	-	2	-	1	-	-	-	-	-	1
Q ATIVIDADES DE SAÚDE HUMANA E APOIO SOCIAL	237	98	93	30	5	3	1	2	1	1	1	-	2	-
R ATIV. ARTÍSTICAS, DE ESPETÁCULOS, DESPORTIVAS E RECREATIVAS	66	17	34	8	1	2	1	1	1	1	-	-	-	-
S OUTRAS ATIVIDADES DE SERVIÇOS	36	8	18	2	2	1	2	1	1	-	-	1	-	-
T ATIV. DAS FAMÍLIAS EMPREG. DE PESSOAL DOMÉST. E PARA USO PRÓPRIO	8	-	3	2	1	-	1	-	-	-	-	-	1	-
U ATIV. DOS ORG. INTERNAC. E OUT. INSTIT. EXTRATERRITORIAIS	1	-	1	-	-	-	-	-	-	-	-	-	-	-
CAE IGNORADA	41	7	20	6	-	2	3	1	2	-	-	-	-	-

**NÚMERO DE ACIDENTES DE TRABALHO, POR ATIVIDADE ECONÓMICA, SEGUNDO O ESCALÃO DE DIAS PERDIDOS**

**Acidentes não mortais 2020**

**Região Autónoma Madeira - Homens e Mulheres**

CAE/Rev. 3	TOTAL	0 DIAS	1-3 DIAS	4-6 DIAS	7-13 DIAS	14-20 DIAS	21-29 DIAS	30 DIAS E MAIS
TOTAL	2 855	679	145	173	470	356	238	794
A AGRICULTURA, PROD. ANIM., CAÇA, FLORESTAS E PESCA	74	15	2	4	10	9	10	24
B INDÚSTRIAS EXTRATIVAS	8	-	1	-	2	3	-	2
C INDÚSTRIAS TRANSFORMADORAS	232	47	12	14	37	32	15	75
D ELET., GÁS, VAPOR, ÁGUA QUENTE E FRIA E AR FRIO	23	6	-	-	9	1	-	7
E CAPTAÇÃO, TRATA. E DISTR. DE ÁGUA; SANEAM., GEST. DE RES. E DESPOLUIÇÃO	103	32	5	9	18	9	4	26
F CONSTRUÇÃO	684	128	30	31	124	85	60	226
G COMÉRCIO POR GROSSO E A RETALHO; REPARAÇÃO DE AUTOM. E MOTOCICLOS	472	116	28	40	82	66	27	113
H TRANSPORTES E ARMAZENAGEM	129	25	8	6	20	14	11	45
I ALOJAMENTO, RESTAURAÇÃO E SIMILARES	360	88	19	26	66	48	31	82
J ATIVIDADES DE INFORMAÇÃO E COMUNICAÇÃO	14	7	1	-	-	2	1	3
K ATIVIDADES FINANCEIRAS	5	2	1	-	-	-	-	2
L ATIVIDADES IMOBILIÁRIAS	16	4	-	1	2	2	-	7
M ATIV. DE CONSULTORIA, CIENTÍFICAS, TÉCNICAS E SIMILARES	22	8	1	1	3	4	1	4
N ATIVIDADES ADMINISTRATIVAS E DOS SERVIÇOS DE APOIO	155	22	10	9	20	31	19	44
O ADMINIST. PÚBLICA E DEFESA; SEGURANÇA SOCIAL OBRIGATÓRIA	122	34	3	6	22	15	12	30
P EDUCAÇÃO	47	15	4	2	6	3	3	14
Q ATIVIDADES DE SAÚDE HUMANA E APOIO SOCIAL	237	98	11	13	30	18	21	46
R ATIV. ARTÍSTICAS, DE ESPETÁCULOS, DESPORTIVAS E RECREATIVAS	66	17	2	6	11	6	9	15
S OUTRAS ATIVIDADES DE SERVIÇOS	36	8	1	3	2	4	8	10
T ATIV. DAS FAMÍLIAS EMPREG. DE PESSOAL DOMÉST. E PARA USO PRÓPRIO	8	-	1	1	-	1	-	5
U ATIV. DOS ORG. INTERNAC. E OUT. INSTIT. EXTRATERRITORIAIS	1	-	-	-	-	-	1	-
CAE IGNORADA	41	7	5	1	6	3	5	14

**Nota:** Os escalões de dias perdidos são os ajustados ao projecto europeu, por motivos de comparabilidade.

**NÚMERO DE DIAS DE AUSÊNCIA, POR ATIVIDADE ECONÓMICA,  
SEGUNDO O ESCALÃO DE DIAS PERDIDOS**

**Acidentes não mortais 2020**

**Região Autónoma Madeira - Homens e Mulheres**

CAE/Rev. 3	TOTAL	1-3 DIAS	4-6 DIAS	7-13 DIAS	14-20 DIAS	21-29 DIAS	30-90 DIAS	91-180 DIAS	181 DIAS E MAIS
TOTAL	95 072	306	862	4 543	5 859	5 838	25 442	24 855	27 367
A AGRICULTURA, PROD. ANIM.,CAÇA, FLORESTAS E PESCA	2 469	3	17	96	152	252	833	627	489
B INDÚSTRIAS EXTRATIVAS	386	2	-	21	45	-	-	318	-
C INDÚSTRIAS TRANSFORMADORAS	7 845	24	67	360	507	356	2 609	2 703	1 219
D ELET., GÁS, VAPOR, ÁGUA QUENTE E FRIA E AR FRIO	792	-	-	98	19	-	168	303	204
E CAPTAÇÃO, TRATA. E DISTR. DE ÁGUA; SANEA., GEST. DE RES. E DESPOLUIÇÃO	3 008	7	41	179	147	92	852	748	942
F CONSTRUÇÃO	27 285	65	153	1 197	1 427	1 475	7 154	7 723	8 091
G COMÉRCIO POR GROSSO E A RETALHO; REPARAÇÃO DE AUTOM. E MOTOCICLOS	13 634	54	202	779	1 073	667	3 810	3 299	3 750
H TRANSPORTES E ARMAZENAGEM	4 923	21	31	185	234	265	1 438	1 454	1 295
I ALOJAMENTO, RESTAURAÇÃO E SIMILARES	11 193	46	133	635	806	797	2 646	2 377	3 753
J ATIVIDADES DE INFORMAÇÃO E COMUNICAÇÃO	506	2	-	-	37	22	81	-	364
K ATIVIDADES FINANCEIRAS	153	3	-	-	-	-	150	-	-
L ATIVIDADES IMOBILIÁRIAS	1 000	-	4	16	34	-	159	236	551
M ATIV. DE CONSULTORIA, CIENTÍFICAS, TÉCNICAS E	286	2	6	28	64	23	163	-	-
N ATIVIDADES ADMINISTRATIVAS E DOS SERVIÇOS DE APOIO	5 369	22	47	193	506	441	1 380	1 241	1 539
O ADMINIST. PÚBLICA E DEFESA; SEGURANÇA SOCIAL OBRIGATÓRIA	4 366	7	30	228	244	292	933	694	1 938
P EDUCAÇÃO	1 354	5	10	66	49	72	415	373	364
Q ATIVIDADES DE SAÚDE HUMANA E APOIO SOCIAL	4 917	21	65	286	292	523	1 660	803	1 267
R ATIV. ARTÍSTICAS, DE ESPETÁCULOS, DESPORTIVAS E RECREATIVAS	1 707	5	35	97	98	215	362	497	398
S OUTRAS ATIVIDADES DE SERVIÇOS	1 533	1	13	23	63	197	206	534	496
T ATIV. DAS FAMÍLIAS EMPREG. DE PESSOAL DOMÉST. E PARA USO PRÓPRIO	658	3	4	-	18	-	160	140	333
U ATIV. DOS ORG. INTERNAC. E OUT. INSTIT. EXTRATERRITÓRIAS	23	-	-	-	-	23	-	-	-
CAE IGNORADA	1 665	13	4	56	44	126	263	785	374

**Nota:** Os escalões de dias perdidos são os mesmos do projecto europeu, por motivos de comparabilidade.

Quadro 12

**NÚMERO DE DIAS DE AUSÊNCIA, POR ATIVIDADE ECONÓMICA,  
SEGUNDO O ESCALÃO DE DIAS PERDIDOS, AO LONGO DE UM ANO**

Acidentes não mortais 2020

Região Autónoma Madeira - Homens e Mulheres

CAE/Rev. 3	TOTAL	1 - 29 DIAS	30 - 59 DIAS	60 - 90 DIAS	91 - 120 DIAS	121 - 150 DIAS	151 - 180 DIAS	181 - 211 DIAS	212 - 242 DIAS	243 - 272 DIAS	273 - 303 DIAS	304 - 334 DIAS	335 - 365 DIAS
TOTAL	95 072	17 408	14 519	10 923	8 666	7 588	8 601	5 034	4 502	3 850	1 733	2 528	9 720
A AGRICULTURA, PROD. ANIM., CAÇA, FLORESTAS E	2 469	520	620	213	346	125	156	-	-	489	-	-	-
B INDÚSTRIAS EXTRATIVAS	386	68	-	-	-	144	174	-	-	-	-	-	-
C INDÚSTRIAS TRANSFORMADORAS	7 845	1 314	1 260	1 349	905	690	1 108	409	452	-	-	-	358
D ELET., GÁS, VAPOR, ÁGUA QUENTE E FRIA E AR FRIO	792	117	168	-	-	142	161	204	-	-	-	-	-
E CAPTAÇÃO, TRATA. E DISTR. DE ÁGUA; SANEAM., GEST. DE RES. E DESPOLUIÇÃO	3 008	466	472	380	408	-	340	-	223	-	-	-	719
F CONSTRUÇÃO	27 285	4 317	3 738	3 416	2 705	2 696	2 322	1 148	1 139	1 021	580	958	3 245
G COMÉRCIO POR GROSSO E A RETALHO; REPARAÇÃO DE AUTOM. E MOTOCICLOS	13 634	2 775	2 045	1 765	1 216	1 092	991	379	664	270	283	-	2 154
H TRANSPORTES E ARMAZENAGEM	4 923	736	642	796	724	401	329	592	443	260	-	-	-
I ALOJAMENTO, RESTAURAÇÃO E SIMILARES	11 193	2 417	1 525	1 121	547	826	1 004	192	708	774	293	-	1 786
J ATIVIDADES DE INFORMAÇÃO E COMUNICAÇÃO	506	61	81	-	-	-	-	-	-	-	-	-	364
K ATIVIDADES FINANCEIRAS	153	3	-	150	-	-	-	-	-	-	-	-	-
L ATIVIDADES IMOBILIÁRIAS	1 000	54	88	71	101	135	-	186	-	-	-	-	365
M ATIV. DE CONSULTORIA, CIENTÍFICAS, TÉCNICAS E SIMILARES	286	123	97	66	-	-	-	-	-	-	-	-	-
N ATIVIDADES ADMINISTRATIVAS E DOS SERVIÇOS DE APOIO	5 369	1 209	794	586	447	144	650	795	224	520	-	-	-
O ADMINIST. PÚBLICA E DEFESA; SEGURANÇA SOCIAL OBRIGATÓRIA	4 366	801	612	321	211	135	348	186	217	259	283	628	365
P EDUCAÇÃO	1 354	202	415	-	197	-	176	-	-	-	-	-	364
Q ATIVIDADES DE SAÚDE HUMANA E APOIO SOCIAL	4 917	1 187	1 260	400	314	149	340	186	215	257	-	609	-
R ATIV. ARTÍSTICAS, DE ESPETÁCULOS, DESPORTIVAS E RECREATIVAS	1 707	450	302	60	210	126	161	181	217	-	-	-	-
S OUTRAS ATIVIDADES DE SERVIÇOS	1 533	297	63	143	104	263	167	202	-	-	294	-	-
T ATIV. DAS FAMÍLIAS EMPREG. DE PESSOAL DOMÉST. E PARA USO PRÓPRIO	658	25	74	86	-	140	-	-	-	-	-	333	-
U ATIV. DOS ORG. INTERNAC. E OUT. INSTIT. EXTRATER CAE IGNORADA	23	23	-	-	-	-	-	-	-	-	-	-	-
CAE IGNORADA	1 665	243	263	-	231	380	174	374	-	-	-	-	-



Quadro 15

## NÚMERO DE ACIDENTES DE TRABALHO, POR ATIVIDADE ECONÓMICA, SEGUNDO A ATIVIDADE FÍSICA

Total de acidentes 2020		Região Autónoma Madeira - Homens e Mulheres								
CAE/Rev. 3	TOTAL	OPERAÇÃO DE MÁQUINA	TRABALHO COM FERRAMENTAS DE MÃO	CONDUÇÃO/PRESEÇA A BORDO DE UM MEIO DE TRANSPORTE	MANIPULAÇÃO DE OBJETOS	TRANSPORTE MANUAL	MOVIMENTO	PRESEÇA	OUTRA ATIVIDADE NÃO REFERIDA NESTA CLASSIFICAÇÃO	NENHUMA INFORMAÇÃO
TOTAL	2 858	87	415	109	408	632	821	4	-	382
A AGRICULTURA, PROD. ANIM., CAÇA, FLORESTAS E PESCA	74	5	12	1	11	16	17	1	-	11
B INDÚSTRIAS EXTRATIVAS	8	-	1	-	2	2	1	-	-	2
C INDÚSTRIAS TRANSFORMADORAS	232	21	30	4	40	53	42	1	-	41
D ELET., GÁS, VAPOR, ÁGUA QUENTE E FRIA E AR FRIO	23	6	4	-	6	3	4	-	-	-
E CAPTAÇÃO, TRATA. E DISTR. DE ÁGUA; SANEAM., GEST. DE RES. E DESPOLUIÇÃO	103	1	19	9	9	16	35	-	-	14
F CONSTRUÇÃO	686	17	125	10	111	138	188	1	-	96
G COMÉRCIO POR GROSSO E A RETALHO; REPARAÇÃO DE AUTOM. E MOTOCICLOS	472	12	58	25	75	161	99	-	-	42
H TRANSPORTES E ARMAZENAGEM	130	-	13	10	14	28	42	-	-	23
I ALOJAMENTO, RESTAURAÇÃO E	360	2	51	25	60	73	111	-	-	38
J ATIVIDADES DE INFORMAÇÃO E COMUNICAÇÃO	14	-	-	-	2	1	11	-	-	-
K ATIVIDADES FINANCEIRAS	5	-	-	-	-	-	5	-	-	-
L ATIVIDADES IMOBILIÁRIAS	16	-	4	1	1	2	5	-	-	3
M ATIV. DE CONSULTORIA, CIENTÍFICAS, TÉCNICAS E SIMILARES	22	-	3	-	4	4	5	-	-	6
N ATIVIDADES ADMINISTRATIVAS E DOS SERVIÇOS DE APOIO	155	9	30	7	14	22	53	-	-	20
O ADMINIST. PÚBLICA E DEFESA; SEGURANÇA SOCIAL OBRIGATÓRIA	122	11	13	7	23	22	37	-	-	9
P EDUCAÇÃO	47	-	1	-	5	12	25	-	-	4
Q ATIVIDADES DE SAÚDE HUMANA E APOIO SOCIAL	237	2	37	7	23	56	58	1	-	53
R ATIV. ARTÍSTICAS, DE ESPETÁCULOS, DESPORTIVAS E RECREATIVAS	66	-	3	1	4	1	49	-	-	8
S OUTRAS ATIVIDADES DE SERVIÇOS	36	1	2	1	1	8	15	-	-	8
T ATIV. DAS FAMÍLIAS EMPREG. DE PESSOAL DOMÉST. E PARA USO PRÓPRIO	8	-	-	-	-	1	4	-	-	3
U ATIV. DOS ORG. INTERNAC. E OUT. INSTIT. I	1	-	-	-	-	-	-	-	-	1
CAE IGNORADA	41	-	9	1	3	13	15	-	-	-

Quadro 16

## NÚMERO DE ACIDENTES DE TRABALHO, POR ATIVIDADE ECONÓMICA, SEGUNDO A ATIVIDADE FÍSICA

Acidentes mortais 2020		Região Autónoma Madeira - Homens e Mulheres								
CAE/Rev. 3	TOTAL	OPERAÇÃO DE MÁQUINA	TRABALHO COM FERRAMENTAS DE MÃO	CONDUÇÃO/PRESEÇA A BORDO DE UM MEIO DE TRANSPORTE	MANIPULAÇÃO DE OBJETOS	TRANSPORTE MANUAL	MOVIMENTO	PRESEÇA	OUTRA ATIVIDADE NÃO REFERIDA NESTA CLASSIFICAÇÃO	NENHUMA INFORMAÇÃO
TOTAL	3	-	1	1	1	-	-	-	-	-
F CONSTRUÇÃO	2	-	1	-	1	-	-	-	-	-
H TRANSPORTES E ARMAZENAGEM	1	-	-	1	-	-	-	-	-	-



Quadro 17

NÚMERO DE ACIDENTES DE TRABALHO, POR ATIVIDADE ECONÓMICA, SEGUNDO O DESVIO

Total de acidentes 2020

Região Autónoma Madeira - Homens e Mulheres

	TOTAL	PROBLEMA ELÉCTRICO, EXPLOÇÃO, INCÊNDIO, N.E.	TRANSBORDO, DERRUBAM., FUGA, ESCOAM., VAPORIZAÇÃO, EMISSÃO, N.E.	RUPÇÃO, ARROMBAM., REBENTAM., RESVAL., QUEDA, DESMORON. DE AGENT. MAT., N.E.	PERDA DE CONTROLO DE MÁQ. M.TRANS., EQ. MANUSEAD., FERRAM. MAN., OBJ., ANIM., N.E.	ESCORREGAM., HESITAÇÃO C/ QUEDA, QUEDA DA PESSOA, N.E.	MOVIM. CORPO N/ SUJEITO A CONSTANG. FÍSICO, N.E.	MOVIM. CORPO SUJEITO A CONSTANG. FÍSICO, N.E.	SURPRESA, SUSTO, VIOLÊNC., AGRESSÃO, AMEAÇA, PRESENÇA, N.E.	OUTRO DESVIO NÃO REFER. NESTA CLASS.	Nenhuma Informação
CAE/Rev. 3											
TOTAL	2 858	31	139	111	413	554	222	935	22	1	430
A AGRICULTURA, PROD. ANIM., CAÇA, FLORESTAS E PESCA	74	5	2	2	11	11	14	19	1	-	9
B INDÚSTRIAS EXTRATIVAS	8	-	-	-	2	1	-	1	-	-	4
C INDÚSTRIAS TRANSFORMADORAS	232	2	10	11	42	36	17	65	-	-	49
D ELET., GÁS, VAPOR, ÁGUA QUENTE E FRIA E AR FRIO	23	6	1	-	6	4	4	2	-	-	-
E CAPTAÇÃO, TRATA. E DISTR. DE ÁGUA; SANEAM., GEST. DE RES. E DESPOLUIÇÃO	103	-	5	3	21	18	8	36	1	-	11
F CONSTRUÇÃO	686	7	55	43	96	139	48	206	4	-	88
G COMÉRCIO POR GROSSO E A RETALHO; REPARAÇÃO DE AUTOM. E MOTOCICLOS	472	1	23	20	73	82	37	184	3	-	49
H TRANSPORTES E ARMAZENAGEM	130	-	6	6	12	16	15	50	2	-	23
I ALOJAMENTO, RESTAURAÇÃO E	360	2	15	10	76	83	18	100	1	1	54
J ATIVIDADES DE INFORMAÇÃO E COMUNICAÇÃO	14	-	-	-	1	3	-	7	1	-	2
K ATIVIDADES FINANCEIRAS	5	-	-	-	-	3	-	1	-	-	1
L ATIVIDADES IMOBILIÁRIAS	16	-	-	-	2	5	-	6	-	-	3
M ATIV. DE CONSULTORIA, CIENTÍFICAS, TÉCNICAS E SIMILARES	22	-	1	-	5	5	-	6	-	-	5
N ATIVIDADES ADMINISTRATIVAS E DOS SERVIÇOS DE APOIO	155	1	8	4	11	42	20	47	1	-	21
O ADMINIST. PÚBLICA E DEFESA; SEGURANÇA SOCIAL OBRIGATÓRIA	122	3	2	7	5	27	14	41	3	-	20
P EDUCAÇÃO	47	1	-	-	1	10	1	20	1	-	13
Q ATIVIDADES DE SAÚDE HUMANA E APOIO SOCIAL	237	2	9	3	36	36	14	72	2	-	63
R ATIV. ARTÍSTICAS, DE ESPETÁCULOS, DESPORTIVAS E RECREATIVAS	66	1	-	1	3	5	3	49	2	-	2
S OUTRAS ATIVIDADES DE SERVIÇOS	36	-	-	1	4	11	3	10	-	-	7
T ATIV. DAS FAMÍLIAS EMPREG. DE PESSOAL DOMÉST. E PARA USO PRÓPRIO	8	-	1	-	-	2	-	2	-	-	3
U ATIV. DOS ORG. INTERNAC. E OUT. INSTIT. CAE IGNORADA	1	-	-	-	-	1	-	-	-	-	-
	41	-	1	-	6	14	6	11	-	-	3

Quadro 18

NÚMERO DE ACIDENTES DE TRABALHO, POR ATIVIDADE ECONÓMICA, SEGUNDO O DESVIO

Acidentes mortais 2020

Região Autónoma Madeira - Homens e Mulheres

	TOTAL	PROBLEMA ELÉCTRICO, EXPLOÇÃO, INCÊNDIO, N.E.	TRANSBORDO, DERRUBAM., FUGA, ESCOAM., VAPORIZAÇÃO, EMISSÃO, N.E.	RUPÇÃO, ARROMBAM., REBENTAM., RESVAL., QUEDA, DESMORON. DE AGENT. MAT., N.E.	PERDA DE CONTROLO DE MÁQ. M.TRANS., EQ. MANUSEAD., FERRAM. MAN., OBJ., ANIM., N.E.	ESCORREGAM., HESITAÇÃO C/ QUEDA, QUEDA DA PESSOA, N.E.	MOVIM. CORPO N/ SUJEITO A CONSTANG. FÍSICO, N.E.	MOVIM. CORPO SUJEITO A CONSTANG. FÍSICO, N.E.	SURPRESA, SUSTO, VIOLÊNC., AGRESSÃO, AMEAÇA, PRESENÇA, N.E.	OUTRO DESVIO NÃO REFER. NESTA CLASSIFICAÇÃO	Nenhuma Informação
CAE/Rev. 3											
TOTAL	3	-	-	-	1	1	1	-	-	-	-
F CONSTRUÇÃO	2	-	-	-	-	1	1	-	-	-	-
H TRANSPORTES E ARMAZENAGEM	1	-	-	-	1	-	-	-	-	-	-

Quadro 19

NÚMERO DE ACIDENTES DE TRABALHO, POR ATIVIDADE ECONÓMICA, SEGUNDO O CONTACTO

Total de Acidentes 2020

Região Autónoma Madeira - Homens e Mulheres

CAE/Rev. 3	TOTAL	CONT. C/ CORR. ELÉTRICA., TEMPERAT., SUBSTÂNCIA PERIGOSA, N.E.	AFOGAMENTO, SOTERRAMENTO, ENVOLVIMENTO, N.E.	ESMAG. EM MOVIM. VERTIC. OU HORIZONTAL SOBRE/CONTRA OBJ. MÓVEL, N.E.	PANCADA POR OBJETO EM MOVIMENTO, COLISÃO C/, N.E.	CONTACTO C/ AG. MATERIAL CORTANTE, AFIADO, ÁSPERO, N.E.	ENTALÃO, ESMAGAMENTO, ETC., N.E.	CONSTRANGIM. FÍSICO DO CORPO, CONST. PSÍQUICO, N.E.	MORDEDURA, PONTAPÉ, ETC. (ANIM. OU HUMANO), N.E.	OUTRO CONT.-MOD. LESÃO NÃO REF. NESTA CLASS.	Nenhuma Informação
TOTAL	2 858	84	5	649	373	253	81	883	28	2	500
A AGRICULTURA, PROD. ANIM., CAÇA, FLORESTAS E PESCA	74	-	-	21	9	9	2	14	1	-	18
B INDÚSTRIAS EXTRATIVAS	8	-	-	-	1	2	-	1	-	-	4
C INDÚSTRIAS TRANSFORMADORAS	232	6	-	39	35	24	10	60	1	-	57
D ELET., GÁS, VAPOR, ÁGUA QUENTE E FRIA E AR FRIO	23	5	-	7	3	-	2	6	-	-	-
E CAPTAÇÃO, TRATA. E DISTR. DE ÁGUA; SANEAM., GEST. DE RES. E DESPOLUIÇÃO	103	1	-	23	23	8	3	34	1	-	10
F CONSTRUÇÃO	686	26	2	179	121	49	20	193	5	-	91
G COMÉRCIO POR GROSSO E A RETALHO; REPARAÇÃO DE AUTOM. E MOTOCICLOS	472	7	1	94	75	43	16	175	5	-	56
H TRANSPORTES E ARMAZENAGEM	130	1	-	21	17	5	6	51	2	-	27
I ALOJAMENTO, RESTAURAÇÃO E SIMILARES	360	16	-	88	35	53	3	99	1	1	64
J ATIVIDADES DE INFORMAÇÃO E COMUNICAÇÃO	14	-	-	3	1	1	1	5	-	-	3
K ATIVIDADES FINANCEIRAS	5	-	-	3	-	-	-	1	-	-	1
L ATIVIDADES IMOBILIÁRIAS	16	-	-	4	1	1	-	5	-	-	5
M ATIV. DE CONSULTORIA, CIENTÍFICAS, TÉCNICAS E SIMILARES	22	-	-	3	1	2	1	5	-	-	10
N ATIVIDADES ADMINISTRATIVAS E DOS SERVIÇOS DE APOIO	155	6	-	51	14	6	6	43	-	-	29
O ADMINIST. PÚBLICA E DEFESA; SEGURANÇA SOCIAL OBRIGATÓRIA	122	3	1	26	12	6	4	37	4	-	29
P EDUCAÇÃO	47	1	-	12	2	-	-	20	2	-	10
Q ATIVIDADES DE SAÚDE HUMANA E APOIO SOCIAL	237	9	1	35	11	38	6	64	2	1	70
R ATIV. ARTÍSTICAS, DE ESPETÁCULOS, DESPORTIVAS E RECREATIVAS	66	1	-	6	3	-	-	48	2	-	6
S OUTRAS ATIVIDADES DE SERVIÇOS	36	-	-	14	3	4	-	10	1	-	4
T ATIV. DAS FAMÍLIAS EMPREG. DE PESSOAL DOMÉST. E PARA USO PRÓPRIO	8	1	-	2	-	-	-	2	-	-	3
U ATIV. DOS ORG. INTERNAC. E OUT. INSTIT. CAE IGNORADA	1	-	-	1	-	-	-	-	-	-	-
	41	1	-	17	6	2	1	10	1	-	3

Quadro 20

DISTRIBUIÇÃO DOS ACIDENTES DE TRABALHO, POR ATIVIDADE ECONÓMICA, SEGUNDO O CONTACTO

Acidentes mortais 2020

Região Autónoma Madeira - Homens e Mulheres

CAE/Rev. 3	TOTAL	CONT. C/ CORR. ELÉTRICA., TEMPERAT., SUBSTÂNCIA PERIGOSA, N.E.	AFOGAMENTO, SOTERRAMENTO, ENVOLVIMENTO, N.E.	ESMAG. EM MOVIM. VERTIC. OU HORIZONTAL SOBRE/CONTRA OBJ. MÓVEL, N.E.	PANCADA POR OBJETO EM MOVIMENTO, COLISÃO C/, N.E.	CONTACTO C/ AG. MATERIAL CORTANTE, AFIADO, ÁSPERO, N.E.	ENTALÃO, ESMAGAMENTO, ETC., N.E.	CONSTRANGIM. FÍSICO DO CORPO, CONST. PSÍQUICO, N.E.	MORDEDURA, PONTAPÉ, ETC. (ANIM. OU HUMANO), N.E.	OUTRO CONTATO NÃO REFER. NESTA CLASSIFICAÇÃO	Nenhuma Informação
TOTAL	3	-	-	2	-	-	1	-	-	-	-
F CONSTRUÇÃO	2	-	-	1	-	-	1	-	-	-	-
H TRANSPORTES E ARMAZENAGEM	1	-	-	1	-	-	-	-	-	-	-

Quadro 21

## NÚMERO DE ACIDENTES DE TRABALHO, POR DESVIO, SEGUNDO O CONTATO

Total de Acidentes 2020		Região Autónoma Madeira - Homens e Mulheres									
Desvio	TOTAL	CONT. C/ CORR. ELÉTRICA., TEMPERAT., SUBSTÂNCIA PERIGOSA, N.E.	AFOGAMENTO, SOTERRAMENTO, ENVOLVIMENTO, N.E.	ESMAG. EM MOVIM. VERTIC. OU HORIZONTAL SOBRE/CONTRA OBJ. IMÓVEL, N.E.	PANCADA POR OBJETO EM MOVIMENTO, COLISÃO C/, N.E.	CONTATO C/ AG. MATERIAL CORTANTE, AFIADO, ÁSPERO, N.E.	ENTALÃO, ESMAGAMENTO, ETC., N.E.	CONSTRANGIM. FÍSICO DO CORPO, CONST. PSÍQUICO, N.E.	MORDEDURA, PONTAPÉ, ETC. (ANIM. OU HUMANO), N.E.	OUTRO CONT.-MOD. LESÃO NÃO REF. NESTA CLASS.	Nenhuma Informação
TOTAL	2 858	84	5	649	373	253	81	883	28	2	500
PROBLEMA ELÉTRICO, EXPLOÇÃO, INCÊNDIO, N.E.	31	13	-	2	3	-	1	-	-	-	12
TRANSBORDO, DERRUBAM., FUGA, ESCOAM., VAPORIZAÇÃO, EMISSÃO, N.E.	139	43	2	-	85	-	-	1	1	-	7
RUPTURA, ARROMBAM., REBENTAM., RESVAL., QUEDA, DESMORON. DE AGENT. MAT., N.E.	111	4	-	24	59	10	2	1	-	-	11
PERDA DE CONTROLO DE MÁQ. M.TRANS. - EQ. MANUSEAD., FERRAM. MAN., OBJ., ANIM., N.E.	413	5	-	41	136	168	40	7	2	-	14
ESCORREGAM., HESITAÇÃO C/ QUEDA, QUEDA DA PESSOA, N.E.	554	2	-	459	9	9	2	20	2	2	49
MOVIM. CORPO N/ SUJEITO A CONSTRANGIM. FÍSICO, N.E.	222	7	2	95	42	34	16	12	3	-	11
MOVIM. CORPO SUJEITO A CONSTRANGIM. FÍSICO, N.E.	935	3	1	20	11	7	6	836	-	-	51
SURPRESA, SUSTO, VIOLÊNC., AGRESSÃO, AMEAÇA, PRESENÇA, N.E.	22	-	-	1	1	1	-	-	17	-	2
OUTRO DESVIO NÃO REFERIDO NESTA CLASS.	1	-	-	-	-	-	-	1	-	-	-
NENHUMA INFORMAÇÃO	430	7	-	7	27	24	14	5	3	-	343

Quadro 22

## NÚMERO DE ACIDENTES DE TRABALHO, POR DESVIO, SEGUNDO O CONTATO

Acidentes mortais 2020		Região Autónoma Madeira - Homens e Mulheres									
Desvio	TOTAL	CONT. C/ CORR. ELÉTRICA., TEMPERAT., SUBSTÂNCIA PERIGOSA, N.E.	AFOGAMENTO, SOTERRAMENTO, ENVOLVIMENTO, N.E.	ESMAG. EM MOVIM. VERTIC. OU HORIZONTAL SOBRE/CONTRA OBJ. IMÓVEL, N.E.	PANCADA POR OBJETO EM MOVIMENTO, COLISÃO C/, N.E.	CONTATO C/ AG. MATERIAL CORTANTE, AFIADO, ÁSPERO, N.E.	ENTALÃO, ESMAGAMENTO, ETC., N.E.	CONSTRANGIM. FÍSICO DO CORPO, CONST. PSÍQUICO, N.E.	MORDEDURA, PONTAPÉ, ETC. (ANIM. OU HUMANO), N.E.	OUTRO CONT.-MOD. LESÃO NÃO REF. NESTA CLASS.	Nenhuma Informação
TOTAL	3	-	-	2	-	-	1	-	-	-	-
PERDA DE CONTROLO DE MÁQ. M.TRANS. - EQ. MANUSEAD., FERRAM. MAN., OBJ., ANIM., N.E.	1	-	-	2	-	-	-	-	-	-	-
ESCORREGAM., HESITAÇÃO C/ QUEDA, QUEDA DA PESSOA, N.E.	1	-	-	2	-	-	-	-	-	-	-
MOVIM. CORPO N/ SUJEITO A CONSTRANGIM. FÍSICO, N.E.	1	-	-	-	-	-	1	-	-	-	-

Quadro 23

NÚMERO DE ACIDENTES DE TRABALHO, POR ATIVIDADE ECONÓMICA, SEGUNDO O AGENTE MATERIAL ASSOCIADO AO DESVIO

Total de Acidentes 2020

Região Autónoma Madeira - Homens e Mulheres

CAE/Rev. 3	TOTAL	EDIFÍC., SUPERFÍCIES -NÍVEL DO SOLO, NE	EDIFÍC., CONSTRUÇ., SUPER.-ACIMA DO SOLO,NE	EDIFÍC., CONSTRUÇ., SUPERF. - ABAIK.DO SOLO,NE	DISPOSIT.DISTRIB. MATÉR., ALIMENTAÇ., CANALIZAÇ.,NE	MOTORES, DISPOS.TRANSM. ENERG.E ARMAZEN.,NE	FERRAMENT. MANUAIS -N/ MOTORIZ.,NE	FERRAMENT. SUST.CONDUZ. MANUAL/ MECÂN.,NE	FERRAMENT. MANUAIS S/ ESPEC.QTO À MOTORIZ.,NE	MÁQ.E EQUIPAM.- PORTÁTEIS OU MÓVEIS,NE	MÁQ.E EQUIPAM.- FIXOS,NE	DISPOSIT. TRANSP.E ARMAZEN., NE
TOTAL	2 858	207	97	6	16	8	147	69	21	9	36	156
A AGRICULTURA, PROD. ANIM.,CAÇA, FLORESTAS E PESCA	74	-	1	-	1	-	5	1	-	-	2	2
B INDÚSTRIAS EXTRATIVAS	8	-	1	-	-	-	-	-	-	-	-	1
C INDÚSTRIAS TRANSFORMADORAS	232	15	12	-	3	-	4	8	2	-	8	14
D ELET., GÁS, VAPOR, ÁGUA QUENTE E FRIA E AR FRIO	23	7	1	-	-	1	-	-	1	1	-	-
E CAPTAÇÃO, TRATA. E DISTR. DE ÁGUA; SANEA., GEST. DE RES. E DESPOLUIÇÃO	103	7	2	-	-	-	9	2	4	-	1	3
F CONSTRUÇÃO	686	49	31	3	3	2	28	37	8	2	5	19
G COMÉRCIO POR GROSSO E A RETALHO; REPARAÇÃO DE AUTOM. E MOTOCICLOS	472	28	19	-	3	1	22	5	2	1	13	50
H TRANSPORTES E ARMAZENAGEM	130	11	-	1	1	-	4	-	-	1	-	7
I ALOJAMENTO, RESTAURAÇÃO E	360	34	11	2	2	1	29	6	1	1	3	23
J ATIVIDADES DE INFORMAÇÃO E COMUNICAÇÃO	14	3	-	-	1	-	-	-	1	-	-	-
K ATIVIDADES FINANCEIRAS	5	1	-	-	-	-	-	-	-	-	-	-
L ATIVIDADES IMOBILIÁRIAS	16	1	1	-	-	-	1	1	-	-	-	-
M ATIV. DE CONSULTORIA, CIENTÍFICAS, TÉCNICAS E SIMILARES	22	1	-	-	-	-	3	1	-	-	-	-
N ATIVIDADES ADMINISTRATIVAS E DOS SERVIÇOS DE APOIO	155	17	7	-	-	-	3	2	1	-	2	10
O ADMINIST. PÚBLICA E DEFESA; SEGURANÇA SOCIAL OBRIGATÓRIA	122	6	3	-	2	2	3	3	1	1	1	12
P EDUCAÇÃO	47	3	-	-	-	-	-	-	-	-	-	1
Q ATIVIDADES DE SAÚDE HUMANA E APOIO SOCIAL	237	15	2	-	-	-	34	1	-	-	1	7
R ATIV. ARTÍSTICAS, DE ESPETÁCULOS, DESPORTIVAS E RECREATIVAS	66	-	2	-	-	-	1	-	-	-	-	2
S OUTRAS ATIVIDADES DE SERVIÇOS	36	3	1	-	-	-	1	-	-	1	-	3
T ATIV. DAS FAMÍLIAS EMPREG. DE PESSOAL DOMÉST. E PARA USO PRÓPRIO	8	-	2	-	-	-	-	-	-	-	-	-
U ATIV. DOS ORG. INTERNAC. E OUT. INSTIT.	1	-	-	-	-	-	-	-	-	-	-	-
CAE IGNORADA	41	3	1	-	-	1	-	2	-	1	-	2

(Continua)

Quadro 24

NÚMERO DE ACIDENTES DE TRABALHO, POR ATIVIDADE ECONÓMICA, SEGUNDO O AGENTE MATERIAL ASSOCIADO AO DESVIO

Acidentes mortais 2020

Região Autónoma Madeira - Homens e Mulheres

CAE/Rev. 3	TOTAL	EDIFÍC., SUPERFÍCIES -NÍVEL DO SOLO, NE	EDIFÍC., CONSTRUÇ., SUPER.-ACIMA DO SOLO,NE	EDIFÍC., CONSTRUÇ., SUPERF. - ABAIK.DO SOLO,NE	DISPOSIT.DISTRIB. MATÉR., ALIMENTAÇ., CANALIZAÇ.,NE	MOTORES, DISPOS.TRANSM. ENERG.E ARMAZEN.,NE	FERRAMENT. MANUAIS -N/ MOTORIZ.,NE	FERRAMENT. SUST.CONDUZ. MANUAL/ MECÂN.,NE	FERRAMENT. MANUAIS S/ ESPEC.QTO À MOTORIZ.,NE	MÁQ.E EQUIPAM.- PORTÁTEIS OU MÓVEIS,NE	MÁQ.E EQUIPAM.- FIXOS,NE	DISPOSIT. TRANSP.E ARMAZEN., NE
TOTAL	3	-	-	-	-	-	-	-	-	-	-	-
F CONSTRUÇÃO	2	-	-	-	-	-	-	-	-	-	-	-
H TRANSPORTES E ARMAZENAGEM	1	-	-	-	-	-	-	-	-	-	-	-

(Continua)



Quadro 25

NÚMERO DE ACIDENTES DE TRABALHO, POR ATIVIDADE ECONÓMICA, SEGUNDO A NATUREZA DA LESÃO

Total de Acidentes 2020

Região Autónoma Madeira - Homens e Mulheres

CAE/Rev. 3	TOTAL	FERIDAS E LESÕES SUPERFICIAIS	FRACTURAS	DESLOCAÇÕES, ENTORSES E DISTENSÕES	AMPUTAÇÕES (PERDAS DE PARTES DO CORPO)	CONCUSSÕES E LESÕES INTERNAS	QUEIMADURAS, ESCALDADURA, CONGELAÇÃO	ENVENENAM. (INTOXICAÇÕES), INFECÇÕES	AFOGAMENTO E ASFIXIA	EFEITOS DE RUÍDO, VIBRAÇÕES E PRESSÃO	EFEITOS DE TEMPERAT. EXTREMAS, LUZ E RADIAÇÕES	CHOQUES	LESÕES MÚLTIPLAS	OUTRAS LES. ESPECIF. N/ INCLuíDAS NOUTRAS RÚBRICAS	LESÃO DESCONHECIDA OU NÃO ESPECIFICADA
TOTAL	2 858	1 191	200	1 213	18	19	40	9	-	1	2	5	84	4	72
A AGRICULTURA, PROD. ANIM., CAÇA, FLORESTAS E PESCA	74	35	10	26	1	-	-	-	-	-	-	-	1	-	1
B INDÚSTRIAS EXTRATIVAS	8	3	2	3	-	-	-	-	-	-	-	-	-	-	-
C INDÚSTRIAS TRANSFORMADORAS	232	106	12	89	5	3	4	-	-	-	1	1	6	-	5
D ELET., GÁS, VAPOR, ÁGUA QUENTE E FRIA E AR FRIO	23	6	1	12	1	-	1	-	-	-	-	-	2	-	-
E CAPTAÇÃO, TRATA. E DISTR. DE ÁGUA; SANEAM., GEST. DE RES. E DESPOLUIÇÃO	103	43	9	41	2	2	-	-	-	-	-	-	3	-	3
F CONSTRUÇÃO	686	309	65	262	5	1	5	2	-	-	-	-	24	1	12
G COMÉRCIO POR GROSSO E A RETALHO; REPARAÇÃO DE AUTOM. E MOTOCICLOS	472	198	28	213	2	5	3	1	-	-	-	-	11	3	8
H TRANSPORTES E ARMAZENAGEM	130	42	8	62	1	1	1	1	-	-	1	-	7	-	6
I ALOJAMENTO, RESTAURAÇÃO E SIMILARES	360	160	20	140	-	1	13	4	-	1	-	1	13	-	7
J ATIVIDADES DE INFORMAÇÃO E COMUNICAÇÃO	14	5	-	8	-	-	-	-	-	-	-	-	1	-	-
K ATIVIDADES FINANCEIRAS	5	3	-	2	-	-	-	-	-	-	-	-	-	-	-
L ATIVIDADES IMOBILIÁRIAS	16	6	2	7	-	-	-	-	-	-	-	-	-	-	1
M ATIV. DE CONSULTORIA, CIENTÍFICAS, TÉCNICAS E SIMILARES	22	10	2	8	-	-	-	-	-	-	-	-	1	-	1
N ATIVIDADES ADMINISTRATIVAS E DOS SERVIÇOS DE APOIO	155	60	6	67	1	4	4	1	-	-	-	2	7	-	3
O ADMINIST. PÚBLICA E DEFESA; SEGURANÇA SOCIAL OBRIGATÓRIA	122	44	10	63	-	1	1	-	-	-	-	-	3	-	-
P EDUCAÇÃO	47	10	5	27	-	-	1	-	-	-	-	-	1	-	3
Q ATIVIDADES DE SAÚDE HUMANA E APOIO	237	110	11	107	-	-	4	-	-	-	-	1	2	-	2
R ATIV. ARTÍSTICAS, DE ESPETÁCULOS, DESPORTIVAS E RECREATIVAS	66	9	4	47	-	-	2	-	-	-	-	-	1	-	3
S OUTRAS ATIVIDADES DE SERVIÇOS	36	16	2	17	-	-	-	-	-	-	-	-	1	-	-
T ATIV. DAS FAMÍLIAS EMPREG. DE PESSOAL DOMÉST. E PARA USO PRÓPRIO	8	3	1	3	-	-	1	-	-	-	-	-	-	-	-
U ATIV. DOS ORG. INTERNAC. E OUT. INSTIT. EXTR.	1	-	1	-	-	-	-	-	-	-	-	-	-	-	-
CAE IGNORADA	41	13	1	9	-	1	-	-	-	-	-	-	-	-	17

Quadro 26

NÚMERO DE ACIDENTES DE TRABALHO, POR ACTIVIDADE ECONÓMICA, SEGUNDO A NATUREZA DA LESÃO

Acidentes mortais 2020

Região Autónoma Madeira - Homens e Mulheres

CAE/Rev. 3	TOTAL	FERIDAS E LESÕES SUPERFICIAIS	FRACTURAS	DESLOCAÇÕES, ENTORSES E DISTENSÕES	AMPUTAÇÕES (PERDAS DE PARTES DO CORPO)	CONCUSSÕES E LESÕES INTERNAS	QUEIMADURAS, ESCALDADURA, CONGELAÇÃO	ENVENENAM. (INTOXICAÇÕES), INFECÇÕES	AFOGAMENTO E ASFIXIA	EFEITOS DE RUÍDO, VIBRAÇÕES E PRESSÃO	EFEITOS DE TEMPERAT. EXTREMAS, LUZ E RADIAÇÕES	CHOQUES	LESÕES MÚLTIPLAS	OUTRAS LES. ESPECIF. N/ INCLuíDAS NOUTRAS RÚBRICAS	LESÃO DESCONHECIDA OU NÃO ESPECIFICADA
TOTAL	3	-	-	-	-	-	-	-	-	-	-	-	3	-	-
F CONSTRUÇÃO	2	-	-	-	-	-	-	-	-	-	-	-	2	-	-
H TRANSPORTES E ARMAZENAGEM	1	-	-	-	-	-	-	-	-	-	-	-	1	-	-



Quadro 28

## NÚMERO DE ACIDENTES DE TRABALHO, POR ATIVIDADE ECONÓMICA, SEGUNDO A PARTE DO CORPO ATINGIDA

Total de Acidentes 2020

Região Autónoma Madeira - Homens e Mulheres

CAE/Rev. 3	TOTAL	CABEÇA, NE	PESCOÇO, INCL. ESPINHA E VÉRTEB. DO PESCOÇO	COSTAS, INCL. ESPINHA E VÉRTEB. DAS COSTAS	TÓRAXE ÓRGÃOS TORÁXICO S., NE	EXTREMID. SUPERIORES, NE	EXTREMID. INFERIORES, NE	CORPO INTERO E PARTES MÚLTIP L., NE	OUTRA PARTE DO CORPO ATING., NE	Ignorado
TOTAL	2 858	301	18	460	108	974	759	192	2	44
A AGRICULTURA, PROD. ANIM., CAÇA, FLORESTAS E PESCA	74	11	1	14	5	24	13	5	-	1
B INDÚSTRIAS EXTRATIVAS	8	-	-	1	-	4	3	-	-	-
C INDÚSTRIAS TRANSFORMADORAS	232	21	3	33	9	101	49	14	-	2
D ELET., GÁS, VAPOR, ÁGUA QUENTE E FRIA E AR FRIO	23	1	-	5	1	8	6	2	-	-
E CAPTAÇÃO, TRATA. E DISTR. DE ÁGUA; SANEAM., GEST. DE RES. E DESPOLUIÇÃO	103	13	1	15	5	31	30	8	-	-
F CONSTRUÇÃO	686	108	2	109	28	207	172	54	1	5
G COMÉRCIO POR GROSSO E A RETALHO; REPARAÇÃO DE AUTOM. E MOTOCICLOS	472	59	5	99	16	159	114	16	1	3
H TRANSPORTES E ARMAZENAGEM	130	15	1	20	5	33	46	8	-	2
I ALOJAMENTO, RESTAURAÇÃO E SIMILARES	360	17	1	51	12	149	99	26	-	5
J ATIVIDADES DE INFORMAÇÃO E COMUNICAÇÃO	14	1	-	2	1	4	4	2	-	-
K ATIVIDADES FINANCEIRAS	5	-	-	-	-	-	4	1	-	-
L ATIVIDADES IMOBILIÁRIAS	16	1	-	1	-	6	8	-	-	-
M ATIV. DE CONSULTORIA, CIENTÍFICAS, TÉCNICAS E SIMILARES	22	2	-	4	-	11	1	2	-	2
N ATIVIDADES ADMINISTRATIVAS E DOS SERVIÇOS DE APOIO	155	12	1	26	7	47	44	17	-	1
O ADMINIST. PÚBLICA E DEFESA; SEGURANÇA SOCIAL OBRIGATÓRIA	122	13	1	21	3	35	41	8	-	-
P EDUCAÇÃO	47	1	1	15	2	7	14	5	-	2
Q ATIVIDADES DE SAÚDE HUMANA E APOIO SOCIAL	237	15	-	33	8	118	44	19	-	-
R ATIV. ARTÍSTICAS, DE ESPETÁCULOS, DESPORTIVAS E RECREATIVAS	66	4	-	4	2	9	43	1	-	3
S OUTRAS ATIVIDADES DE SERVIÇOS	36	1	-	5	2	11	11	4	-	2
T ATIV. DAS FAMÍLIAS EMPREG. DE PESSOAL DOMÉST. E PARA USO PRÓPRIO	8	-	-	-	1	3	4	-	-	-
U ATIV. DOS ORG. INTERNAC. E OUT. INSTIT. E CAE IGNORADA	1	1	-	-	-	-	-	-	-	-
	41	5	1	2	1	7	9	-	-	16

Quadro 29

## NÚMERO DE ACIDENTES DE TRABALHO, POR ATIVIDADE ECONÓMICA, SEGUNDO A PARTE DO CORPO ATINGIDA

Acidentes mortais 2020

Região Autónoma Madeira - Homens e Mulheres

CAE/Rev. 3	TOTAL	CABEÇA, NE	PESCOÇO, INCL. ESPINHA E VÉRTEB. DO PESCOÇO	COSTAS, INCL. ESPINHA E VÉRTEB. DAS COSTAS	TÓRAXE ÓRGÃOS TORÁXICO S., NE	EXTREMID. SUPERIORES, NE	EXTREMID. INFERIORES, NE	CORPO INTERO E PARTES MÚLTIP L., NE	OUTRA PARTE DO CORPO ATING., NE	Ignorado
TOTAL	3	-	-	-	-	-	-	3	-	-
F CONSTRUÇÃO	2	-	-	-	-	-	-	2	-	-
H TRANSPORTES E ARMAZENAGEM	1	-	-	-	-	-	-	1	-	-



Quadro 30

## NÚMERO DE ACIDENTES DE TRABALHO, POR NATUREZA DA LESÃO, SEGUNDO A PARTE DO CORPO ATINGIDA

Total de Acidentes 2020

Região Autónoma Madeira - Homens e Mulheres

Natureza da Lesão	TOTAL	CABEÇA, NE	PESCOÇO, INCL. ESPINHA E VÉRTEB. DO PESCOÇO	COSTAS, INCL. ESPINHA E VÉRTEB. DAS COSTAS	TÓRAXE ÓRGÃOS TORÁXICOS, NE	EXTREMID. SUPERIORES, NE	EXTREMID. INFERIORES, NE	CORPO INTERO E PARTES MÚLTIP L., NE	OUTRA PARTE DO CORPO ATING., NE	Ignorado
TOTAL	2 858	301	18	460	108	974	759	192	2	44
FERIDAS E LESÕES SUPERFICIAIS	1 191	260	4	51	56	492	220	102	-	6
FRATURAS	200	19	-	23	14	77	64	3	-	-
DESLOCAÇÕES, ENTORSES E DISTENSÕES	1 213	-	13	374	30	335	438	17	-	6
AMPUTAÇÕES (PERDAS DE PARTES DO CORPO)	18	-	-	-	-	16	2	-	-	-
CONCUSSÕES E LESÕES INTERNAS	19	6	-	4	3	1	3	1	-	1
QUEIMADURAS, ESCALDADURA, CONGELAÇÃO	40	5	-	-	1	21	11	2	-	-
ENVENENAM. (INTOXICAÇÕES), INFECCÇÕES	9	1	-	-	2	4	1	1	-	-
AFOGAMENTO E ASFIXIA	-	-	-	-	-	-	-	-	-	-
EFEITOS DE RUÍDO, VIBRAÇÕES E PRESSÃO	1	1	-	-	-	-	-	-	-	-
EFEITOS DE TEMPERATURAS EXTREMAS, LUZ E RADIAÇÕES	2	2	-	-	-	-	-	-	-	-
CHOQUES	5	1	-	-	1	1	1	1	-	-
LESÕES MÚLTIPLAS	84	1	-	-	1	11	7	64	-	-
OUTRAS LESÕES ESPECIF. NÃO INCLUÍDAS NOUTRAS RÚBRICAS	4	-	-	1	-	1	-	-	2	-
LESÃO DESCONHECIDA OU NÃO ESPECIFICADA	72	5	1	7	-	15	12	1	-	31

Quadro 31

## NÚMERO DE ACIDENTES DE TRABALHO, POR NATUREZA DA LESÃO, SEGUNDO A PARTE DO CORPO ATINGIDA

Acidentes mortais 2020

Região Autónoma Madeira - Homens e Mulheres

Natureza da Lesão	TOTAL	CABEÇA, NE	PESCOÇO, INCL. ESPINHA E VÉRTEB. DO PESCOÇO	COSTAS, INCL. ESPINHA E VÉRTEB. DAS COSTAS	TÓRAXE ÓRGÃOS TORÁXICOS, NE	EXTREMID. SUPERIORES, NE	EXTREMID. INFERIORES, NE	CORPO INTERO E PARTES MÚLTIP L., NE	OUTRA PARTE DO CORPO ATING., NE	Ignorado
TOTAL	3	-	-	-	-	-	-	3	-	-
LESÕES MÚLTIPLAS	3	-	-	-	-	-	-	3	-	-

Quadro 32

NÚMERO DE ACIDENTES DE TRABALHO, POR ATIVIDADE ECONÓMICA, SEGUNDO O AGENTE MATERIAL ASSOCIADO AO CONTACTO

Total de Acidentes 2020

Região Autónoma Madeira - Homens e Mulheres

CAE/Rev. 3	TOTAL	EDIFÍC., SUPERFÍCIES -NÍVEL DO SOLO, NE	EDIFÍC., CONSTRUÇ., SUPER.-ACIMA DO SOLO, NE	EDIFÍC., CONSTRUÇ., SUPERF.- ABAIX DO SOLO, NE	DISPOSIT. DISTRIB. MATÉR., ALIMENTAÇ., CANALIZAÇ., NE	MOTORES, DISPOS. TRANSM. ENERG. E ARMAZEN., NE	FERRAMENT. MANUAIS -N/ MOTORIZ., NE	FERRAMENT. SUST. CONDUZ. MANUAL/- MECÂN., NE	FERRAMENT. MANUAIS S/ ESPEC. QTO À MOTORIZ., NE	MÁQ. E EQUIP AM. - PORTÁTEIS OU MÓVEIS, NE	MÁQ. E EQUIP AM. - FIXOS, NE	DISPOSIT. TRANSP. E ARMAZEN., NE
TOTAL	2 858	456	104	10	18	10	147	68	15	7	46	257
A AGRICULTURA, PROD. ANIM., CAÇA, FLORESTAS E PESCA	74	6	2	-	1	-	4	2	-	1	-	8
B INDÚSTRIAS EXTRATIVAS	8	-	-	-	-	-	-	-	-	-	-	1
C INDÚSTRIAS TRANSFORMADORAS	232	27	14	1	3	1	5	8	2	-	5	31
D ELET., GÁS, VAPOR, ÁGUA QUENTE E FRIA E AR FRIO	23	10	2	-	1	-	2	-	-	1	-	1
E CAPTAÇÃO, TRATA. E DISTR. DE ÁGUA; SANEAM., GEST. DE RES. E DESPOLUIÇÃO	103	16	3	1	1	-	6	1	3	-	-	10
F CONSTRUÇÃO	686	120	32	6	3	2	26	34	7	2	7	35
G COMÉRCIO POR GROSSO E A RETALHO; REPARAÇÃO DE AUTOM. E MOTOCICLOS	472	64	19	-	2	2	21	5	1	1	16	76
H TRANSPORTES E ARMAZENAGEM	130	21	1	-	2	1	3	1	-	1	3	14
I ALOJAMENTO, RESTAURAÇÃO E	360	63	9	1	2	1	32	4	1	-	7	41
J ATIVIDADES DE INFORMAÇÃO E COMUNICAÇÃO	14	3	1	-	1	-	-	-	1	-	-	-
K ATIVIDADES FINANCEIRAS	5	1	1	-	-	-	-	-	-	-	-	-
L ATIVIDADES IMOBILIÁRIAS	16	3	1	-	-	-	1	1	-	-	-	1
M ATIV. DE CONSULTORIA, CIENTÍFICAS, TÉCNICAS E SIMILARES	22	2	1	-	-	-	2	1	-	-	1	1
N ATIVIDADES ADMINISTRATIVAS E DOS SERVIÇOS DE APOIO	155	33	7	1	-	-	2	4	-	-	3	16
O ADMINIST. PÚBLICA E DEFESA; SEGURANÇA SOCIAL OBRIGATÓRIA	122	13	5	-	2	2	3	5	-	-	2	9
P EDUCAÇÃO	47	8	1	-	-	-	-	-	-	-	-	-
Q ATIVIDADES DE SAÚDE HUMANA E APOIO SOCIAL	237	35	1	-	-	-	38	1	-	-	1	10
R ATIV. ARTÍSTICAS, DE ESPETÁCULOS, DESPORTIVAS E RECREATIVAS	66	2	1	-	-	-	1	-	-	-	-	1
S OUTRAS ATIVIDADES DE SERVIÇOS	36	10	1	-	-	-	1	-	-	1	1	2
T ATIV. DAS FAMÍLIAS EMPREG. DE PESSOAL DOMÉST. E PARA USO PRÓPRIO	8	-	1	-	-	-	-	-	-	-	-	-
U ATIV. DOS ORG. INTERNAC. E OUT. INSTIT	1	1	-	-	-	-	-	-	-	-	-	-
CAE IGNORADA	41	18	1	-	-	1	-	1	-	-	-	-

(Continua)

Quadro 33

NÚMERO DE ACIDENTES DE TRABALHO, POR ATIVIDADE ECONÓMICA, SEGUNDO O AGENTE MATERIAL ASSOCIADO AO CONTACTO

Acidentes mortais 2020

Região Autónoma Madeira - Homens e Mulheres

CAE/Rev. 3	TOTAL	EDIFÍC., SUPERFÍCIES -NÍVEL DO SOLO, NE	EDIFÍC., CONSTRUÇ., SUPER.-ACIMA DO SOLO, NE	EDIFÍC., CONSTRUÇ., SUPERF.- ABAIX DO SOLO, NE	DISPOSIT. DISTRIB. MATÉR., ALIMENTAÇ., CANALIZAÇ., NE	MOTORES, DISPOS. TRANSM. ENERG. E ARMAZEN., NE	FERRAMENT. MANUAIS -N/ MOTORIZ., NE	FERRAMENT. SUST. CONDUZ. MANUAL/- MECÂN., NE	FERRAMENT. MANUAIS S/ ESPEC. QTO À MOTORIZ., NE	MÁQ. E EQUIP AM. - PORTÁTEIS OU MÓVEIS, NE	MÁQ. E EQUIP AM. - FIXOS, NE	SUBST. QUÍMIC., EXPLOS., RADIOACT., BIOLÓG., NE
TOTAL	3	1	-	-	-	-	-	-	-	1	-	-
F CONSTRUÇÃO	2	1	-	-	-	-	-	-	-	1	-	-
H TRANSPORTES E ARMAZENAGEM	1	-	-	-	-	-	-	-	-	-	-	-

(Continua)



Quadro 34

**NÚMERO DE ACIDENTES DE TRABALHO, POR ATIVIDADE ECONÓMICA,  
SEGUNDO A LOCALIZAÇÃO GEOGRÁFICA (ILHA)**

<b>Total de Acidentes 2020</b>		<b>Região Autónoma Madeira - Homens e Mulheres</b>		
CAE/Rev. 3		TOTAL	MADEIRA	PORTO SANTO
	TOTAL	2 858	2 803	55
A	AGRICULTURA, PROD. ANIM., CAÇA, FLORESTAS E PESCA	74	74	-
B	INDÚSTRIAS EXTRACTIVAS	8	8	-
C	INDÚSTRIAS TRANSFORMADORAS	232	230	2
D	ELECT., GÁS, VAPOR, ÁGUA QUENTE E FRIA E AR FRIO	23	22	1
E	CAPTAÇÃO, TRATA. E DISTR. DE ÁGUA; SANEAM., GEST. DE RES. E DESPOLUIÇÃO	103	97	6
F	CONSTRUÇÃO	686	670	16
G	COMÉRCIO POR GROSSO E A RETALHO; REPARAÇÃO DE AUTOM. E MOTOCICLOS	472	466	6
H	TRANSPORTES E ARMAZENAGEM	130	129	1
I	ALOJAMENTO, RESTAURAÇÃO E SIMILARES	360	348	12
J	ATIVIDADES DE INFORMAÇÃO E COMUNICAÇÃO	14	14	-
K	ATIVIDADES FINANCEIRAS	5	5	-
L	ATIVIDADES IMOBILIÁRIAS	16	16	-
M	ACTIV. DE CONSULTORIA, CIENTÍFICAS, TÉCNICAS E SIMILARES	22	22	-
N	ATIVIDADES ADMINISTRATIVAS E DOS SERVIÇOS DE APOIO	155	153	2
O	ADMINIST. PÚBLICA E DEFESA; SEGURANÇA SOCIAL OBRIGATÓRIA	122	122	-
P	EDUCAÇÃO	47	47	-
Q	ATIVIDADES DE SAÚDE HUMANA E APOIO SOCIAL	237	230	7
R	ACTIV. ARTÍSTICAS, DE ESPECTÁCULOS, DESPORTIVAS E RECREATIVAS	66	65	1
S	OUTRAS ACTIVIDADES DE SERVIÇOS	36	36	-
T	ACTIV. DAS FAMÍLIAS EMPREG. DE PESSOAL DOMÉST. E PARA USO PRÓPRIO	8	8	-
U	ATIV. DOS ORG. INTERNAC. E OUT. INSTIT. EXTRATERRITÓRIAS	1	1	-
	CAE IGNORADA	41	40	1

Quadro 35

**NÚMERO DE ACIDENTES DE TRABALHO, POR ATIVIDADE ECONÓMICA,  
SEGUNDO A LOCALIZAÇÃO GEOGRÁFICA (ILHA)**

<b>Acidentes mortais 2020</b>		<b>Região Autónoma Madeira - Homens e Mulheres</b>		
CAE/Rev. 3		TOTAL	MADEIRA	PORTO SANTO
	TOTAL	3	3	-
F	CONSTRUÇÃO	2	2	-
H	TRANSPORTES E ARMAZENAGEM	1	1	-