

S



R

REGIÃO AUTÓNOMA DA MADEIRA  
GOVERNO REGIONAL  
SECRETARIA REGIONAL DOS RECURSOS HUMANOS  
DIRECÇÃO REGIONAL DO TRABALHO

**ANUÁRIO DE ESTATÍSTICAS SOCIAIS  
DA  
REGIÃO AUTÓNOMA DA MADEIRA  
(Indicadores Sócio - Laborais)**



**1995 - 2006**

ELABORAÇÃO: Direcção de Serviços de Estatística do Trabalho  
Direcção Regional do Trabalho  
Março 2009

## ÍNDICE

### NOTA DE APRESENTAÇÃO

### NOTAS EXPLICATIVAS

### CONCEITOS E DEFINIÇÕES

### CLASSIFICAÇÕES UTILIZADAS

### SINAIS CONVENCIONAIS

### BREVE RESUMO

## 1. INDICADORES GLOBAIS – SÍNTESE INFORMATIVA GERAL

GRÁFICO 1 - População total, activa e empregada de 1995 a 2006

GRÁFICO 2 - Remuneração média mensal base e ganho

QUADRO 1.1 - Indicadores globais

## 2. POPULAÇÃO

GRÁFICO 3 - Distribuição percentual da população total por grupos etários em 1995 e 2006

QUADRO 2.1 - População total, por sexo e grupo etário

GRÁFICO 4 - População activa por sexos de 1995 a 2006

GRÁFICO 5 - População empregada por sexos de 1995 a 2006

QUADRO 2.2 - Distribuição da população residente estimada, por concelho e sexo

QUADRO 2.3 - Distribuição percentual da população residente estimada, por concelho e sexo

GRÁFICO 6 - Repartição da população activa segundo a condição perante o trabalho em 1995 e 2006

QUADRO 2.4 - População total e condição perante o trabalho

GRÁFICO 7 - Distribuição da população activa por grupos etários em 1995 e 2006

QUADRO 2.5 - População activa, por sexo e grupo etário

QUADRO 2.6 - Taxa de actividade, por sexo e grupo etário

QUADRO 2.7 - População inactiva, por sexo e grupo etário

---

### **3. ESTRUTURA EMPRESARIAL**

- GRÁFICO 8 - Número de empresas, por actividade em 1995 e 2006
- GRÁFICO 9 - Número de estabelecimentos, por actividade em 1995 e 2006
- QUADRO 3.1 - Número de empresas, por actividade
- QUADRO 3.2 - Número de pessoas ao serviço nas empresas, por actividade
- QUADRO 3.3 - Número de estabelecimentos, por actividade
- QUADRO 3.4 - Número de pessoas ao serviço nos estabelecimentos, por actividade
- QUADRO 3.5 - Número de empresas e de estabelecimentos, por dimensão
- QUADRO 3.6 - Distribuição percentual das empresas, por actividade, segundo a dimensão da empresa (Outubro 1995)
- QUADRO 3.7 - Distribuição percentual das empresas, por actividade, segundo a dimensão da empresa (Outubro 2006)
- QUADRO 3.8 - Distribuição percentual das pessoas ao serviço nas empresas, por actividade, segundo a dimensão da empresa (Outubro 1995)
- QUADRO 3.9 - Distribuição percentual das pessoas ao serviço nas empresas, por actividade, segundo a dimensão da empresa (Outubro 2006)
- QUADRO 3.10 - Número de empresas e distribuição percentual, por concelho segundo a dimensão da empresa (Outubro 1995)
- QUADRO 3.11 - Número de empresas e distribuição percentual, por concelho segundo a dimensão da empresa (Outubro 2006)
- QUADRO 3.12 - Número de empresas por actividade, segundo a natureza jurídica da empresa (Outubro 1995)
- QUADRO 3.13 - Número de empresas por actividade, segundo a natureza jurídica da empresa (Outubro 2006)

### **4. EMPREGO**

- GRÁFICO 10 - Distribuição da população empregada segundo a situação na profissão de 1995 a 2006
- GRÁFICO 11 - Repartição da população empregada, por actividade em 1995 e 2006
- QUADRO 4.1 - População empregada, por situação na profissão por conta de outrem por tipo de contrato de trabalho e sexo
- QUADRO 4.2 - População empregada, por sexo e grupo etário
- QUADRO 4.3 - População empregada, por actividade e sexo
- QUADRO 4.4 - População empregada, por profissão e sexo
-

- QUADRO 4.5 - Trabalhadores por conta de outrem, por actividade, nível de qualificação e sexo no sector estruturado da economia
- QUADRO 4.6 - Distribuição percentual dos trabalhadores por conta de outrem, por actividade, nível de qualificação e sexo, no sector estruturado da economia
- QUADRO 4.7 - Distribuição percentual dos trabalhadores por conta de outrem por actividade e sexo, no sector estruturado da economia
- QUADRO 4.8 - Distribuição percentual dos trabalhadores por conta de outrem, por nível de qualificação e sexo, no sector estruturado da economia

## 5. DESEMPREGO

- GRÁFICO 12 - População desempregada por idades de 1998 a 2006
- QUADRO 5.1 - Desemprego registado no fim do ano, por situação e sexo
- QUADRO 5.2 - Desemprego registado, por grupo etário e sexo
- QUADRO 5.3 - Desemprego registado no fim do ano, por grupos de profissões (Homens/Mulheres)
- QUADRO 5.4 - Desemprego registado no fim do ano, por grupos de profissões (Homens)
- QUADRO 5.5 - Desemprego registado no fim do ano, por grupos de profissões (Mulheres)
- QUADRO 5.6 - Desemprego registado, por duração e sexo

## 6. DESPEDIMENTOS COLECTIVOS

- QUADRO 6.1 - Número de despedimentos colectivos, por actividade
- QUADRO 6.2 - Número de trabalhadores despedidos, por actividade
- QUADRO 6.3 - Número de despedimentos, por dimensão da empresa
- QUADRO 6.4 - Número de trabalhadores despedidos, por dimensão da empresa

## 7. MOVIMENTO DO MERCADO DE EMPREGO

- QUADRO 7.1 - Movimento dos centros de emprego ao longo do ano
- QUADRO 7.2 - Pedidos de emprego (desempregados) ao longo do ano, por grupos de profissões
- QUADRO 7.3 - Ofertas de emprego ao longo do ano, por grupos de profissões
- QUADRO 7.4 - Ofertas de emprego no final do ano, por grupos de profissões
- QUADRO 7.5 - Colocações de desempregados ao longo do ano, por grupos de profissões

## 8. FORMAÇÃO PROFISSIONAL

- GRÁFICO 13 - Percentagem de empresas que efectuaram acções de formação profissional, em 2001 e 2003 segundo os escalões de dimensão
- QUADRO 8.1 - Número de empresas que efectuaram acções de formação profissional por actividade, segundo o escalão de dimensão da empresa
- QUADRO 8.2 - Percentagem de empresas que efectuaram acções de formação profissional em 2001 e 2003 por actividade, segundo a(s) fonte(s) de financiamento
- QUADRO 8.3 - Percentagem de trabalhadores que frequentaram acções de formação profissional em 2001 por actividade, segundo os grupos profissionais (Valores relativos: nº de pessoas ao serviço do universo)
- QUADRO 8.4 - Percentagem de trabalhadores que frequentaram acções de formação profissional em 2003 por actividade, segundo os grupos profissionais (Valores relativos: nº de pessoas ao serviço do universo)
- QUADRO 8.5 - Percentagem de ex-formandos por área de formação, segundo a modalidade de formação (2004)
- QUADRO 8.6 - Percentagem de ex-formandos por grau de ensino, segundo o escalão etário e o sexo (2004)
- QUADRO 8.7 - Percentagem de ex-formandos na situação de aprovados à data do inquérito por actividade (2004)

## 9. DURAÇÃO DO TRABALHO

- GRÁFICO 14 - Duração média semanal do trabalho efectuado no período normal de 1995 a 2006
- GRÁFICO 15 - Peso dos trabalhadores com horas extraordinárias por actividades em 1995 e 2006
- QUADRO 9.1 - Duração média semanal do trabalho efectuado no período normal por actividade
- QUADRO 9.2 - Distribuição percentual dos trabalhadores por conta de outrem, a tempo completo segundo o escalão de duração do período normal de trabalho semanal, por actividade (Outubro 1995)
- QUADRO 9.3 - Distribuição percentual dos trabalhadores por conta de outrem, a tempo completo segundo o escalão de duração do período normal de trabalho semanal, por actividade (Outubro 2006)
- QUADRO 9.4 - Peso dos trabalhadores com horas extraordinárias em relação ao total de trabalhadores, por actividade e nível de qualificação

## 10. REMUNERAÇÕES

- GRÁFICO 16 - Remuneração média mensal base, por sexo de 1995 a 2006
- GRÁFICO 17 - Ganho médio mensal, por sexo de 1995 a 2006
- QUADRO 10.1 - Remuneração média mensal base, por actividade (Homens/Mulheres)
- QUADRO 10.2 - Remuneração média mensal base, por actividade (Homens)
- QUADRO 10.3 - Remuneração média mensal base, por actividade (Mulheres)
- QUADRO 10.4 - Remuneração média mensal base, por nível de qualificação e sexo

QUADRO 10.5 - Remuneração média mensal base, por actividade e dimensão da empresa (1995 e 2006)

QUADRO 10.6 - Ganho médio mensal, por actividade (Homens/Mulheres)

QUADRO 10.7 - Ganho médio mensal, por actividade (Homens)

QUADRO 10.8 - Ganho médio mensal, por actividade (Mulheres)

QUADRO 10.9 - Ganho médio mensal, por nível de qualificação e sexo

QUADRO 10.10 - Ganho médio mensal, por actividade e dimensão da empresa (1995 e 2006)

QUADRO 10.11 - Coeficiente “ganho/remuneração base”, por actividade e sexo

QUADRO 10.12 - Coeficiente “ganho/remuneração base”, por nível de qualificação e sexo

QUADRO 10.13 - Custo anual por trabalhador (empresas com 100 ou mais pessoas ao serviço)

QUADRO 10.14 - Estrutura do custo da mão-de-obra (empresas com 100 ou mais pessoas ao serviço)

QUADRO 10.15 - Salário mínimo regional

## **11. REGULAMENTAÇÃO COLECTIVA DO TRABALHO**

QUADRO 11.1 - Instrumentos de regulamentação colectiva do trabalho

QUADRO 11.2 - Trabalhadores abrangidos pela regulamentação colectiva do trabalho, por actividade

## **12. ACIDENTES DE TRABALHO**

QUADRO 12.1 - Número de acidentes de trabalho, por actividade

QUADRO 12.2 - Número de acidentes de trabalho, por grupos etários dos sinistrados

QUADRO 12.3 - Número de acidentes de trabalho, por escalão de dias perdidos

QUADRO 12.4 - Número de dias de trabalho perdidos, por actividade

QUADRO 12.5 - Número de dias de trabalho perdidos, por escalão de dias perdidos

QUADRO 12.6 - Número médio de dias de trabalho perdidos em acidentes, por actividade

QUADRO 12.7 - Número de acidentes de trabalho, por grupos profissionais

QUADRO 12.8 - Número de acidentes mortais, por actividade

QUADRO 12.9 - Número de acidentes de trabalho, por tipo de lesão

QUADRO 12.10 - Número de acidentes de trabalho segundo a parte do corpo atingida

QUADRO 12.11 - Número de dias de trabalho perdidos em acidentes de trabalho, por tipo de lesão

### **13. GREVES**

GRÁFICO 18 - Número de greves de 1995 a 2006

GRÁFICO 19 - Número de trabalhadores em greve e número de dias de trabalho perdidos de 1995 a 2006

QUADRO 13.1 - Número de greves, número de trabalhadores em greve e número de dias de trabalho perdidos, por actividade

QUADRO 13.2 - Número de greves, número de trabalhadores em greve e número de dias de trabalho perdidos, por actividade e de âmbito exclusivamente regional

QUADRO 13.3 - Impacto das greves no total do emprego

### **14. MOVIMENTO DE PROCESSOS DE IMIGRANTES**

QUADRO 14.1 - Número de processos de imigrantes do exterior da União Europeia

QUADRO 14.2 - Processos com despacho favorável, por grandes zonas geográficas de origem dos titulares

QUADRO 14.3 - Distribuição percentual dos processos com despacho favorável, por grandes zonas geográficas de origem dos titulares

QUADRO 14.4 - Processos com despacho favorável por país de origem do titular

QUADRO 13.5 - Distribuição percentual dos processos com despacho favorável, por país de origem do titular

QUADRO 13.6 - Processos com despacho favorável, por profissões

QUADRO 14.7 - Distribuição percentual dos processos com despacho favorável, por profissões

QUADRO 14.8 - Processos com despacho favorável, por actividade

QUADRO 14.9 - Distribuição percentual dos processos com despacho favorável, por actividade

### **15. SEGURANÇA SOCIAL**

QUADRO 15.1 - Indicadores gerais da segurança social

---



## NOTA DE APRESENTAÇÃO

A Secretaria Regional dos Recursos Humanos, através da Direcção Regional do Trabalho, dá continuidade, com a presente publicação, a divulgação anual de um conjunto de dados sistematizados, caracterizadores da área sócio-laboral da Região Autónoma da Madeira, de modo a proporcionar aos utilizadores elementos estatísticos informativos.

Do conjunto de indicadores incluídos neste documento salientam-se os referentes às áreas do emprego, desemprego, despedimentos colectivos, tecido empresarial, formação profissional, duração do trabalho, remunerações, conflitualidade laboral, segurança social e acidentes de trabalho.

Esta publicação, que respeita ao período de 1995 a 2006, apresenta sempre que possível, valores anuais relativos a este espaço temporal. A generalidade da informação é acompanhada de gráficos que permitem uma rápida visualização dos dados apresentados.

Com esta iniciativa – adicional às várias rotinas já existentes – disponibilizamos um vasto acervo de informação estatística sócio-laboral, que esperamos possa constituir um contributo importante, à percepção de realidade regional, neste domínio.

---



## NOTAS EXPLICATIVAS

### Períodos de referência

Os elementos apresentados nesta publicação são, como norma geral, valores anuais para o período considerado. Em alguns casos, porém, e face à disponibilidade dos dados, estes são referenciados ao período específico a que se reportam (por exemplo: Outubro, 4º trimestre).

Noutras situações, em que os elementos divulgados têm um carácter estrutural, os mesmos são apresentados apenas para o primeiro e último ano da série considerada, de acordo com a sua disponibilidade.

### Fontes estatísticas utilizadas

- **Acidentes de Trabalho** – os indicadores sobre acidentes de trabalho resultam do tratamento estatístico dos dados constantes das participações remetidas às Companhias de Seguros, referentes ao momento da ocorrência do acidente e dos mapas de encerramento propriamente dito ou um ano após a ocorrência do acidente, caso este ainda não esteja clinicamente concluído. O regime jurídico que regula esta matéria é o constante da Lei 100/97 de 13 de Setembro e do D.L. 143/99 de 30 de Abril. A publicação tem periodicidade anual. O aproveitamento estatístico é realizado pela Direcção Regional do Trabalho, em colaboração com o actual Gabinete de Estratégia e Planeamento.
  - **Balanço Social** – instrumento administrativo que tem como suporte legal o D.L. 9/92 de 22 de Janeiro. Abrange todas as empresas que no final de cada ano tenham 100 ou mais pessoas ao serviço. Recolhe informação sobre a realidade social das empresas. O aproveitamento estatístico é realizado pela Direcção Regional do Trabalho, em colaboração com o actual Gabinete de Estratégia e Planeamento.
  - **Boletim do Instituto Regional de Emprego** – publicação mensal que agrega os principais indicadores sobre o mercado de emprego, resultantes do aproveitamento dos actos administrativos decorrentes da actividade realizada pelo Instituto Regional de Emprego. A publicação é realizada pelo Instituto Regional de Emprego.
  - **Despedimentos Colectivos** - os indicadores referentes a despedimentos colectivos, resultam do tratamento estatístico do conteúdo informativo constante das comunicações remetidas à Direcção Regional do Trabalho, pelas entidades empregadoras que pretendam promover esta forma de cessação de vínculo laboral, conforme estipulado no nº3 do artigo 419º do Código do Trabalho, aprovado pela Lei nº99/2003 de 27 de Agosto e correspondente adaptação regional, plasmada no Decreto Legislativo Regional nº3/2004/M de 18 de Maio.
  - **Estatísticas da Segurança Social** – informação de dados estatísticos inerentes ao Sistema de Segurança Social relativos a *invalidez, velhice e sobrevivência; prestações familiares; rendimento mínimo/ rendimento social de inserção; desemprego e apoio ao emprego; doença e maternidade.*
-

- **Greves** – os indicadores das greves resultam do tratamento estatístico da informação incluída nos boletins lançados junto das empresas onde se registe o fenómeno. A informação apurada respeita ao número de trabalhadores em greve, dias perdidos e reivindicações. A publicação tem periodicidade anual. O aproveitamento estatístico é realizado pela Direcção Regional do Trabalho, em colaboração com o actual Gabinete de Estratégia e Planeamento.
- **Inquérito ao Emprego** – operação estatística de periodicidade trimestral, realizada junto de uma amostra de agregados familiares, cujo objectivo principal é a caracterização da população face ao trabalho. Esta operação é realizada pela Direcção Regional de Estatística da Madeira.
- **Inquérito ao Impacto das Acções de Formação Profissional 2001-2003** – apura indicadores de avaliação do impacto da formação profissional nas empresas ao nível da produtividade, organização, qualidade, etc. Esta operação é realizada pela Direcção Regional de Formação Profissional.
- **Inquérito à Inserção na Vida Activa aos ex-Formandos de Cursos Qualificantes 2004** – fornece indicadores sobre o impacto dos cursos de formação qualificantes na perspectiva de inserção e adequação/formação dos ex-formandos que frequentaram os cursos. Esta operação é realizada pela Direcção Regional de Formação Profissional.
- **Quadros de Pessoal** – instrumento administrativo com suporte legal no D.L.332/93 de 25 de Setembro, Portaria 785/2000 de 19 de Setembro, D.L.123/2002 de 4 de Maio, Lei 35/2004 de 29 de Julho e D.L.R. 13/2005/M de 3 d3 Agosto. A data de referência da informação é o mês de Outubro e respeita à Estrutura Empresarial, Emprego, Duração do Trabalho, Remunerações e Regulamentação Colectiva. O aproveitamento estatístico é realizado pela Direcção Regional do Trabalho, em colaboração com o actual Gabinete de Estratégia e Planeamento.
- **Movimento de imigrantes** – indicadores resultantes do tratamento estatístico das principais variáveis incluídas nos processos recebidos na Direcção Regional do Trabalho ao abrigo de legislação própria, com despacho favorável, pertencentes a imigrantes do exterior da União Europeia.

## CONCEITOS E DEFINIÇÕES

**Acções de formação profissional** - cursos organizados que visam a aquisição de conhecimentos e aptidões para o exercício de funções próprias de uma profissão ou grupo de profissões em qualquer actividade económica. São consideradas as acções de formação profissional realizadas pela empresa/entidade nas suas instalações e as realizadas por outras entidades mas em que participaram trabalhadores da empresa.

**Acidente de trabalho** – ocorrência imprevista, durante o tempo de trabalho, que provoca dano físico ou mental.

**Actividade principal** – actividade de que a empresa (estabelecimento) auferir maior volume de vendas ou de serviços prestados se nela se exercer mais do que uma actividade. Na impossibilidade de se determinar qual das actividades exercidas proporciona maior volume de vendas. A actividade principal define-se pelo maior número de pessoas.

**Beneficiários activos** – pessoas inscritas como titulares do direito a protecção social no âmbito dos regimes da segurança social quer contributivo quer não contributivo.

**Colocações** – ofertas de emprego satisfeitas com candidatos apresentados pelo Instituto Regional de Emprego.

**Densidade populacional** – população residente por Km<sup>2</sup>.

**Despedimento colectivo** – cessação de contratos de trabalho promovida pelo empregador, e operada simultânea ou sucessivamente no período de três meses, abrangendo pelo menos dois ou cinco trabalhadores, de acordo com a dimensão da empresa, com fundamento em encerramento de uma ou várias secções ou estrutura equivalente, ou redução do número de trabalhadores determinada por motivos de mercado, estruturais ou tecnológicos (vide artigo 397º do Código do Trabalho referido em “Notas Explicativas – despedimentos colectivos”).

**Doméstico** – indivíduo que, não tendo emprego nem estando empregado, se ocupa principalmente das tarefas domésticas no seu próprio lar.

**Empresa** – entidade económica que desenvolve uma determinada actividade, sendo constituída por uma sede social e estabelecimentos com localizações diversas.

**Estabelecimento** – unidade local que, sob um único regime de propriedade ou de controlo, produz exclusiva ou principalmente um grupo homogéneo de bens ou serviços, num único local.

**Ganho** – remuneração base, prémios e subsídios regulares e remuneração por trabalho suplementar.

**Greve** – abstenção ou perturbação temporária e concertada dos termos normais de prestação de trabalho por parte de um grupo de trabalhadores. Tendo em vista forçar as entidades empregadoras ou os poderes públicos à aceitação das suas reivindicações.

**Instrumentos de regulamentação colectiva de trabalho (IRCT)** – conjunto de normas de natureza convencional, arbitral ou administrativa aplicável às relações profissionais estabelecidas entre os seus destinatários. Os IRCT podem assumir as seguintes formas: Contrato Colectivo de Trabalho (CCT); Acordo Colectivo de Trabalho (ACT); Acordo de Empresa (AE); Regulamento de Condições Mínimas (RCM) (1) - Nova designação da Portaria de Regulamentação do Trabalho (PRT) nos termos do Código do Trabalho (aprovado pela Lei Nº 99/2003 de 27 de Agosto).

**IPC – Índice de preços no consumidor** – indicador que tem por finalidade medir a evolução no tempo de um conjunto de bens e serviços considerados representativos da estrutura de consumo da população residente na Região Autónoma da Madeira.

**Ofertas de Emprego** – empregos disponíveis comunicados pelas entidades empregadoras ao Instituto Regional de Emprego.

**Pedidos de emprego** – total de pessoas de 16 ou mais anos de idade (salvo as excepções previstas na lei) inscritas no Instituto de Emprego para obter um emprego por conta de outrem.

**Pensão de invalidez** – prestação pecuniária mensal concedida em vida dos beneficiários, que havendo completado um prazo de garantia de 60 meses de registo de remunerações (para todos os regimes excluindo o regime de seguro social voluntário em que o prazo é de 72 meses com entrada de contribuições), e antes de atingirem a idade de reforma por velhice, se encontrem, por motivo de doença ou acidente, definitivamente incapacitados de trabalhar na sua profissão. No regime não contributivo e equiparados trata-se de uma prestação concedida a trabalhadores rurais que não tiveram possibilidade de preencher o período de garantia.

**Pensão de sobrevivência** – prestação pecuniária mensal concedida a familiares do beneficiário (cônjuges, ex-cônjuges, descendentes ou equiparados, ascendentes) que à data da morte tenha completado 36 meses de contribuições, pertencentes ao regime geral da segurança social, ao regime regulamentar rural e ao regime do seguro social voluntário onde o prazo é de 72 meses com entrada de contribuições. No regime não contributivo e equiparados trata-se de uma prestação pecuniária concedida ao cônjuge sobrevivente dos pensionistas abrangidos pelo regime transitório dos rurais.

**Pensão de velhice** – prestação pecuniária mensal, concedida em vida dos beneficiários que tenham completado 15 anos civis com entrada de contribuições, com uma densidade contributiva de, pelo menos, 120 dias de registo de remunerações por ano (excluindo o regime do seguro social voluntário em que o prazo é de 144 meses com entrada de contribuições), e com idade mínima de 65 anos para o sexo masculino. Para o sexo feminino a idade estava fixada em 62 anos até 1993 e, a partir de 1994, irá evoluir de 62 para 65 com um aumento de 6 meses por cada ano civil.

**Pensionista activo** – todos os pensionistas que à data se encontram a receber qualquer tipo de pensão.

(1) - Nova designação da Portaria de Regulamentação do Trabalho (PRT) nos termos do Código do Trabalho, aprovado pela Lei Nº 99/2003 de 27 de Agosto.

**Pessoal ao serviço** – pessoas que no período de referência efectuaram qualquer trabalho remunerado de pelo menos uma hora para o estabelecimento, independentemente do vínculo que tinham

**População activa** – conjunto de indivíduos com idade mínima de 15 anos que, no período de referência, constituem a mão-de-obra disponível para a produção de bens e serviços que entram no circuito económico (empregados e desempregados).

**População com emprego** – abrange todos os indivíduos com 15 e mais anos que, no período de referência, tenham efectuado trabalho de pelo menos uma hora, mediante o pagamento de uma remuneração ou com vista a um benefício ou ganho familiar em dinheiro ou em géneros. Engloba também os indivíduos que não estavam ao serviço na data da recolha mas mantinham uma ligação formal com o seu emprego; os indivíduos que tendo uma empresa, não estavam temporariamente a trabalhar no período de referência por qualquer tipo de razão; indivíduos que estavam em situação de pré reforma mas encontravam-se a trabalhar no período de referência.

**População inactiva** - conjunto de indivíduos, qualquer que seja a sua idade que, no período de referência, não podem ser considerados economicamente activos, isto é, não estão empregados nem desempregados, nem a cumprir o serviço militar obrigatório.

**Prestações familiares** – pagamentos às famílias que beneficiam dos regimes da segurança social (com excepção de alguns grupos do RSSV e do regime de trabalhadores independentes) que são assegurados pelas instituições daqueles regimes e que se destinam a compensar os encargos familiares decorrentes de situações geradoras de agravamento de despesas das famílias.

**Profissão** – ofício ou modalidade de trabalho, remunerado ou não, a que corresponde um determinado título ou designação profissional, constituído por um conjunto de tarefas que concorrem para a mesma finalidade e que pressupõem conhecimentos semelhantes.

**Remuneração mensal base** – montante líquido em dinheiro e/ou géneros pago aos trabalhadores no período de referência e correspondente às horas normais de trabalho. Independentemente de terem faltado ou não por férias, maternidade, greves, formação profissional, doença e acidentes de trabalho por tempo igual ou inferior a um mês.

**Rendimento mínimo garantido/rendimento social de inserção** – montante indexado ao valor legalmente fixado para a pensão social do subsistema de solidariedade e calculado por referência à composição dos agregados familiares.

**Situação na profissão** – relação de dependência ou independência de um indivíduo activo no exercício da profissão. Em função dos riscos económicos em que incorre e da natureza do controlo que exerce na empresa.

**Taxa de actividade** – relação entre *população activa* e *população total*.

**Taxa de desemprego** – relação entre *população desempregada* e *população activa*.

**Trabalhador a tempo completo** – trabalhador cujo período de trabalho tem uma duração superior a 75% da duração normal de trabalho em vigor no estabelecimento/entidade para a respectiva categoria profissional ou na respectiva profissão, podendo o limite percentual ser mais elevado por força de convenção colectiva.

**Taxa de incidência dos acidentes de trabalho** – é a relação entre o número de acidentes de trabalho ocorridos no período em estudo e o número de pessoas ao serviço expostas a risco no mesmo período:

$$\text{Taxa de incidência} = \frac{\text{N.º total de acidentes de trabalho}}{\text{N.º de trabalhadores expostos a risco}} \times 10^4$$

No cálculo desta taxa o denominador tem por base os dados do Inquérito ao Emprego da DREM para as pessoas abrangidas pela Lei nº 100/97 de 13 de Setembro.

**Trabalhador a tempo parcial** - trabalhador cujo período de trabalho tem uma duração igual ou inferior a 75% (ou percentagem mais elevada prevista em convenção colectiva) do período normal de trabalho a tempo completo numa situação comparável à duração normal de trabalho em vigor no estabelecimento/entidade para a respectiva categoria profissional ou na respectiva profissão.

**Trabalhador com contrato a termo (certo ou incerto)** – pessoal ligado ao estabelecimento por um contrato escrito com fixação do seu termo (termo (Código do Trabalho, artigos 127º a 145º - aprovado pela Lei nº 99/2003 de 27 de Agosto).

**Trabalhador com contrato permanente** – pessoal ligado ao estabelecimento por um contrato de trabalho sem termo.

**Trabalhador por conta de outrem (TCO)** – indivíduo que exerce uma actividade sob a autoridade e direcção de outrem. Nos termos de um contrato de trabalho, sujeito ou não a forma escrita e que lhe confere o direito a uma remuneração.

**Trabalhador por conta própria** – indivíduo que trabalha por sua conta: com pessoal ao serviço – tendo habitualmente um ou mais trabalhadores remunerados ao seu serviço; sem pessoal ao serviço – sem trabalhadores remunerados ao seu serviço. Podendo trabalhar com ou sem a ajuda de familiares.



## CLASSIFICAÇÕES UTILIZADAS

**Classificação das actividades económicas (CAE)** – classificação portuguesa das actividades económicas, segunda revisão, abreviadamente designada por CAE-Rev2, elaborada pelo Instituto Nacional de Estatística e publicada no Diário da República a coberto do D. L. nº182/93 de 14 de Maio com a revisão introduzida em 2003, publicada no D.L. nº197 de 27 de Agosto e designada de CAE – Rev.2.1.

**Classificação nacional de profissões (CNP)** – a classificação utilizada é a versão de 1994, elaborada pelo Instituto do Emprego e Formação Profissional baseada na CIP – 88 (classification internationale type des professions) – Bureau International du Travail e em conformidade com as resoluções da 13ª Conferência Internacional dos Estatísticos do Trabalho, nomeadamente no que se refere à necessidade das estatísticas da população activa estarem em conformidade com a CIP, tendo em vista facilitar as comparações internacionais.

## SINAIS CONVENCIONAIS

- Resultado nulo
- x Dado não disponível
- o Valor inferior a metade da unidade utilizada

**NOTA :** Nos acidentes de trabalho não se incluem os valores relativos a 2002 atendendo a que nos apuramentos globais não foram contabilizadas as participações de uma seguradora, devido à chegada tardia dos instrumentos de notação.

## BREVE RESUMO

### POPULAÇÃO, EMPREGO E DESEMPREGO (1)

A população residente na Região Autónoma da Madeira cresceu 1,2% entre 1998 e 2006 ao passar de 242 877 para 245 740 indivíduos. Porém, esta variação não é uniforme ao longo do período. Entre 1998 e 2001 assiste-se a uma diminuição da população, ano a partir do qual se observa um ininterrupto crescimento.

O incremento populacional foi maioritariamente induzido pelo acréscimo do número de homens (+2,0%). As mulheres, que constituem a maioria da população residente, aumentaram em cerca de 0,5 pontos percentuais.

No mesmo período, a população activa registou um acréscimo de 7,3% ( ao passar de 115 560 para 123 984 activos) a que correspondem mais 8 424 indivíduos. A taxa de actividade apresenta uma subida de 2,9 pontos ao passar de 47,6% para 50,5%. Por sexos, a população activa feminina cresceu a um ritmo mais elevado (+7,8%) do que a masculina (+6,9%), diminuindo assim, ainda que ligeiramente (-0,2 pontos), o diferencial de peso da população activa masculina (ao passar de 53,9% para 53,7%) face à feminina que por sua vez aumentou de 46,1% para 46,3%.

A grande maioria (cerca de 70%) dos 8 424 novos activos obteve colocação no mercado de trabalho devido à criação de 5 830 novos empregos que correspondem a um incremento superior a 5,2% do volume da população empregada que passou de 111 473 (sendo 45,7% mulheres e 54,3% homens) para 117 303 indivíduos (45,8% mulheres e 54,2% homens). Por sexos, a variação relativa do emprego feminino (+5,6%) é superior à do masculino (+4,9%).

Quanto à população desempregada, a respectiva taxa cresceu de 1,8%, situando-se em 2006 nos 5,4% a que correspondem 6 681 indivíduos.

---

(1) A partir dos resultados definitivos dos Censos de 2001, a Direcção Regional de Estatística procedeu à reconstrução da série do Inquérito ao Emprego no 1º trimestre de 1998, ano em que se iniciou a nova série de estimativas da população e sobre a qual incide esta breve análise.



## **EMPRESAS, ESTABELECIMENTOS E PESSOAS AO SERVIÇO**

Os indicadores relativos à estrutura empresarial mostram que o número de empresas do sector estruturado da economia (com resposta aos Quadros de Pessoal) cresceu 87% entre 1995 e 2006 ao passar de 3 776 para 7 063 unidades. Também os estabelecimentos agregados cresceram mais de 87% ao passarem de 4 646 para 8 698.

Em termos de distribuição das empresas e estabelecimentos por grandes sectores de actividade, é no Comércio, Reparação de Veículos e Bens de Uso Pessoal que se concentra o maior volume de unidades em qualquer dos anos, mas, no entanto com significativa diminuição do seu peso relativo em 2006 face a 1995: em 1995 as empresas e estabelecimentos que exerciam esta actividade representavam 36,2% (1 366 empresas) e 38% (1 765 estabelecimentos) dos respectivos totais, diminuindo para 26,8% (1 893 empresas) e 29,7% (2 584 estabelecimentos) em 2006. O Alojamento e Restauração e a Construção são os outros sectores onde se regista maior volume de empresas e estabelecimentos em ambos os anos.

Na distribuição por concelhos, a maioria das empresas, 57,7% (4 073) permaneciam em 2006 no Funchal.

No que se refere ao número de pessoas ao serviço nos estabelecimentos verifica-se que o seu volume cresceu cerca de 62,5% ao passar de 43,4 milhares em 1995 para 70,5 milhares em 2006, estando a grande maioria (aproximadamente 93%) na situação de trabalhador por conta de outrem.

Ainda no que se refere às pessoas ao serviço nos estabelecimentos é de realçar a melhoria registada nas qualificações profissionais do segmento Trabalhadores por Conta de Outrem nomeadamente dos Quadros Superiores e Médios que aumentaram o seu peso em 3,3 pontos percentuais (ao passarem de 5,4% em 1995 para 8,7% em 2006) e do grupo dos Profissionais Altamente Qualificados e Qualificados e que reforçaram o seu peso relativo em 2,7% ao passarem de 45,2% para 47,9%.

## **FORMAÇÃO PROFISSIONAL**

O número de empresas que efectuaram acções de formação profissional cresceu cerca de 50% entre 2001 e 2003. A proporção dos trabalhadores das empresas que facultaram formação em relação à totalidade dos trabalhadores das próprias empresas aumentou cerca de 2%.

Das áreas de formação que em 2004 apresentaram maior número de formandos destacam-se respectivamente a Qualificação Inicial (32,3%), os Currículos Alternativos - 9º ano (22,8%) e os Cursos Técnico - Profissionais/Tecnológicos – 12º ano (18,9%)

## **DURAÇÃO DO TRABALHO**

A duração média normal semanal do trabalho dos trabalhadores a tempo completo e incompleto diminuiu mais de 1,5 horas entre 1995 e 2006, ao passar de 39,4 para 37,8 horas.

Para os trabalhadores a tempo completo a redução foi superior, aproximando-se de cerca de 3 horas, ao passar de 41,3 para 38,5 horas semanais. Refira-se ainda que em 1995 cerca de 70% dos trabalhadores cumpriam semanalmente mais de 40 horas de trabalho. Em 2006 cerca de 94% trabalhavam entre 35 e 40 horas, não se registando trabalhadores com duração superior a 40 horas.

## **REMUNERAÇÕES E REGULAMENTAÇÃO DO TRABALHO**

O ganho médio mensal dos trabalhadores por conta de outrem, a tempo completo, atingia em Outubro de 2006 os 932,59 euros, valor que representa um acréscimo de 80% face ao ano de 1995 (517,93 euros) e uma taxa média de crescimento anual de 5,5%.

---

Em 2006 cerca de 93% dos trabalhadores por conta de outrem ao serviço do sector estruturado da economia regional estavam cobertos por Instrumentos de Regulamentação Colectiva de Trabalho (IRCTs). O Contrato Colectivo de Trabalho (CCT) é a forma negocial mais representativa ao abranger mais de 93% (56,6 milhares) deste universo de trabalhadores e representar 73% (81 instrumentos) do total das convenções (111) que vigoram na Região. Seguem-se os Acordos de Empresa (AEs) com 21 instrumentos e 2,5 milhares de trabalhadores, os Acordos Colectivos de Trabalho (ACTs) com 8 instrumentos e 1,6 milhares de trabalhadores abrangidos e, residualmente, 1 Regulamento de Condições Mínimas com 45 trabalhadores.

## **ACIDENTES DE TRABALHO**

Os indicadores respeitantes à sinistralidade laboral apontam para uma diminuição superior a 1,6% do número de acidentes de trabalho no ano de 2006 (4 048) face ao ano de 2000 (4 115).

A Construção, sector de actividade com maior número de acidentes, apresenta em 2006 uma redução de 6,8% a que correspondem menos 102 sinistros comparativamente ao ano de 2000, (ano em que neste sector se registaram 1 498 acidentes) apesar do elevado volume de obras (públicas e privadas) ocasionarem um acréscimo de mais de 29% no número de empresas e de mais de 39% das pessoas ao seu serviço.

Nos acidentes mortais, de acordo com os dados da Inspeção Regional do Trabalho, 2006 é o segundo ano com menor número de vítimas, 6, desde 2000, ano em que se registou o óbito de 10 trabalhadores.

Em mais de metade dos acidentes de trabalho (57,7% em 2000 e 55,9% em 2006) estiveram envolvidos trabalhadores de idades compreendidas entre os 25 e os 44 anos e em 15% (em 2006) trabalhadores do escalão mais jovem, até 24 anos.

Cerca de 41% dos acidentes apenas provocaram nos sinistrados feridas e lesões superficiais. As Extremidades Superiores (31,9%) e Inferiores (24,6%) foram as partes do corpo dos acidentados mais atingidas.

## **GREVES**

Ao longo do período de 1995 a 2006, ocorreram na Região Autónoma da Madeira em média, anualmente, 4,9 greves em que estiveram envolvidos 237 trabalhadores (48 por greve) e que ocasionaram a perda de 538 dias de trabalho (110 por greve e 2,3 por trabalhador em greve).

No que respeita ao impacto das greves no total do emprego, verifica-se que, em média, 4,4 em cada 1000 trabalhadores aderiram anualmente a conflitos de trabalho e que também anualmente foram perdidos 10 dias de trabalho por cada 1000 trabalhadores ao serviço.

Nos conflitos exclusivamente regionais, os valores são significativamente menores: assim, realizaram-se em média anualmente 2,7 greves em que estiveram envolvidos 77 trabalhadores (29 por greve) e que implicaram a perda de 315 dias de trabalho (118 por greve e 4,1 por trabalhador). Quanto ao impacto sobre o emprego, anualmente 1,4 trabalhadores em cada 1000 aderiu a greves e foram perdidos 5,9 dias de trabalho igualmente por cada 1000 trabalhadores ao serviço.

## **MOVIMENTO DE PROCESSOS DE IMIGRANTES**

Ao longo do período de 2001 a 2006, deram entrada na Direcção Regional do Trabalho 14 485 processos relativos a contratos individuais de trabalho pertencentes a cidadão imigrantes, oriundos do exterior da União Europeia.

Cerca de 72% dos processos (10 403) obtiveram despacho favorável da Direcção Regional do Trabalho. A grande maioria destes processos (61,9%) pertenciam a cidadãos da Europa de Leste, com especial destaque para os naturais da Ucrânia que representavam 38,1% da globalidade dos processos com despacho favorável.

De entre a multiplicidade de profissões referenciadas nos processos, as mais frequentemente citadas estão relacionadas com a actividade Construção evidenciando-se os Serventes da C. Civil indicados em 46,4% dos processos. Quanto à actividade Construção abrange 74,7% dos processos.

# INDICADORES GLOBAIS

## Síntese informativa geral



**Gráfico 1**

**População Total, Activa e Empregada de 1995 a 2006**

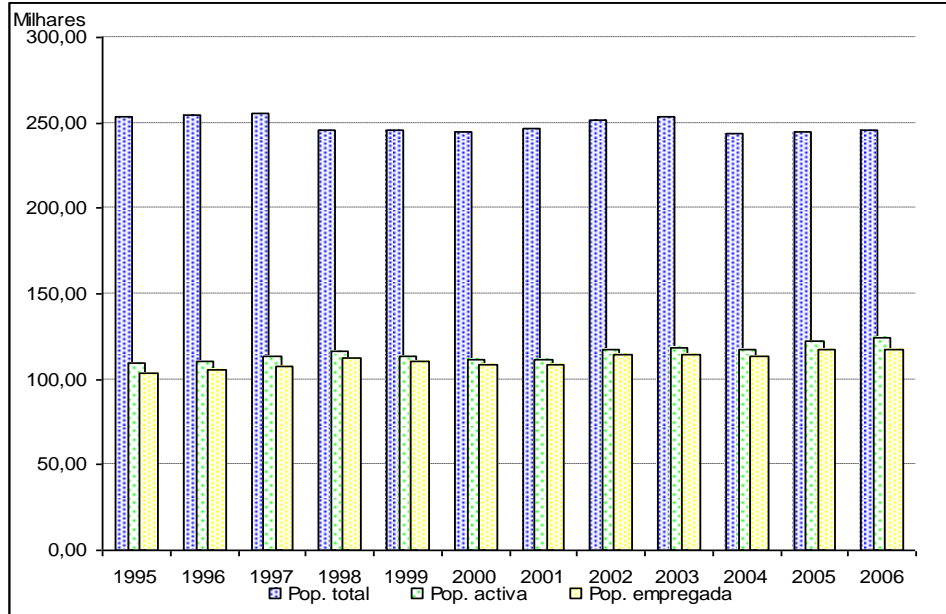

**Gráfico 2**

**Remuneração Média Mensal Base e Ganho**

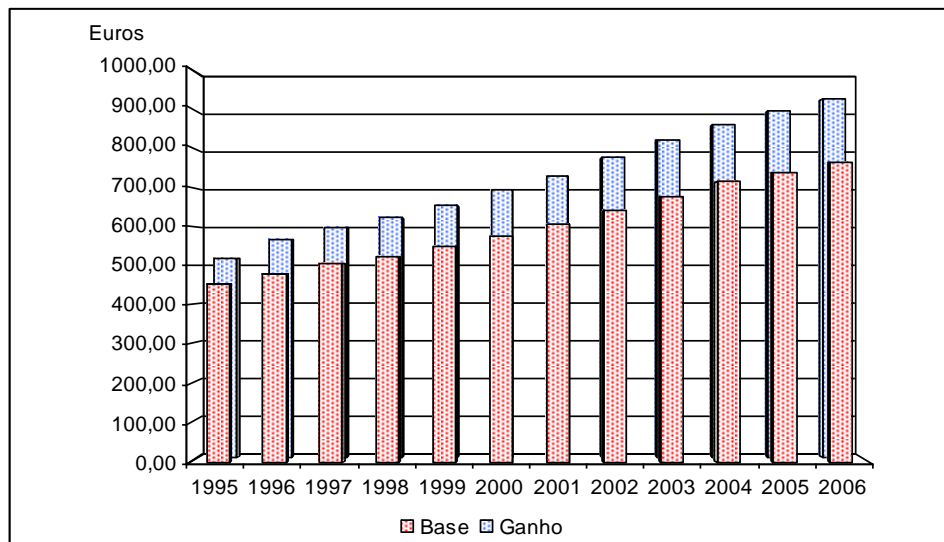

**INDICADORES GLOBAIS**

Quadro 1.1

		1995	1996	1997	1998	1999	2000	2001	2002	2003	2004	2005	2006
População Total													
	HM	253 500	254 949	255 600	242 655	240 975	239 900	240 099	240 470	242 226	243 730	244 376	245 740
	H	118 259	117 891	117 383	113 516	112 929	112 600	112 936	113 049	114 080	114 924	115 243	115 982
	M	135 241	137 058	138 217	129 139	128 046	127 300	127 163	127 421	128 146	128 806	129 133	129 758
Densidade Populacional		316,5	318,3	319,1	303,2	301,0	299,7	299,7	300,6	302,6	304,4	305,1	306,8
População Activa													
	HM	109 368	111 009	113 288	115 560	112 451	110 608	110 407	114 742	116 241	116 985	122 696	123 984
	H	59 463	59 538	60 235	62 301	60 810	60 416	61 259	62 505	63 345	63 098	65 774	66 590
	M	49 905	51 471	53 053	53 260	51 641	50 192	49 148	52 237	52 896	53 887	56 922	57 394
População Inactiva													
	HM	144 132	143 940	142 311	127 095	128 095	129 292	129 618	125 728	125 985	126 744	121 680	121 756
	H	58 796	58 353	57 147	51 215	52 119	52 184	51 603	50 544	50 735	51 826	46 469	49 392
	M	85 336	85 587	85 164	75 880	76 405	77 108	78 015	75 184	75 250	74 919	72 211	72 364
População Empregada													
	HM	103 861	105 362	107 357	111 473	109 371	107 830	107 597	111 922	112 312	113 477	117 123	117 303
	H	57 149	57 170	57 139	60 572	59 693	59 115	59 976	61 265	61 942	61 455	63 016	63 529
	M	46 712	48 192	50 218	50 901	49 679	48 716	47 621	50 657	50 371	52 022	54 107	53 774
População desempregada													
	HM	5 507	5 647	5 931	4 088	3 079	2 777	2 810	2 820	3 929	3 508	5 573	6 681
Despedimentos Coletivos													
	Nº de despedimentos	-	-	-	-	-	3	-	4	4	8	4	8
	Nº de trabalhadores despedidos	-	-	-	-	-	14	-	41	26	37	30	54
	HM	43,1	43,6	44,3	47,6	46,6	46,1	46,0	47,7	48,0	48,0	50,2	50,5
	H	50,3	50,1	51,3	54,8	53,8	53,6	54,2	55,2	55,5	54,9	57,1	57,4
	M	36,9	37,3	38,4	41,2	40,3	39,4	38,6	41,0	41,3	41,8	44,1	44,2
Taxa de actividade - 15 a 24 anos (%)													
Taxa de desemprego - Total (%)													
	HM	5,0	5,1	5,2	3,5	2,7	2,5	2,5	2,5	3,4	3,0	4,5	5,4

Continua

**Nota:** nos indicadores relativos à população, ocorreu quebra de série em 1997. A nova série, iniciada em 1998, baseia-se em estimativas calculadas a partir dos resultados definitivos dos Censos de 2001.

**INDICADORES GLOBAIS**

Quadro 1.1

Continuação

	1995	1996	1997	1998	1999	2000	2001	2002	2003	2004	2005	2006
Número de empresas, por dimensão												
Total	3 776	3 892	4 036	4 545	4 785	5 310	5 474	5 804	6 197	6 492	6 802	7 063
Até 9 pessoas	2 988	3 082	3 187	3 614	3 817	4 226	4 297	4 570	4 945	5 190	5 469	5 695
10 - 49 pessoas	665	682	729	799	834	938	1 029	1 087	1 096	1 128	1 160	1 192
50 - 99 pessoas	72	80	76	87	88	95	96	91	92	110	110	108
100 - 499 pessoas	46	42	37	38	38	45	44	46	54	52	52	57
500 e + pessoas	5	6	7	7	8	6	8	10	10	12	11	11
Distribuição percentual das pessoas ao serviço nas empresas, por dimensão												
Total	100,0	100,0	100,0	100,0	100,0	100,0	100,0	100,0	100,0	100,0	100,0	100,0
Até 9 pessoas	25,2	24,2	24,1	24,9	26,3	27,3	26,7	26,6	27,1	27,0	25,2	27,7
10 - 49 pessoas	31,5	29,9	31,2	30,6	21,8	33,4	35,3	35,5	34,0	33,5	31,5	33,9
50 - 99 pessoas	12,2	12,6	11,8	12,2	12,4	12,4	12,0	10,6	10,4	11,6	12,2	11,1
100 - 499 pessoas	22,3	20,5	16,7	16,7	16,5	17,2	14,6	14,2	15,7	13,8	22,3	14,2
500 e + pessoas	8,8	12,8	16,2	15,6	13,0	9,7	11,4	13,1	12,8	14,1	8,8	13,1
Movimento dos centros de emprego ao longo do ano												
Pedidos de emprego de desempregados												
HM	8 376	8 281	7 651	7 939	7 807	8 892	5 742	6 996	8 595	9 225	10 401	12 226
Ofertas de emprego												
HM	3 414	3 936	3 430	3 902	4 827	5 126	4 290	3 363	4 056	4 669	4 806	3 791
Colocações												
HM	2 077	2 158	1 878	1 872	2 183	2 291	2 055	2 076	1 999	2 153	2 317	1 687
H	857	878	705	648	676	743	735	724	782	925	1 036	673
M	1 220	1 280	1 173	1 224	1 507	1 548	1 320	1 352	1 217	1 228	1 281	1 014
Duração Média semanal normal do trabalho efectuado (horas)												
HM	39,4	39,6	38,5	36,9	36,6	36,9	36,9	38,5	38,5	37,8	37,6	37,8

Continua



**INDICADORES GLOBAIS**

Quadro 1.1

Continuação

	1995	1996	1997	1998	1999	2000	2001	2002	2003	2004	2005	2006
Remuneração Média Mensal												
Base (euros)												
Valores nominais												
HM	451,66	479,67	502,23	520,78	548,07	575,18	604,84	637,43	674,82	712,14	736,12	762,04
H	479,26	514,54	537,11	557,65	593,29	621,61	656,21	690,60	736,32	780,32	806,52	836,44
M	396,86	419,46	442,31	456,04	472,23	503,18	528,77	563,74	589,37	617,18	641,52	664,88
Taxas de variação homólogas (%)												
Nominiais												
HM	6,3	6,2	4,7	3,4	5,2	4,9	5,2	5,4	5,9	5,5	3,4	3,5
H	5,9	7,4	4,4	3,8	6,4	4,8	5,6	5,2	6,6	6,0	3,4	3,7
M	6,9	5,7	5,5	3,1	3,6	6,6	5,1	6,6	4,5	4,7	3,9	3,6
Reais												
HM	1,8	2,7	2,1	1,5	3,1	2,5	1,5	1,8	2,8	2,6	0,7	0,9
H	1,4	3,9	1,9	1,9	4,3	2,4	1,9	1,6	3,5	3,1	0,7	1,1
M	2,4	2,2	2,9	1,2	1,6	4,2	1,4	3,0	1,5	1,8	1,2	1,0
Ganho Médio Mensal (euros)												
Valores nominais												
HM	517,93	565,66	597,78	622,55	654,04	694,89	730,14	778,69	826,57	866,87	901,46	932,59
H	-	-	656,87	685,45	725,76	774,60	812,77	870,87	930,45	971,36	1011,48	1044,58
M	-	-	494,77	512,09	533,77	575,93	607,77	650,95	682,22	721,37	753,62	786,35
Taxas de variação homólogas (%)												
Nominiais												
HM	4,2	9,2	5,7	4,1	5,1	6,2	5,1	6,6	6,1	4,9	4,0	3,5
H	-	-	-	4,4	5,9	6,7	4,9	7,1	6,8	4,4	4,1	3,3
M	-	-	-	3,5	4,2	7,9	5,5	7,1	4,8	5,7	4,5	4,3
Reais												
HM	-0,2	5,6	3,1	2,2	3,3	3,8	1,4	3,0	3,0	2,0	1,3	0,9
H	-	-	-	2,5	3,8	4,3	1,3	3,5	3,7	1,6	1,4	1,0
M	-	-	-	1,6	2,2	5,5	1,8	3,5	1,7	2,8	2,0	1,7
Taxa de variação do IPC (%)												
- Média Anual												
	4,4	3,4	2,5	1,9	2,0	2,3	3,6	3,5	3,0	2,8	2,7	2,6
Relação Ganho /remuneração base												
HM	1,147	1,179	1,190	1,195	1,195	1,208	1,207	1,222	1,225	1,217	1,225	1,224
H	-	-	1,224	1,229	1,223	1,241	1,239	1,261	1,264	1,245	1,254	1,249
M	-	-	1,119	1,123	1,130	1,145	1,149	1,155	1,158	1,169	1,175	1,183
Salário Mínimo na RAM ( Euros)												
	264,36	277,83	288,55	299,78	312,00	324,72	341,18	354,96	363,73	372,91	382,20	393,60

Continua

**INDICADORES GLOBAIS**

Quadro 1.1

Continuação

	1995	1996	1997	1998	1999	2000	2001	2002	2003	2004	2005	2006
Instrumentos de Regulamentação Colectiva do Trabalho (IRCT) em vigor em Outubro de cada ano	94	94	98	98	99	101	102	101	104	109	111	111
Trabalhadores por Conta de Outrem (TCO) abrangidos por IRCT	40 127	42 971	44 488	48 720	49 346	52 975	55 905	59 443	61 855	64 272	65 587	65 488
Remuneração média mensal												
Base	451,66	479,67	502,23	520,78	548,07	575,18	604,84	637,43	674,82	712,14	736,12	762,04
Ganho	517,93	565,66	597,78	622,55	654,04	694,89	730,14	778,69	826,57	866,87	901,46	932,59
Duração média semanal (horas)												
Tempo completo e incompleto	39,4	39,6	38,5	36,9	36,6	36,9	36,9	38,5	38,5	37,8	37,6	37,8
Tempo completo	41,3	41,7	40,3	38,7	38,5	38,5	39	39	39,2	38,5	38,5	38,5
Acidentes de Trabalho												
Total												
HM	-	-	-	-	-	4 115	3 513	x	3 547	4 077	4 196	4 048
H	-	-	-	-	-	3 474	2 812	x	2 879	3 419	3 411	3 322
M	-	-	-	-	-	631	684	x	648	658	785	726
Mortais (a)												
HM	-	-	-	-	-	10	7	8	14	11	4	6
Não Mortais												
HM	-	-	-	-	-	4 110	3 504	x	3 529	4 063	4 189	4 040
Número de acidentes por cada 10 000 trabalhadores sujeitos a risco												
HM	-	-	-	-	-	454	387	x	400	452	458	437
Número total de greves	3	2	11	2	5	6	7	5	5	5	2	6
Número de trabalhadores em greve	21	20	660	177	240	82	176	659	315	185	80	228
Número de dias de trabalho perdidos	42	160	842	1 747	317	101	641	1 389	551	190	145	327
Número total de greves exclusivamente regionais	3	2	9	1	3	4	3	2	2	2	-	1
Número de trabalhadores em greve	21	20	528	88	64	57	60	33	28	24	-	6
Número de dias de trabalho perdidos	42	160	710	1584	106	79	76	787	120	7	-	105

(a) Fonte: Inspeção Regional do Trabalho

# POPULAÇÃO

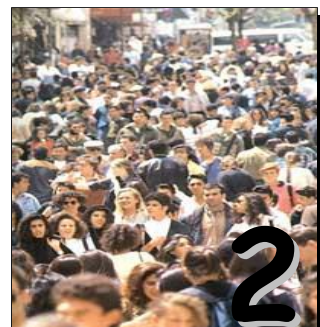

**Gráfico 3**

**Distribuição percentual da População Total  
por Grupos Etários em 1995 e 2006**

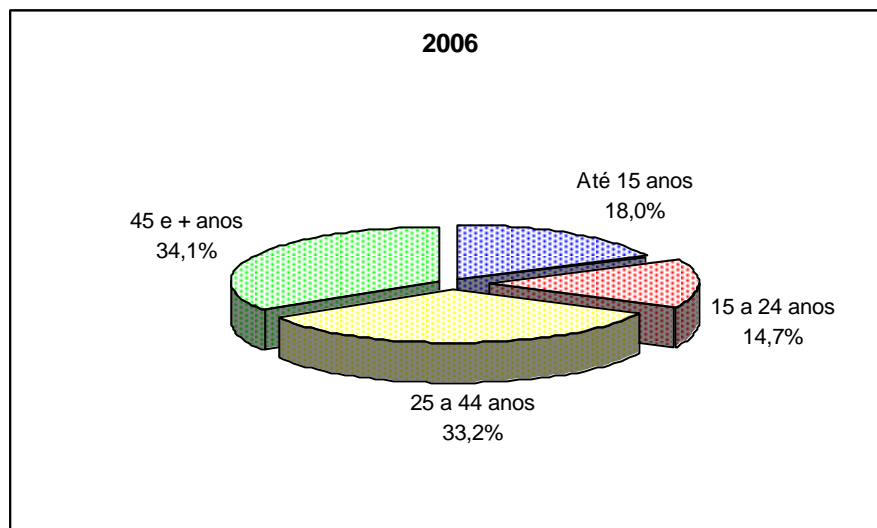
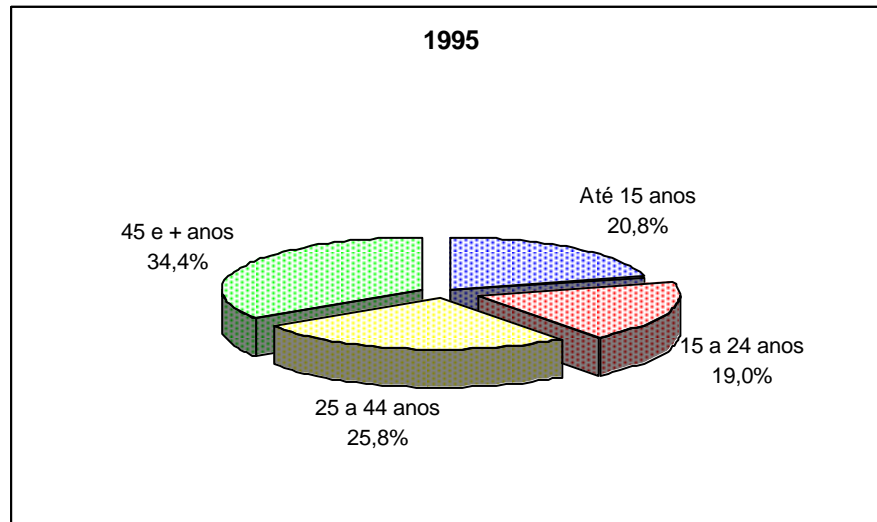

**POPULAÇÃO TOTAL, POR SEXO E GRUPO ETÁRIO**

Quadro 2.1

Região Autónoma da Madeira

	1995	1996	1997	1998	1999	2000	2001	2002	2003	2004	2005	2006
<b>HOMENS E MULHERES</b>												
TOTAL	253 500	254 949	255 600	242 655	240 097	239 900	240 470	242 226	243 730	243 806	244 376	245 740
Menos de 15 anos	52 810	50 950	50 013	48 997	47 406	46 105	45 450	45 219	45 166	45 294	44 810	44 126
15 - 24	48 147	46 309	47 378	41 997	41 938	40 587	39 495	38 611	37 881	37 605	37 114	36 212
25 - 34	35 970	36 929	32 162	39 966	40 237	40 103	40 297	40 689	41 228	41 609	41 489	42 165
35 - 44	29 557	32 337	33 421	33 562	34 086	35 036	35 763	36 379	37 142	37 567	39 076	39 265
45 e mais anos	87 016	88 424	92 626	78 354	77 440	78 194	79 093	79 859	80 963	81 732	81 888	83 972
<b>HOMENS</b>												
TOTAL	118 259	117 891	117 383	113 516	112 929	112 600	112 936	113 049	114 080	114 924	115 243	115 982
Menos de 15 anos	26 454	25 012	26 107	25 140	24 382	23 693	23 324	23 189	23 148	23 208	22 862	22 560
15 - 24	23 252	23 989	24 418	21 076	21 192	20 537	20 174	19 455	19 238	19 181	18 978	18 633
25 - 34	18 600	17 472	14 719	19 414	19 577	19 612	19 843	20 131	20 500	20 752	20 836	21 080
35 - 44	15 345	14 860	15 668	15 635	15 886	16 451	16 880	17 208	17 619	17 858	18 646	18 838
45 e mais anos	34 608	36 558	36 471	32 250	31 893	32 272	32 715	33 066	33 575	33 925	33 923	34 872
<b>MULHERES</b>												
TOTAL	135 241	137 058	138 217	129 139	128 046	127 300	127 163	127 421	128 146	128 806	129 133	129 758
Menos de 15 anos	26 356	25 938	23 906	23 857	23 024	22 413	22 126	22 030	22 018	22 087	21 948	21 566
15 - 24	24 895	22 320	22 960	20 699	20 615	19 889	19 321	18 870	18 490	18 347	18 136	17 580
25 - 34	17 370	19 457	17 443	20 553	20 660	20 491	20 454	20 558	20 727	20 857	20 653	21 085
35 - 44	14 212	17 477	17 753	17 927	18 200	18 585	18 883	19 172	19 523	19 709	20 430	20 427
45 e mais anos	52 408	51 866	56 155	46 104	45 547	45 922	46 379	46 793	47 388	47 807	47 965	49 100

Fonte: DRE, Inquérito ao Emprego

Nota: A série foi reconstruída em 1998-2003, com base nas estimativas da população a partir dos resultados dos Censos 2001

Gráfico 4

## População Activa por Sexos de 1995 a 2006



Gráfico 5

## População Empregada por Sexos de 1995 a 2006

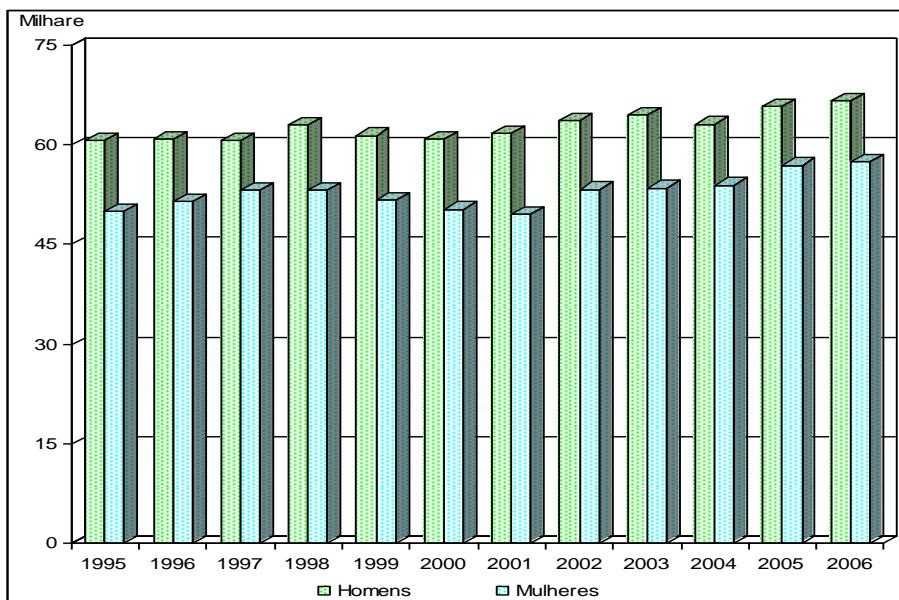
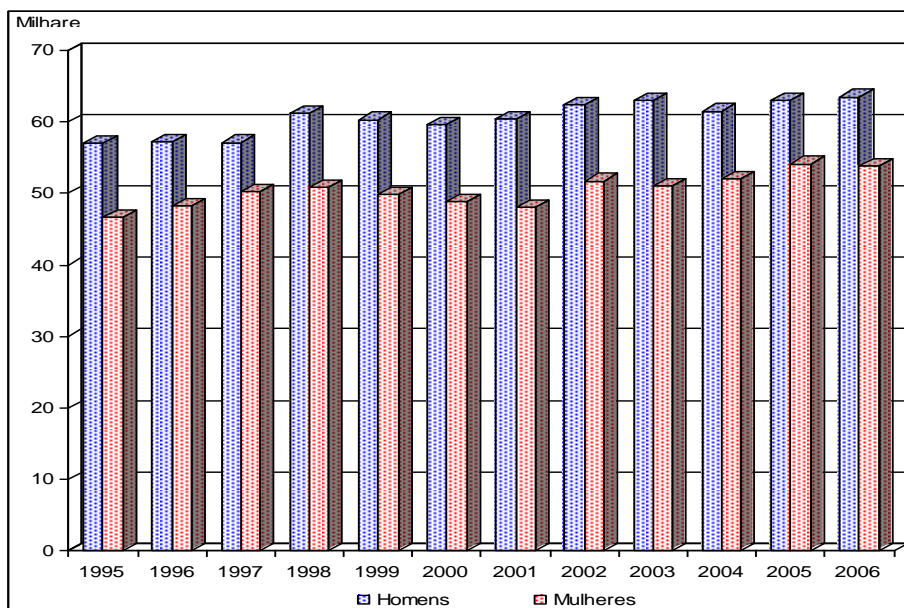

**DISTRIBUIÇÃO DA POPULAÇÃO RESIDENTE ESTIMADA,  
POR CONCELHO E SEXO**

Quadro 2.2

Região Autónoma da Madeira

		1995	1996	1997	1998	1999	2000	2001	2002	2003	2004	2005	2006
TOTAL RAM	HM	247 992	245 747	243 850	241 989	240 457	239 785	240 341	241 257	243 007	244 286	245 197	245 806
	H	115 606	114 848	114 179	113 417	112 882	112 708	113 144	113 603	114 526	115 185	115 667	116 023
	M	132 386	130 899	129 671	128 572	127 575	127 077	127 197	127 654	128 481	129 101	129 530	129 783
CALHETA	HM	12 345	12 191	12 039	11 896	11 770	11 665	11 680	11 718	11 795	11 856	11 888	11 886
	H	5 322	5 301	5 293	5 275	5 281	5 270	5 304	5 327	5 383	5 423	5 451	5 450
	M	7 023	6 890	6 746	6 621	6 489	6 395	6 376	6 391	6 412	6 433	6 437	6 436
CÂMARA DE LOBOS	HM	32 639	32 777	32 969	33 162	33 406	33 680	34 136	34 441	34 818	35 150	35 471	35 688
	H	15 483	15 613	15 747	15 876	16 030	16 209	16 486	16 672	16 860	17 038	17 217	17 347
	M	17 156	17 164	17 222	17 286	17 376	17 471	17 650	17 769	17 958	18 112	18 254	18 341
FUNCHAL	HM	110 419	108 795	106 998	105 252	103 578	102 633	101 890	101 458	101 256	100 847	100 331	99 759
	H	51 463	50 773	49 964	49 125	48 343	47 883	47 555	47 292	47 164	46 938	46 659	46 371
	M	58 956	58 022	57 034	56 127	55 235	54 750	54 335	54 166	54 092	53 909	53 672	53 388
MACHICO	HM	21 760	21 628	21 526	21 412	21 331	21 201	21 253	21 260	21 339	21 321	21 280	21 204
	H	10 562	10 514	10 484	10 431	10 395	10 337	10 370	10 366	10 418	10 417	10 388	10 342
	M	11 198	11 114	11 042	10 981	10 936	10 864	10 883	10 894	10 921	10 904	10 892	10 862
PONTA DO SOL	HM	8 329	8 194	8 122	8 032	7 974	7 921	7 936	7 988	8 097	8 189	8 235	8 296
	H	3 672	3 618	3 588	3 558	3 552	3 533	3 551	3 586	3 655	3 711	3 736	3 778
	M	4 657	4 576	4 534	4 474	4 422	4 388	4 385	4 402	4 442	4 478	4 499	4 518
PORTO MONIZ	HM	3 192	3 113	3 038	2 969	2 922	2 873	2 826	2 796	2 779	2 762	2 737	2 706
	H	1 384	1 353	1 318	1 290	1 270	1 250	1 226	1 213	1 208	1 189	1 174	1 167
	M	1 808	1 760	1 720	1 679	1 652	1 623	1 600	1 583	1 571	1 573	1 563	1 539
RIBEIRA BRAVA	HM	12 760	12 642	12 517	12 407	12 294	12 194	12 211	12 264	12 393	12 523	12 562	12 565
	H	5 610	5 575	5 535	5 503	5 459	5 523	5 450	5 486	5 566	5 638	5 669	5 693
	M	7 150	7 067	6 982	6 904	6 835	6 771	6 761	6 778	6 827	6 885	6 893	6 872
SANTA CRUZ	HM	25 364	25 743	26 411	27 062	27 763	28 578	29 500	30 464	31 588	32 696	33 790	34 854
	H	12 149	12 377	12 732	13 046	13 420	13 860	14 312	14 772	15 319	15 875	16 431	16 954
	M	13 215	13 366	13 679	14 016	14 343	14 718	15 188	15 692	16 269	16 821	17 359	17 900
SANTANA	HM	9 588	9 365	9 171	8 965	8 782	8 609	8 539	8 496	8 509	8 491	8 432	8 369
	H	4 443	4 345	4 261	4 155	4 060	3 984	3 950	3 931	3 943	3 932	3 898	3 862
	M	5 145	5 020	4 910	4 810	4 722	4 625	4 589	4 565	4 566	4 559	4 534	4 507
SÃO VICENTE	HM	6 965	6 719	6 538	6 358	6 206	6 050	6 009	6 012	6 051	6 063	6 081	6 091
	H	3 191	3 068	2 979	2 904	2 839	2 761	2 758	2 771	2 805	2 818	2 835	2 848
	M	3 774	3 651	3 559	3 454	3 367	3 289	3 251	3 241	3 246	3 245	3 246	3 243
PORTO SANTO	HM	4 631	4 580	4 521	4 474	4 431	4 381	4 361	4 360	4 382	4 388	4 390	4 388
	H	2 327	2 311	2 278	2 254	2 233	2 198	2 182	2 187	2 205	2 206	2 209	2 211
	M	2 304	2 269	2 243	2 220	2 198	2 183	2 179	2 173	2 177	2 182	2 181	2 177

Fonte: DRE, Estimativas da população residente

**DISTRIBUIÇÃO PERCENTUAL DA POPULAÇÃO RESIDENTE ESTIMADA,  
POR CONCELHO E SEXO**

Quadro 2.3

Região Autónoma da Madeira

%

		1995	1996	1997	1998	1999	2000	2001	2002	2003	2004	2005	2006
TOTAL RAM	HM	100,0	100,0	100,0	100,0	100,0	100,0	100,0	100,0	100,0	100,0	100,0	100,0
	H	46,6	46,7	46,8	46,8	46,9	47,0	47,1	47,1	47,1	47,2	47,2	47,2
	M	53,4	53,3	53,2	53,2	53,1	53,0	52,9	52,9	52,9	52,8	52,8	52,8
CALHETA	HM	5,0	5,0	4,9	4,9	4,9	4,9	4,9	4,9	4,9	4,9	4,8	4,8
	H	2,1	2,2	2,2	2,2	2,2	2,2	2,2	2,2	2,2	2,2	2,2	2,2
	M	2,9	2,8	2,7	2,7	2,7	2,7	2,7	2,7	2,7	2,7	2,6	2,6
CÂMARA DE LOBOS	HM	13,2	13,3	13,5	13,7	13,9	14,0	14,2	14,3	14,3	14,4	14,5	14,5
	H	6,3	6,4	6,5	6,6	6,7	6,8	6,9	6,9	6,9	6,9	7,0	7,1
	M	6,9	6,9	7,0	7,1	7,2	7,2	7,3	7,4	7,4	7,5	7,5	7,4
FUNCHAL	HM	44,5	44,3	43,9	43,5	43,1	42,8	42,4	42,1	41,7	41,3	41,0	40,6
	H	20,7	20,7	20,5	20,3	20,1	20,0	19,8	19,6	19,4	19,2	19,0	18,9
	M	23,8	23,6	23,4	23,2	23,0	22,8	22,6	22,5	22,7	22,1	22,0	21,7
MACHICO	HM	8,8	8,8	8,8	8,8	8,8	8,8	8,8	8,8	8,8	8,7	8,7	8,6
	H	4,3	4,3	4,3	4,3	4,3	4,3	4,3	4,3	4,3	4,3	4,2	4,2
	M	4,5	4,5	4,5	4,5	4,5	4,5	4,5	4,5	4,5	4,4	4,3	4,4
PONTA DO SOL	HM	3,4	3,3	3,3	3,3	3,3	3,3	3,3	3,3	3,3	3,3	3,3	3,4
	H	1,5	1,5	1,5	1,5	1,5	1,5	1,5	1,5	1,5	1,5	1,5	1,6
	M	1,9	1,8	1,8	1,8	1,8	1,8	1,8	1,8	1,8	1,8	1,8	1,8
PORTO MONIZ	HM	1,3	1,3	1,2	1,2	1,2	1,2	1,2	1,2	1,1	1,1	1,1	1,1
	H	0,6	0,6	0,5	0,5	0,5	0,5	0,5	0,5	0,5	0,5	0,5	0,5
	M	0,7	0,7	0,7	0,7	0,7	0,7	0,7	0,7	0,6	0,6	0,6	0,6
RIBEIRA BRAVA	HM	5,1	5,1	5,1	5,1	5,1	5,1	5,1	5,1	5,1	5,1	5,1	5,1
	H	2,3	2,3	2,3	2,3	2,3	2,3	2,3	2,3	2,3	2,3	2,3	2,3
	M	2,8	2,8	2,8	2,8	2,8	2,8	2,8	2,8	2,8	2,8	2,8	2,8
SANTA CRUZ	HM	10,2	10,5	10,8	11,2	11,5	11,9	12,3	12,6	13,0	13,4	13,8	14,2
	H	4,9	5,0	5,2	5,4	5,6	5,8	6,0	6,1	6,3	6,5	6,7	6,9
	M	5,3	5,5	5,6	5,8	5,9	6,1	6,3	6,5	6,7	6,9	7,1	7,3
SANTANA	HM	3,9	3,8	3,8	3,7	3,7	3,6	3,6	3,5	3,5	3,5	3,4	3,4
	H	1,8	1,8	1,8	1,7	1,7	1,7	1,7	1,6	1,6	1,6	1,6	1,6
	M	2,1	2,0	2,0	2,0	2,0	1,9	1,9	1,9	1,9	1,9	1,8	1,8
SÃO VICENTE	HM	2,8	2,7	2,7	2,6	2,6	2,5	2,5	2,5	2,5	2,5	2,5	2,5
	H	1,3	1,2	1,2	1,2	1,2	1,2	1,2	1,2	1,2	1,2	1,2	1,2
	M	1,5	1,5	1,5	1,4	1,4	1,3	1,3	1,3	1,3	1,3	1,3	1,3
PORTO SANTO	HM	1,9	1,9	1,9	1,8	1,8	1,8	1,8	1,8	1,8	1,8	1,8	1,8
	H	1,0	1,0	1,0	0,9	0,9	0,9	0,9	0,9	0,9	0,9	0,9	0,9
	M	0,9	0,9	0,9	0,9	0,9	0,9	0,9	0,9	0,9	0,9	0,9	0,9

Fonte: DRE, Estimativas da população residente



**Gráfico 6**

**Repartição da População Activa Segundo a Condição  
Perante o Trabalho em 1995 e 2006**

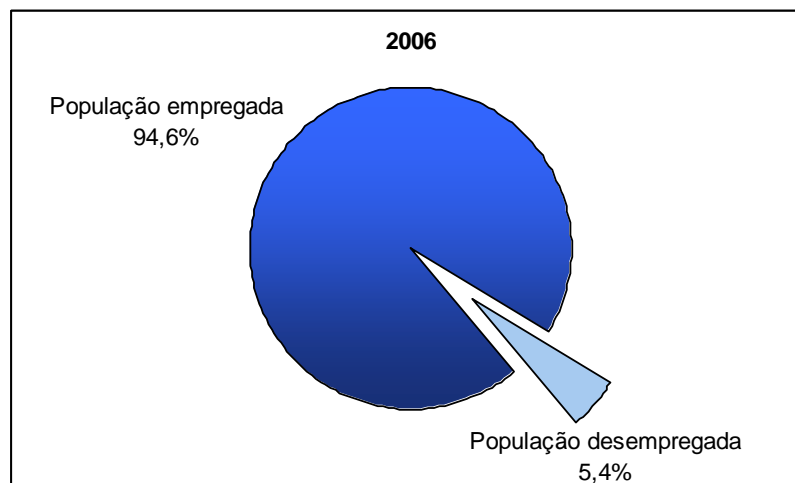
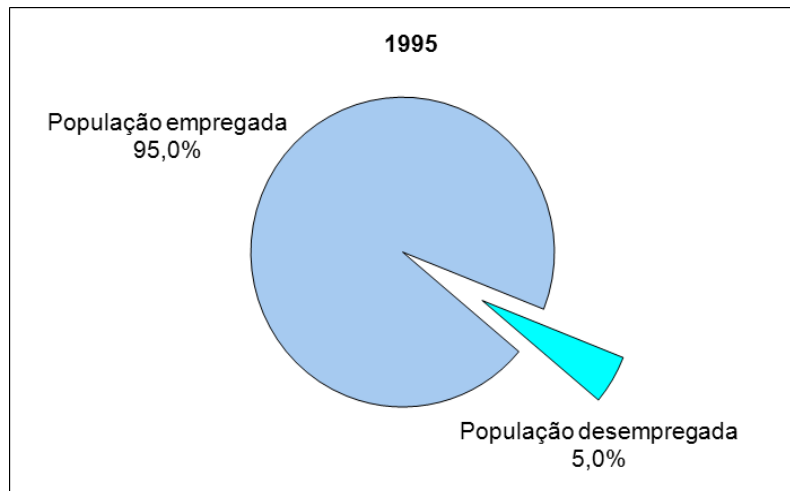

**POPULAÇÃO TOTAL E CONDIÇÃO PERANTE O TRABALHO**

Quadro 2.4

Região Autónoma da Madeira

		1995	1996	1997	1998	1999	2000	2001	2002	2003	2004	2005	2006
<b>POPULAÇÃO TOTAL</b>													
	HM	253 500	254 949	255 600	242 877	240 975	239 900	240 099	240 470	242 226	243 730	244 376	245 740
	H	118 259	117 891	117 383	113 516	112 929	112 600	112 936	113 049	114 080	114 924	115 243	115 982
	M	135 241	137 058	138 218	129 139	128 046	127 300	127 163	127 421	128 146	128 806	129 133	129 758
<b>POPULAÇÃO ACTIVA</b>													
	HM	109 368	111 009	113 289	115 560	112 451	110 608	110 407	114 742	116 241	116 985	122 696	123 984
	H	59 463	59 538	60 235	62 301	60 810	60 416	61 259	62 505	63 345	63 098	65 774	66 590
	M	49 906	51 471	53 054	53 260	51 641	50 192	49 148	52 237	52 896	53 887	56 922	57 394
<b>DA QUAL</b>													
<b>EMPREGADA</b>													
	HM	103 861	105 362	107 357	111 473	109 371	107 830	107 597	111 922	112 312	113 477	117 123	117 303
	H	57 149	57 170	57 139	60 572	59 693	59 115	59 976	61 265	61 942	61 455	63 016	63 529
	M	46 712	48 192	50 218	50 901	49 679	48 716	47 621	50 657	50 371	52 022	54 107	53 774
<b>DESEMPREGADA</b>													
	HM	5 507	5 647	5 931	4 088	3 079	2 777	2 810	2 820	3 929	3 508	5 573	6 681
<b>POPULAÇÃO INACTIVA</b>													
	HM	144 132	143 940	142 311	127 095	128 524	129 292	129 618	125 728	125 985	126 744	121 680	121 756
	H	58 796	58 353	57 147	51 215	52 119	52 184	51 603	50 544	50 735	51 826	49 469	49 392
	M	85 336	85 587	85 164	75 880	76 405	77 108	78 015	75 184	75 250	74 919	72 211	72 364
<b>DA QUAL</b>													
<b>ESTUDANTES</b>													
	HM	58 731	54 297	52 696	49 427	49 822	49 508	50 295	47 772	45 768	46 169	45 723	19 307 (a)
<b>REFORMADOS</b>													
	HM	39 681	43 332	34 635	26 088	26 333	28 018	29 372	29 458	16 397	30 974	28 923	29 510
<b>DOMÉSTICOS</b>													
	HM	20 919	20 817	24 925	18 167	18 754	17 981	18 981	17 633	30 996	15 805	14 609	15 568
<b>OUTROS</b>													
	HM	24801	25 494	30 055	33 413	33 615	33 785	30 970	30 866	32 824	33 796	32 425	13 245 (a)

Fonte: DRE, Inquérito ao Emprego

Nota: A Série foi reconstruída em 1998-2003, com base nas estimativas da população a partir dos resultados dos Censos 2001

(a) De 15 e mais anos

**Gráfico 7**

**Distribuição da População Activa  
por Grupos Etários em 1995 e 2006**

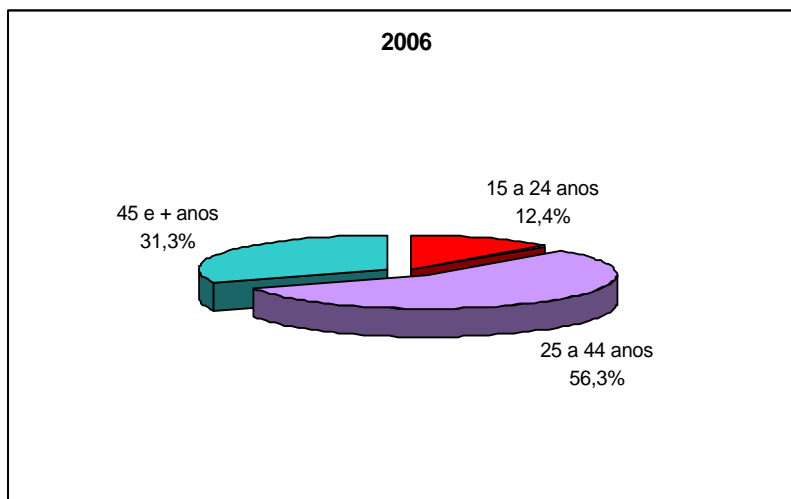
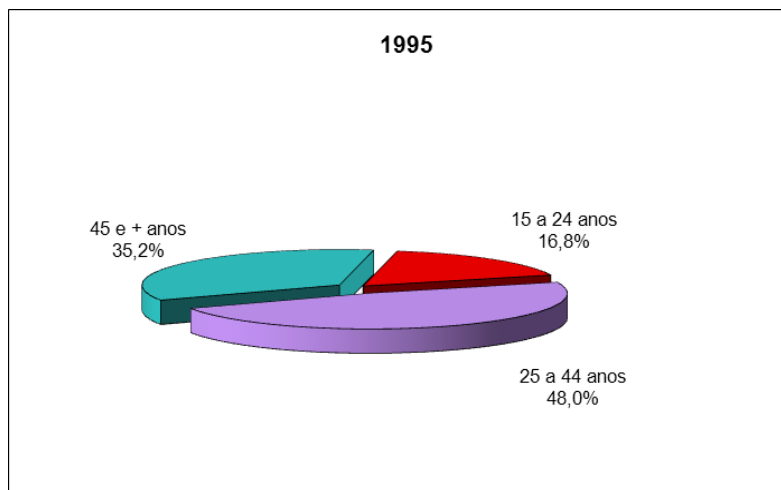

## POPULAÇÃO ACTIVA, POR SEXO E GRUPO ETÁRIO

Quadro 2.5

Região Autónoma da Madeira

	1995	1996	1997	1998	1999	2000	2001	2002	2003	2004	2005	2006
<b>HOMENS E MULHERES</b>												
TOTAL	109 368	111 009	113 288	115 560	112 451	110 608	110 407	114 742	116 241	116 985	122 696	123984
15 - 24	18 364	18 300	19 989	18 259	16 264	15 425	15 730	15 653	15 073	14 598	15 494	15426
25 - 34	28 325	25 805	26 348	33 836	32 133	31 740	32 285	33 267	35 164	35 059	35 477	36114
35 - 44	24 151	26 268	26 240	27 636	28 052	28 698	29 479	30 751	30 726	32 245	33 802	33693
45 e mais anos	38 528	40 636	39 820	35 828	36 002	34 745	32 913	35 072	35 278	35 083	37 923	38750
<b>HOMENS</b>												
TOTAL	59 463	59 538	60 235	62 301	60 810	60 416	61 259	62 505	63 345	63 098	65 774	66590
15 - 24	10 063	11 178	12 451	11 627	9 841	9 342	9 472	9 461	9 239	8 483	9 177	9417
25 - 34	15 893	15 407	13 470	17 980	17 530	17 553	17 831	18 377	18 857	18 545	18 504	18863
35 - 44	12 811	13 939	14 710	14 695	14 796	15 220	15 764	15 996	46 483	16 699	17 555	17611
45 e mais anos	20 696	19 014	19 604	17 999	18 644	18 301	18 182	18 671	18 765	15 712	20 537	20699
<b>MULHERES</b>												
TOTAL	49 905	51 471	53 053	53 260	51 641	50 192	49 148	52 237	52 896	53 887	56 922	57394
15 - 24	8 301	7 122	7 538	6 632	6 423	6 083	6 259	6 192	5 833	6 115	6 317	6009
25 - 34	12 432	10 398	12 770	15 856	14 604	14 187	14 454	14 889	16 307	16 517	16 973	17251
35 - 44	11 340	12 329	12 529	12 942	13 257	13 478	13 715	14 756	14 243	15 547	16 246	16082
45 e mais anos	17 832	21 622	20 216	17 829	17 358	16 444	14 720	16 401	16 513	15 712	17 386	18052
<b>15 A 24 ANOS</b>												
HM	18 364	18 300	19 989	16 795	15 269	14 708	15 074	14 824	13 515	14 598	15 494	15 426
H	10 063	11 178	12 451	11 012	9 381	8 986	9 104	9 171	8 783	8 483	9 177	9 417
M	8 301	7 122	7 539	5 783	5 888	5 722	5 970	5 654	4 733	6 115	6 317	6 009
<b>25 E MAIS ANOS</b>												
HM	91 004	92 709	93 299	95 129	94 102	93 122	92 524	97 098	98 797	102 387	107 202	108 558
H	49 400	48 360	47 784	49 560	50 312	50 129	50 871	52 094	53 159	54 615	56 596	57 173
M	41 604	44 349	45 515	45 117	43 790	42 994	41 653	45 004	45 638	47 773	50 605	51 385

Fonte: DRE, Inquérito ao Emprego

Nota: A Série foi reconstruída em 1998-2003, com base nas estimativas da população a partir dos resultados dos Censos 2001

## TAXA DE ACTIVIDADE, POR SEXO E GRUPO ETÁRIO

Quadro 2.6

Região Autónoma da Madeira												%
	1995	1996	1997	1998	1999	2000	2001	2002	2003	2004	2005	2006
<b>HOMENS E MULHERES</b>												
TOTAL	43,1	43,6	44,3	47,6	46,6	46,1	46,0	47,7	48,0	48,0	50,2	50,5
15 - 24	38,8	39,5	42,2	43,5	38,8	38,0	39,8	40,5	39,8	38,8	41,7	42,6
25 - 34	78,7	69,9	81,6	84,7	79,9	79,1	80,1	81,8	85,3	84,3	85,5	85,6
35 - 44	81,7	81,2	81,5	82,3	82,3	81,9	82,4	84,5	82,7	85,8	86,5	85,8
45 e mais anos	44,3	46,0	43,0	45,7	46,5	44,4	41,6	43,9	43,6	42,9	46,3	46,1
<b>HOMENS</b>												
TOTAL	50,3	50,1	51,3	54,8	53,8	53,6	54,2	55,2	55,5	54,9	57,1	57,4
15 - 24	43,3	46,6	51,0	54,6	46,2	45,1	47,0	47,9	47,6	44,0	48,4	50,5
25 - 34	85,4	88,2	91,5	92,6	89,5	89,5	89,9	91,3	92,0	89,4	88,8	89,5
35 - 44	83,5	93,8	93,9	94,0	93,1	92,5	93,4	93,0	93,6	93,5	94,2	93,5
45 e mais anos	59,8	52,0	53,8	55,8	58,5	56,7	55,6	56,5	55,9	57,1	60,5	59,4
<b>MULHERES</b>												
TOTAL	36,9	37,3	38,4	41,2	40,3	39,4	38,6	41,0	41,3	41,8	44,1	44,2
15 - 24	33,3	31,9	32,8	32,0	31,2	30,6	32,4	32,8	31,5	33,3	34,8	34,2
25 - 34	71,6	53,4	73,2	77,2	70,7	69,2	70,7	72,4	78,7	79,2	82,2	81,8
35 - 44	79,8	70,5	70,6	72,2	72,8	72,5	72,6	77,0	73,0	78,9	79,5	78,7
45 e mais anos	34,0	41,7	36,0	38,7	38,1	35,8	31,7	35,0	34,8	32,9	36,2	36,8
<b>15 A 24 ANOS</b>												
HM	38,1	39,5	42,2	43,5	38,8	38,0	39,8	40,5	39,8	38,8	41,7	42,6
H	43,3	46,6	51,0	54,6	46,2	45,1	47,0	47,9	47,6	44,0	48,4	50,5
M	33,3	31,9	32,8	32,0	31,2	30,6	32,4	32,8	31,5	33,3	34,8	34,2
<b>25 E MAIS ANOS</b>												
HM	59,7	58,5	59,0	70,9	69,6	68,5	68,0	70,1	70,5	71,0	72,8	70,7
H	72,1	70,2	71,5	80,8	80,4	79,6	79,6	80,3	80,5	80,0	81,2	78,4
M	61,8	55,2	59,9	62,7	60,5	59,2	58,3	61,5	62,2	63,7	66,0	63,6

Fonte: DRE, Inquérito ao Emprego

Nota: A Série foi reconstruída em 1998-2003, com base nas estimativas da população a partir dos resultados dos Censos 2001

**POPULAÇÃO INACTIVA, POR SEXO E GRUPO ETÁRIO**

Quadro 2.7

Região Autónoma da Madeira

	1995	1996	1997	1998	1999	2000	2001	2002	2003	2004	2005	2006
<b>HOMENS E MULHERES</b>												
TOTAL	144 132	143 940	142 311	127 095	128 524	129 292	129 618	125 728	125 985	126 744	121 680	121 756
Menos de 15 anos	52 810	50 950	50 013	48 997	47 406	46 105	45 450	45 219	45 166	45 294	44 810	44 126
15 - 24	29 849	28 008	27 389	23 516	25 543	25 037	23 691	22 672	22 656	22 930	21 620	20 786
25 - 34	7 580	11 124	5 921	6 130	8 104	8 363	8 012	7 422	6 063	6 550	6 012	6 051
35 - 44	5 405	6 070	6 182	5 926	6 033	6 338	6 284	5 628	6 416	5 321	5 274	5 572
45 e mais anos	48 488	47 788	52 806	42 525	41 438	43 449	46 181	44 787	45 685	46 649	43 965	45 222
<b>HOMENS</b>												
TOTAL	58 796	58 353	57 147	51 215	52 119	52 184	51 603	50 544	50 735	51 826	49 469	49 392
Menos de 15 anos	26 454	25 012	26 107	25 140	24 382	23 693	23 324	23 189	23 148	23 208	22 862	22 560
15 - 24	13 255	12 810	11 967	9 449	11 351	11 231	10 629	9 994	9 999	10 698	9 800	9 215
25 - 34	2 641	2 065	1 248	1 434	2 047	2 059	2 012	1 754	1 643	2 207	2 332	2 217
35 - 44	2 534	922	958	940	1 090	1 231	1 116	1 212	1 136	1 159	1 090	1 227
45 e mais anos	13 912	17 544	16 867	14 251	13 249	13 970	14 522	14 395	14 809	14 554	13 385	14 173
<b>MULHERES</b>												
TOTAL	85 336	85 587	85 164	75 880	76 405	77 108	78 015	75 184	75 250	74 919	72 211	72 364
Menos de 15 anos	26 356	25 938	23 665	23 857	23 024	22 413	22 126	22 030	22 018	22 087	21 948	21 566
15 - 24	16 594	15 198	15 422	14 067	14 192	13 806	13 063	12 678	12 656	12 232	11 820	11 570
25 - 34	4 938	9 059	4 914	4 697	6 056	6 304	6 000	5 669	4 420	4 343	3 680	3 835
35 - 44	2 872	5 148	5 224	4 985	4 943	5 107	5 168	4 416	5 280	4 162	4 183	4 345
45 e mais anos	34 576	30 244	35 939	28 275	28 190	29 478	31 658	30 392	30 875	32 095	30 580	31 048

Fonte: DRE, Inquérito ao Emprego

Nota: A Série foi reconstruída em 1998-2003, com base nas estimativas da população a partir dos resultados dos Censos 2001

# ESTRUTURA EMPRESARIAL



**Gráfico 8**

**Número de Empresas por Actividade em 1995 e 2006**

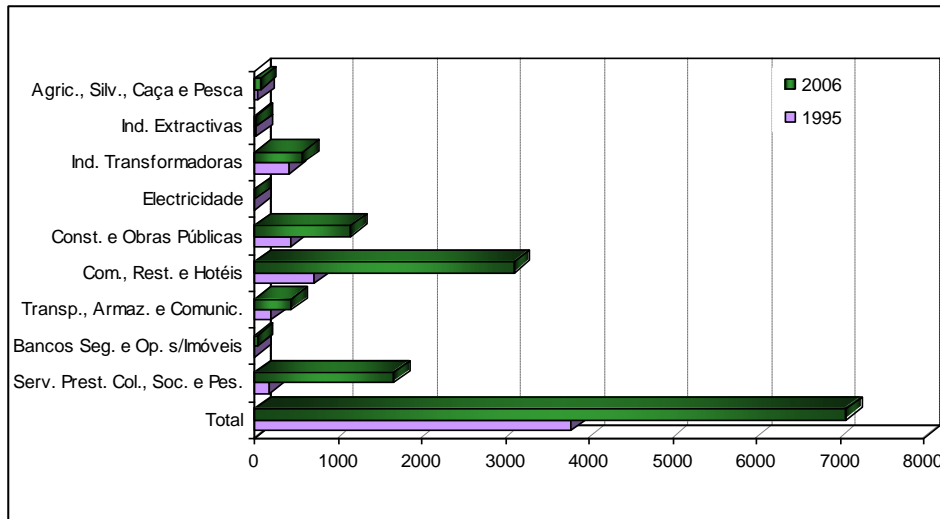

**Gráfico 9**

**Número de Estabelecimentos por Actividade em 1995 e 2006**

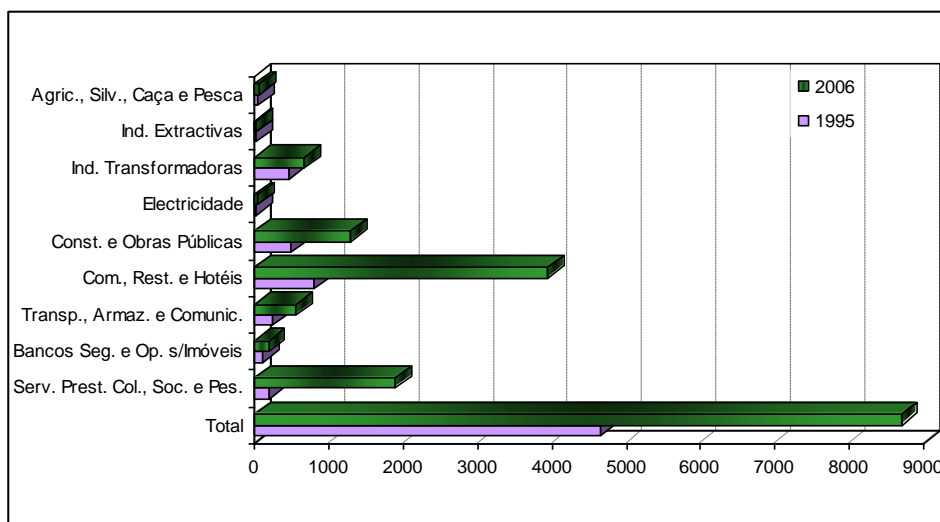



## NÚMERO DE EMPRESAS POR ACTIVIDADE

Quadro 3.1

Região Autónoma da Madeira	Outubro											
	1995	1996	1997	1998	1999	2000	2001	2002	2003	2004	2005	2006
TOTAL	3 776	3 892	4 036	4 545	4 785	5 310	5 474	5 804	6 197	6 492	6 802	7 063
A AGRICULT.,PRODUÇÃO ANIMAL, CAÇA E SILVIC.	49	51	44	53	56	59	58	56	60	60	63	73
B PESCA	5	4	3	4	4	3	4	3	2	-	1	-
C INDÚSTRIAS EXTRACTIVAS	20	21	18	20	22	18	19	20	19	21	22	21
D INDÚSTRIAS TRANSFORMADORAS	415	437	440	457	478	527	520	549	575	573	596	583
DA Indústrias Alimentares, das Bebidas e do Tabaco	99	104	107	108	98	112	112	114	129	132	143	136
DB Indústria Têxtil	51	54	54	48	45	47	45	43	41	40	43	43
DC Indústria do Couro e dos Produtos do Couro	3	3	3	3	3	3	3	2	2	2	1	-
DD Indústrias da Madeira e da Cortiça e suas Obras	72	69	64	73	87	99	100	100	103	99	98	92
DE Indústria da Pasta de Papel e Cartão e seus Artigos, Edição e Impressão	21	22	22	22	22	25	23	25	24	30	31	33
DF Fabricação de Coque,Produtos Petrolíferos Refinados e Combustível Nuclear	-	-	-	-	-	-	-	-	-	-	-	-
DG Fabricação de Produtos Químicos e de Fibras Sintéticas ou Artificiais	4	4	4	3	4	4	4	2	2	4	4	4
DH Fabr. de Artigos de Borracha e de Matérias Plásticas	7	7	5	5	4	5	6	7	8	7	8	8
DI Fabricação de Outros produtos Minerais n/Metálicos	28	32	32	34	39	41	41	42	44	42	44	43
DJ Ind. Metalúrgica de Base e de Produtos Metálicos	103	116	114	128	136	145	135	155	151	143	151	148
DK Fabricação de Máquinas e de Equipamentos N.E	2	2	3	4	6	6	7	11	10	9	13	14
DL Fabricação de Equipamentos Eléctrico e de Óptica	8	8	11	10	12	11	10	12	15	12	14	16
DM Fabricação de Material de Transporte	1	1	1	1	1	1	1	1	4	6	4	8
DN Indústrias Transformadoras, N.E.	16	15	20	18	21	28	33	35	47	47	42	38
E PRODUÇÃO E DISTRIB. ELECTR., GÁS E ÁGUA	1	1	1	1	1	2	2	3	4	4	5	6
F CONSTRUÇÃO	430	455	497	636	707	892	972	1 015	1 082	1 091	1 145	1 155
G COM.GROSSO E RETALHO, REPAR. VEICULOS AUTOM., MOTOC. E BENS DE USO PES. E DOM.	1 366	1 358	1 364	1 475	1 479	1 556	1 532	1 630	1 709	1 800	1 862	1 893
G50 Comércio, Manutenção e reparação Veículos Autom. e Motociclos; Comércio Retalho Combust. Veículos	211	220	226	244	261	272	260	285	303	306	320	334
G51 Comércio Grosso e Agentes do Comércio, excepto Veículos Automóveis e Motociclos	222	225	231	255	262	276	289	317	359	373	371	384
G52 Comércio Retalho; Repar.de Bens Pes.e Domést.	933	913	907	976	956	1 008	983	1 028	1 047	1 121	1 171	1 175
H ALOJAMENTO E RESTAURAÇÃO	722	738	778	857	869	951	962	996	1 077	1 084	1 149	1 206
I TRANSP.ARMAZ.COMUNICAC.	197	196	238	278	299	323	308	358	364	415	432	436
I60/63 Transportes e armaz.	196	196	237	277	298	318	303	355	361	412	425	429
I64 Correios e telecomunica.	1	-	1	1	1	5	5	3	3	3	7	7
J ACTIVIDADES FINANCEIRAS	9	9	15	13	17	19	18	21	30	29	31	32
J65 Intermed.Financeira,exc.Seguros e Fundos Pensões	4	3	4	4	5	7	7	7	9	10	7	10
J66 Seguros, Fundos de Pensões e Outras Actividades Complementares da Segurança Social	1	3	2	1	4	4	5	6	3	-	1	1
J67 Activ. Auxiliares de Intermediação Financeira	4	3	9	8	8	8	6	8	18	19	23	21
K ACTIVIDADES IMOBILIÁRIAS, ALUGUERES E SERVIÇOS PRESTADOS ÀS EMPRESAS	263	295	300	364	426	471	554	594	666	752	804	898
K70 Actividades Imobiliárias	40	40	48	64	74	93	110	126	143	172	195	217
K71 Aluguer de Máquinas e de Equipamentos sem Pessoal e Bens Pessoais e Domésticos	23	27	26	26	32	36	37	40	37	41	43	42
K72 Actividades Informáticas e Conexas	9	10	8	13	18	22	25	25	30	37	39	44
K73 Investigação e Desenvolvimento	3	2	2	2	3	3	3	2	2	2	3	3
K74 Outras Actividades de Serviços Prestados principalmente às empresas	188	216	216	259	299	317	379	401	454	500	524	592
L ADMINISTRAÇÃO PÚBLICA, DEFESA E SEGURANÇA SOCIAL OBRIGATÓRIA	1	2	3	5	5	6	6	7	8	10	14	14
M EDUCAÇÃO	38	41	43	50	63	70	72	77	73	80	79	83
N SAÚDE E ACCÃO SOCIAL	79	92	90	102	112	130	143	155	161	181	185	209
O OUTROS ACTIVIDADES DE SERVIÇOS COLECTIVOS, SOCIAIS E PESSOAIS	180	192	202	230	247	283	304	320	367	392	414	454
O90 Saneamento, Higiene Pública e Actividades Similares	-	1	1	1	1	3	5	6	8	10	9	10
O91 Actividades Associativas Diversas, N.E.	23	20	28	36	37	43	50	54	68	65	69	73
O92 Actividades Recreativas, Culturais e Desportivas	43	46	47	56	61	69	77	81	93	94	103	110
O93 Outras Actividades de Serviços	114	125	126	137	148	168	172	179	198	223	233	261
Q ORGAN. INTERNAC.E OUT.INST.EXTRA-TERRIT.	1	-	-	-	-	-	-	-	-	-	-	-

Fonte: Quadros de Pessoal, Direcção Reg. do Trabalho e DGEEP - MTSS

## NÚMERO DE PESSOAS AO SERVIÇO NAS EMPRESAS POR ACTIVIDADE

Quadro 3.2

Região Autónoma da Madeira

Outubro

	1995	1996	1997	1998	1999	2000	2001	2002	2003	2004	2005	2006
TOTAL	40 127	42 971	44 488	48 720	49 346	52 975	55 905	59 443	61 855	64 272	65 587	66 967
A AGRICULT.,PRODUÇÃO ANIMAL, CAÇA E SILVIC.	282	255	273	307	316	326	338	371	391	503	410	487
B PESCA	61	46	41	60	24	5	16	8	4	-	1	-
C INDÚSTRIAS EXTRACTIVAS	196	196	186	179	178	176	196	201	202	265	231	155
D INDÚSTRIAS TRANSFORMADORAS	5 929	6 350	5 765	5 885	5 925	6 203	5 988	6 273	6 310	6 113	6 198	6 223
DA Indústrias Alimentares, das Bebidas e do Tabaco	2 155	2 278	1 984	2 126	2 044	2 237	2 066	2 231	2 407	2 322	2 425	2 543
DB Indústria Têxtil	1 007	1 127	725	588	533	530	453	428	355	306	304	303
DC Indústria do Couro e dos Produtos do Couro	20	22	19	16	21	14	14	10	10	9	6	-
DD Indústrias da Madeira e da Cortiça e suas Obras	568	550	529	581	630	636	651	648	645	583	562	570
DE Indústria da Pasta de Papel e Cartão e seus Artigos, Edição e Impressão	428	458	478	451	444	498	524	495	506	521	501	494
DF Fabricação de Coque,Produtos Petrolíferos Refinados e Combustível Nuclear	-	-	-	-	-	-	-	-	-	-	-	-
DG Fabricação de Produtos Químicos e de Fibras Sintéticas ou Artificiais	33	35	37	21	28	34	27	27	28	29	27	27
DH Fabr. de Artigos de Borracha e de Matérias Plásticas	143	156	111	111	96	112	103	124	151	143	157	164
DI Fabricação de Outros produtos Minerais n/Metálicos	342	456	438	458	494	510	512	557	521	528	561	515
DJ Ind. Metalúrgica de Base e de Produtos Metálicos	939	983	1 107	1 205	1 256	1 289	1 255	1 318	1 205	1 135	1 154	1 141
DK Fabricação de Máquinas e de Equipamentos N.E	34	31	46	53	87	71	72	158	129	123	153	162
DL Fabricação de Equipamentos Eléctrico e de Óptica	41	67	68	66	87	69	98	88	102	86	90	93
DM Fabricação de Material de Transporte	6	6	6	6	5	6	6	4	13	44	28	20
DN Indústrias Transformadoras, N.E.	213	181	217	203	200	197	207	185	238	289	230	191
E PRODUÇÃO E DISTRIB. ELECTR., GÁS E ÁGUA	973	968	966	918	904	906	892	1 035	1 087	1 002	992	993
F CONSTRUÇÃO	6 164	6 521	6 574	7 952	8 449	9 432	10 835	11 648	12 849	13 282	13 262	13 175
G COM.GROSSO E RETALHO, REPAR. VEÍCULOS AUTOM., MOTOC. E BENS DE USO PES. E DOM.	10 124	10 592	10 323	11 113	11 233	12 485	12 773	13 303	13 542	13 774	14 186	13 832
G50 Comércio, Manutenção e reparação Veículos Autom. e Motociclos; Comércio Retalho Combust. Veículos	1 557	1 646	1 543	1 778	1 712	2 011	2 083	2 121	2 263	2 275	2 377	2 410
G51 Comércio Grosso e Agentes do Comércio, excepto Veículos Automóveis e Motociclos	3 546	3 710	3 648	3 908	3 467	3 642	3 881	3 563	3 630	3 534	3 513	3 247
G52 Comércio Retalho; Repar.de Bens Pes.e Domést.	5 021	5 236	5 132	5 427	6 054	6 832	6 809	7 619	7 649	7 965	8 296	8 175
H ALOJAMENTO E RESTAURAÇÃO	8 469	8 038	8 861	9 363	9 591	11 002	11 680	12 139	12 502	12 566	12 659	12 847
I TRANSP.ARMAZ.,COMUNICAC.	2 400	2 417	2 549	2 696	2 916	3 260	3 341	3 475	3 608	3 678	4 034	3 951
I60/63 Transportes e armaze.	2 380	2 417	2 528	2 675	2 894	3 229	3 289	3 437	3 578	3 641	3 959	3 893
I64 Correios e telecomunica.	20	-	21	21	22	31	52	38	30	37	75	58
J ACTIVIDADES FINANCEIRAS	928	1 035	1 158	1 226	1 305	1 432	1 479	1 552	1 576	1 669	1 704	1 885
J65 Intermed.Financeira,exc.Seguros e Fundos Pensões	914	1 011	1 117	1 189	1 260	1 384	1 434	1 496	1 504	1 594	1 618	1 796
J66 Seguros, Fundos de Pensões e Outras Actividades Complementares da Segurança Social	2	10	6	2	10	16	22	27	4	-	1	1
J67 Activ. Auxiliares de Intermediação Financeira	12	14	35	35	35	32	23	29	68	75	85	88
K ACTIVIDADES IMOBILIÁRIAS, ALUGUERES E SERVIÇOS PRESTADOS ÀS EMPRESAS	2 327	4 027	5 150	5 967	4 967	3 540	3 911	4 455	4 569	5 415	5 464	5 941
K70 Actividades Imobiliárias	195	170	191	212	253	389	381	625	553	841	885	849
K71 Aluguer de Máquinas e de Equipamentos sem Pessoal e Bens Pessoais e Domésticos	149	218	201	217	267	288	286	287	290	303	298	295
K72 Actividades Informáticas e Conexas	73	95	59	129	126	222	239	317	243	274	301	311
K73 Investigação e Desenvolvimento	10	10	14	9	12	17	13	6	5	5	13	13
K74 Outras Actividades de Serviços Prestados principalmente às empresas	1 900	3 534	4 685	5 400	4 309	2 624	2 992	3 220	3 478	3 992	3 967	4 473
L ADMINISTRAÇÃO PÚBLICA, DEFESA E SEGURANÇA SOCIAL OBRIGATÓRIA	49	55	68	79	89	111	128	140	142	486	755	951
M EDUCAÇÃO	555	634	734	807	1 132	1 232	1 202	1 365	1 450	1 617	1 591	1 679
N SAÚDE E ACCÃO SOCIAL	506	547	573	616	679	952	1 067	1 300	1 250	1 463	1 638	1 675
O OUTROS ACTIVIDADES DE SERVIÇOS COLECTIVOS, SOCIAIS E PESSOAIS	1 160	1 290	1 267	1 552	1 638	1 913	2 059	2 178	2 373	2 439	2 462	3 173
O90 Saneamento, Higiene Pública e Actividades Similares	-	57	62	63	64	66	114	137	159	219	187	278
O91 Actividades Associativas Diversas, N.E.	101	101	119	149	150	181	196	294	405	337	328	547
O92 Actividades Recreativas, Culturais e Desportivas	676	687	640	846	894	1 050	1 106	1 059	1 071	1 021	1 036	1 041
O93 Outras Actividades de Serviços	383	445	446	494	530	616	643	688	738	862	911	1 307
Q ORGAN. INTERNAC.E OUT.INST.EXTRA-TERRIT.	4	-	-	-	-	-	-	-	-	-	-	-

Fonte: Quadros de Pessoal, Direcção Reg. do Trabalho e DGEEP - MTSS

## NÚMERO DE ESTABELECIMENTOS POR ACTIVIDADE

Quadro 3.3

Região Autónoma da Madeira

Outubro

	1995	1996	1997	1998	1999	2000	2001	2002	2003	2004	2005	2006
TOTAL	4 646	4 795	4 990	5 583	5 843	6 472	6 748	7 118	7 573	7 893	8 369	8 698
A AGRICULT.,PRODUÇÃO ANIMAL, CAÇA E SILVIC.	55	52	46	53	57	60	60	60	61	67	67	77
B PESCA	5	4	3	4	4	3	4	3	2	-	1	-
C INDÚSTRIAS EXTRACTIVAS	21	22	18	20	22	20	22	23	20	25	27	24
D INDÚSTRIAS TRANSFORMADORAS	462	491	495	511	526	598	594	621	659	638	678	666
DA Indústrias Alimentares, das Bebidas e do Tabaco	112	122	125	122	110	142	139	141	147	151	170	167
DB Indústria Têxtil	57	62	60	53	49	54	53	48	49	45	49	49
DC Indústria do Couro e dos Produtos do Couro	4	4	6	3	3	3	3	2	4	4	4	1
DD Indústrias da Madeira e da Cortiça e suas Obras	78	70	65	76	90	103	102	103	108	100	102	95
DE Indústria da Pasta de Papel e Cartão e seus Artigos, Edição e Impressão	24	25	25	26	25	29	27	32	33	37	39	41
DF Fabricação de Coque,Produtos Petrolíferos Refinados e Combustível Nuclear	1	-	-	-	1	-	1	-	-	-	2	2
DG Fabricação de Produtos Químicos e de Fibras Sintéticas ou Artificiais	6	6	8	5	6	6	7	4	7	8	10	7
DH Fabr. de Artigos de Borracha e de Matérias Plásticas	7	9	7	9	7	11	10	12	15	12	12	13
DI Fabricação de Outros produtos Minerais n/Metálicos	30	37	35	39	43	45	46	48	51	47	48	46
DJ Ind. Metalúrgica de Base e de Produtos Metálicos	108	125	122	136	146	153	145	163	158	149	159	157
DK Fabricação de Máquinas e de Equipamentos N.E	5	4	6	7	7	8	10	14	13	13	19	18
DL Fabricação de Equipamentos Eléctrico e de Óptica	8	8	12	12	13	12	13	15	19	14	16	18
DM Fabricação de Material de Transporte	1	1	1	1	1	1	1	1	4	6	4	8
DN Indústrias Transformadoras, N.E.	21	18	23	22	25	31	37	38	51	52	44	44
E PRODUÇÃO E DISTRIB. ELECTR., GÁS E ÁGUA	18	18	20	24	24	23	26	38	39	40	41	42
F CONSTRUÇÃO	488	521	578	714	778	983	1 060	1 110	1 191	1 202	1 239	1 291
G COM.GROSSO E RETALHO, REPAR. VEÍCULOS AUTOM., MOTOC. E BENS DE USO PES. E DOM.	1 765	1 765	1 772	1 944	1 951	2 057	2 083	2 192	2 294	2 385	2 552	2 584
G50 Comércio, Manutenção e reparação Veículos Autom. e Motociclos; Comércio Retalho Combust. Veículos	266	274	275	299	304	322	314	337	364	353	385	404
G51 Comércio Grosso e Agentes do Comércio, excepto Veículos Automóveis e Motociclos	307	320	325	342	358	383	397	440	467	462	462	472
G52 Comércio Retalho; Repar.de Bens Pes.e Domést.	1 192	1 171	1 172	1 303	1 289	1 352	1 372	1 415	1 463	1 570	1 705	1 708
H ALOJAMENTO E RESTAURAÇÃO	796	797	844	932	949	1 040	1 065	1 093	1 186	1 202	1 289	1 364
I TRANSP.ARMAZ.,COMUNICAC.	251	256	312	351	376	404	399	452	462	526	553	560
I60/63 Transportes e armaze.	232	238	281	320	342	366	360	415	430	478	501	513
I64 Correios e telecomunica.	19	18	31	31	34	38	39	37	32	48	52	47
J ACTIVIDADES FINANCEIRAS	116	125	132	136	154	157	169	175	183	179	185	192
J65 Intermed.Financeira,exc.Seguros e Fundos Pensões	99	106	104	109	121	126	135	139	142	140	140	148
J66 Seguros, Fundos de Pensões e Outras Actividades Complementares da Segurança Social	10	13	16	14	20	19	23	22	17	13	15	14
J67 Activ. Auxiliares de Intermediação Financeira	7	6	12	13	13	12	11	14	24	26	30	30
K ACTIVIDADES IMOBILIÁRIAS, ALUGUERES E SERVIÇOS PRESTADOS AS EMPRESAS	315	362	370	444	508	563	657	704	773	860	913	1 012
K70 Actividades Imobiliárias	41	42	52	65	72	100	114	134	154	182	208	232
K71 Aluguer de Máquinas e de Equipamentos sem Pessoal e Bens Pessoais e Domésticos	38	45	43	48	51	53	55	61	57	64	67	66
K72 Actividades Informáticas e Conexas	7	8	9	13	21	23	24	25	32	39	41	44
K73 Investigação e Desenvolvimento	3	2	2	2	3	3	3	2	2	2	3	4
K74 Outras Actividades de Serviços Prestados principalmente às empresas	226	265	264	316	361	384	461	482	528	573	594	666
L ADMINISTRAÇÃO PÚBLICA, DEFESA E SEGURANÇA SOCIAL OBRIGATORIA	1	2	3	6	5	7	7	9	10	13	17	17
M EDUCAÇÃO	52	55	58	68	80	86	95	95	91	112	109	111
N SAÚDE E ACCÃO SOCIAL	89	107	106	118	129	147	159	174	184	200	214	237
O OUTROS ACTIVIDADES DE SERVIÇOS COLECTIVOS, SOCIAIS E PESSOAIS	211	218	233	258	280	324	348	369	418	444	484	521
O90 Saneamento, Higiene Pública e Actividades Similares	1	1	1	1	1	4	7	7	8	10	10	12
O91 Actividades Associativas Diversas, N.E.	33	29	35	45	47	57	67	71	87	85	90	98
O92 Actividades Recreativas, Culturais e Desportivas	59	58	63	71	80	87	93	98	110	112	127	133
O93 Outras Actividades de Serviços	118	130	134	141	152	176	181	193	213	237	257	278
Q ORGAN. INTERNAC.E OUT.INST.EXTRA-TERRIT.	1	-	-	-	-	-	-	-	-	-	0	-

Fonte: Quadros de Pessoal, Direcção Reg. do Trabalho e DGEEP - MTSS

## NÚMERO DE PESSOAS AO SERVIÇO NOS ESTABELECIMENTOS POR ACTIVIDADE

Quadro 3.4

Região Autónoma da Madeira	Outubro											
	1995	1996	1997	1998	1999	2000	2001	2002	2003	2004	2005	2006
TOTAL	43 396	45 205	45 339	49 371	51 609	56 603	60 564	62 976	65 374	68 468	70 115	70 516
A AGRICULT.,PRODUÇÃO ANIMAL, CAÇA E SILVIC.	296	225	279	307	317	327	343	379	391	460	414	489
B PESCA	61	46	41	60	24	5	16	8	4	-	1	-
C INDÚSTRIAS EXTRACTIVAS	219	228	186	179	178	176	196	202	202	263	236	155
D INDÚSTRIAS TRANSFORMADORAS	5 940	6 282	5 704	5 845	5 828	6 119	5 945	6 206	6 240	6 043	6 150	6 143
DA Indústrias Alimentares, das Bebidas e do Tabaco	2 087	2 186	1 895	2 049	1 921	2 138	1 961	2 130	2 315	2 222	2 323	2 445
DB Indústria Têxtil	998	1 117	715	562	519	509	436	421	349	295	292	263
DC Indústria do Couro e dos Produtos do Couro	24	31	19	14	19	12	12	8	10	9	13	1
DD Indústrias da Madeira e da Cortiça e suas Obras	579	550	529	581	632	640	648	644	649	596	586	580
DE Indústria da Pasta de Papel e Cartão e seus Artigos, Edição e Impressão	441	470	490	466	452	510	532	506	514	527	525	503
DF Fabricação de Coque,Produtos Petrolíferos Refinados e Combustível Nuclear	4	-	-	-	3	-	4	-	-	-	3	2
DG Fabricação de Produtos Químicos e de Fibras Sintéticas ou Artificiais	34	36	41	24	31	36	30	33	36	37	37	33
DH Fabr. de Artigos de Borracha e de Matérias Plásticas	143	156	111	111	96	112	119	109	142	123	115	126
DI Fabricação de Outros produtos Minerais n/Metálicos	360	444	423	449	488	498	507	551	521	531	561	514
DJ Ind. Metalúrgica de Base e de Produtos Metálicos	943	997	1 122	1 221	1 266	1 302	1 285	1 328	1 197	1 127	1 162	1 154
DK Fabricação de Máquinas e de Equipamentos N.E	44	41	68	75	92	81	85	183	155	151	180	193
DL Fabricação de Equipamentos Eléctrico e de Óptica	41	67	68	67	88	69	106	92	87	87	91	95
DM Fabricação de Material de Transporte	6	6	6	6	5	6	6	4	13	44	28	20
DN Indústrias Transformadoras, N.E.	236	181	217	220	216	206	214	197	252	294	234	214
E PRODUÇÃO E DISTRIB. ELECTR., GÁS E ÁGUA	973	968	966	918	904	906	892	1 035	1 087	1 002	992	993
F CONSTRUÇÃO	7 790	8 222	8 339	9 821	10 400	11 217	12 629	12 939	14 020	15 018	14 744	14 216
G COM.GROSSO E RETALHO, REPAR. VEÍCULOS AUTOM., MOTOC. E BENS DE USO PES. E DOM.	10 360	10 894	10 581	11 365	11 530	12 809	13 374	13 895	14 153	14 535	15 210	14 975
G50 Comércio, Manutenção e reparação Veículos Autom. e Motociclos; Comércio Retalho Combust. Veículos	1 610	1 714	1 621	1 855	1 764	2 121	2 117	2 184	2 326	2 297	2 483	2 530
G51 Comércio Grosso e Agentes do Comércio, excepto Veículos Automóveis e Motociclos	3 523	3 455	3 639	3 626	3 473	3 627	3 991	3 599	3 619	3 569	3 530	3 273
G52 Comércio Retalho; Repar.de Bens Pes.e Domést.	5 227	5 725	5 321	5 884	6 293	7 061	7 266	8 112	8 208	8 669	9 197	9 172
H ALOJAMENTO E RESTAURAÇÃO	8 658	8 220	8 912	9 419	9 880	10 975	11 955	12 229	12 507	12 395	12 796	12 662
I TRANSP.ARMAZ.,COMUNICAC.	3 551	3 578	3 655	3 806	3 989	4 230	4 388	4 577	4 638	4 620	4 937	4 874
I60/63 Transportes e armaze.	2 849	2 911	2 980	3 119	3 305	3 554	3 698	3 926	4 049	4 070	4 321	4 299
I64 Correios e telecomunica.	702	667	675	687	684	676	690	651	589	550	616	575
J ACTIVIDADES FINANCEIRAS	1 143	1 174	1 151	1 175	1 218	1 192	1 231	1 242	1 233	1 199	1 242	1 255
J65 Intermed.Financeira,exc.Seguros e Fundos Pensões	1 029	1 049	1 005	1 034	1 066	1 038	1 063	1 079	1 063	1 041	1 064	1 082
J66 Seguros, Fundos de Pensões e Outras Actividades Complementares da Segurança Social	90	98	96	90	100	105	111	114	87	70	80	71
J67 Activ. Auxiliares de Intermediação Financeira	24	27	50	51	52	49	57	49	83	88	98	102
K ACTIVIDADES IMOBILIÁRIAS, ALUGUERES E SERVIÇOS PRESTADOS ÀS EMPRESAS	1 739	2 076	2 379	2 888	3 397	4 026	4 596	4 730	5 061	6 023	6 053	6 507
K70 Actividades Imobiliárias	160	142	158	198	241	363	417	586	548	713	752	804
K71 Aluguer de Máquinas e de Equipamentos sem Pessoal e Bens Pessoais e Domésticos	164	216	243	285	343	346	320	326	304	343	333	331
K72 Actividades Informáticas e Conexas	60	69	60	87	123	133	164	164	133	170	199	191
K73 Investigação e Desenvolvimento	10	10	14	9	12	17	13	6	5	5	13	16
K74 Outras Actividades de Serviços Prestados principalmente às empresas	1 345	1 639	1 904	2 309	2 678	3 167	3 682	3 648	4 071	4 792	4 756	5 165
L ADMINISTRAÇÃO PÚBLICA, DEFESA E SEGURANÇA SOCIAL OBRIGATÓRIA	49	55	68	82	89	121	138	154	156	502	770	966
M EDUCAÇÃO	672	778	867	1 012	1 261	1 361	1 456	1 468	1 525	1 744	1 708	1 859
N SAÚDE E ACCÃO SOCIAL	892	924	958	1 002	1 053	1 353	1 483	1 756	1 723	1 937	2 216	2 238
O OUTROS ACTIVIDADES DE SERVIÇOS COLECTIVOS, SOCIAIS E PESSOAIS	1 052	1 505	1 253	1 492	1 541	1 786	1 922	2 156	2 434	2 727	2 646	3 184
O90 Saneamento, Higiene Pública e Actividades Similares	1	57	62	63	64	67	115	137	159	219	187	278
O91 Actividades Associativas Diversas, N.E.	117	136	159	157	121	208	213	306	472	356	375	584
O92 Actividades Recreativas, Culturais e Desportivas	544	866	581	774	822	888	949	1 013	1 045	1 261	1 140	1 307
O93 Outras Actividades de Serviços	390	446	451	498	534	623	645	700	758	891	944	1 015
Q ORGAN. INTERNAC.E OUT.INST.EXTRA-TERRIT.	3	-	-	-	-	-	-	-	-	-	-	-

Fonte: Quadros de Pessoal, Direcção Reg. do Trabalho e DGEEP - MTSS

## NÚMERO DE EMPRESAS E DE ESTABELECIMENTOS, POR DIMENSÃO

Quadro 3.5

Região Autónoma da Madeira		Outubro										
	1995	1996	1997	1998	1999	2000	2001	2002	2003	2004	2005	2006
<b>EMPRESAS</b>												
TOTAL	3 776	3 892	4 036	4 545	4 785	5 310	5 474	5 804	6 197	6 492	6 802	7 063
ATÉ 9 PESSOAS	2 988	3 082	3 187	3 614	3 817	4 226	4 297	4 570	4945	5 190	5 469	5 695
10-49 PESSOAS	665	682	729	799	834	938	1 029	1 087	1 096	1 128	1 160	1 192
50-99 PESSOAS	72	80	76	87	88	95	96	91	92	110	110	108
100-499 PESSOAS	46	42	37	38	38	45	44	46	54	52	52	57
500 E MAIS PESSOAS	5	6	7	7	8	6	8	10	10	12	11	11
<b>ESTABELECIMENTOS</b>												
TOTAL	4 646	4 795	4 990	5 583	5 843	6 472	6 748	7 118	7 573	7 893	8 369	8 698
ATÉ 9 PESSOAS	3 743	3 860	4 030	4 540	4 760	5 258	5 406	5 746	6 159	6 415	6 851	7 129
10-49 PESSOAS	761	779	814	885	918	1 034	1 155	1 194	1 222	1 275	1 318	1 378
50-99 PESSOAS	91	106	98	108	114	126	127	114	127	135	131	121
100-499 PESSOAS	50	48	46	49	50	54	58	63	63	64	65	66
500 E MAIS PESSOAS	1	2	2	1	1	-	2	1	2	4	4	4

Fonte: Quadros de Pessoal, Direcção Reg. do Trabalho e DGEEP - MTSS

**DISTRIBUIÇÃO PERCENTUAL DAS EMPRESAS, POR ACTIVIDADE,  
SEGUNDO A DIMENSÃO DA EMPRESA**

Quadro 3.6

Região Autónoma da Madeira		Outubro 1995					%
	Total	Até 9 pessoas	10 - 49 pessoas	50 - 99 pessoas	100 - 499 pessoas	500 e + pessoas	
TOTAL	100,0	79,2	17,6	1,9	1,2	0,1	
A AGRICULT.,PRODUÇÃO ANIMAL, CAÇA E SILVIC.	100,0	81,6	18,4	-	-	-	
B PESCA	100,0	60,0	40,0	-	-	-	
C INDÚSTRIAS EXTRACTIVAS	100,0	50,0	50,0	-	-	-	
D INDÚSTRIAS TRANSFORMADORAS	100,0	63,7	31,3	3,1	1,9	-	
DA Indústrias Alimentares, das Bebidas e do Tabaco	100,0	50,4	37,4	7,1	5,1	-	
DB Indústria Têxtil	100,0	56,9	35,3	3,9	3,9	-	
DC Indústria do Couro e dos Produtos do Couro	100,0	66,7	33,3	-	-	-	
DD Indústrias da Madeira e da Cortiça e suas Obras	100,0	79,2	19,4	1,4	-	-	
DE Indústria da Pasta de Papel e Cartão e seus Artigos, Edição e Impressão	100,0	66,6	23,8	4,8	4,8	-	
DF Fabricação de Coque,Produtos Petrolíferos Refinados e Combustível Nuclear	-	-	-	-	-	-	
DG Fabricação de Produtos Químicos e de Fibras Sintéticas ou Artificiais	100,0	50,0	50,0	-	-	-	
DH Fabr. de Artigos de Borracha e de Matérias Plásticas	100,0	28,6	71,4	-	-	-	
DI Fabricação de Outros produtos Minerais n/Metálicos	100,0	53,5	46,5	-	-	-	
DJ Ind. Metalúrgica de Base e de Produtos Metálicos	100,0	71,8	27,2	1,0	-	-	
DK Fabricação de Máquinas e de Equipamentos N.E	100,0	-	100,0	-	-	-	
DL Fabricação de Equipamentos Eléctrico e de Optica	100,0	87,5	12,5	-	-	-	
DM Fabricação de Material de Transporte	100,0	100,0	-	-	-	-	
DN Indústrias Transformadoras, N.E.	100,0	68,7	25,0	6,3	-	-	
E PRODUÇÃO E DISTRIB. ELECTR., GÁS E ÁGUA	100,0	-	-	-	-	100,0	
F CONSTRUÇÃO	100,0	64,1	30,3	4,0	1,6	-	
G COM.GROSSO E RETALHO, REPAR. VEÍCULOS AUTOM., MOTOC. E BENS DE USO PES. E DOM.	100,0	84,4	13,4	1,2	1,0	-	
G50 Comércio, Manutenção e reparação Veículos Autom. e Motociclos; Comércio Retalho Combust. Veículos	100,0	81,5	15,7	2,8	-	-	
G51 Comércio Grosso e Agentes do Comércio, excepto Veículos Automóveis e Motociclos	100,0	63,0	28,8	4,5	3,7	-	
G52 Comércio Retalho; Repar.de Bens Pes.e Domést.	100,0	90,2	9,2	0,1	0,5	-	
H ALOJAMENTO E RESTAURAÇÃO	100,0	81,4	14,4	2,5	1,4	0,3	
I TRANSP.ARMAZ.,COMUNICAC.	100,0	79,3	17,2	1,0	2,5	-	
I60/63 Transportes e armaze.	100,0	79,6	16,9	1,0	2,5	-	
I64 Correios e telecomunica.	100,0	-	100,0	-	-	-	
J ACTIVIDADES FINANCEIRAS	100,0	88,9	-	-	-	11,1	
J65 Intermed.Financeira,exc.Seguros e Fundos Pensões	100,0	75,0	-	-	-	25,0	
J66 Seguros, Fundos de Pensões e Outras Actividades Complementares da Segurança Social	100,0	100,0	-	-	-	-	
J67 Activ. Auxiliares de Intermediação Financeira	100,0	100,0	-	-	-	-	
K ACTIVIDADES IMOBILIÁRIAS, ALUGUERES E SERVIÇOS PRESTADOS ÀS EMPRESAS	100,0	87,4	11,4	-	0,8	0,4	
K70 Actividades Imobiliárias	100,0	85,0	15,0	-	-	-	
K71 Aluguer de Máquinas e de Equipamentos sem Pessoal e Bens Pessoais e Domésticos	100,0	78,3	21,7	-	-	-	
K72 Actividades Informáticas e Conexas	100,0	77,8	22,2	-	-	-	
K73 Investigação e Desenvolvimento	100,0	100,0	-	-	-	-	
K74 Outras Actividades de Serviços Prestados principalmente às empresas	100,0	89,5	9,0	-	1,0	0,5	
L ADMINISTRAÇÃO PÚBLICA, DEFESA E SEGURANÇA SOCIAL OBRIGATÓRIA	100,0	-	100,0	-	-	-	
M EDUCACÃO	100,0	71,1	18,4	10,5	-	-	
N SAÚDE E ACCÃO SOCIAL	100,0	87,3	11,4	1,3	-	-	
O OUTROS ACTIVIDADES DE SERVIÇOS COLECTIVOS, SOCIAIS E PESSOAIS	100,0	90,5	8,9	-	0,6	-	
O90 Saneamento, Higiene Pública e Actividades Similares	-	-	-	-	-	-	
O91 Actividades Associativas Diversas, N.E.	100,0	82,6	17,4	-	-	-	
O92 Actividades Recreativas, Culturais e Desportivas	100,0	79,1	18,6	-	2,3	-	
O93 Outras Actividades de Serviços	100,0	96,5	3,5	-	-	-	
Q ORGAN. INTERNAC.E OUT.INST.EXTRA-TERRIT.	100,0	100,0	-	-	-	-	

Fonte: Quadros de Pessoal, Direcção Reg. do Trabalho e DGEEP - MTSS

**DISTRIBUIÇÃO PERCENTUAL DAS EMPRESAS, POR ACTIVIDADE,  
SEGUNDO A DIMENSÃO DA EMPRESA**

Quadro 3.7

Região Autónoma da Madeira		Outubro 2006					%
	Total	Até 9 pessoas	10 - 49 pessoas	50 - 99 pessoas	100 - 499 pessoas	500 e + pessoas	
TOTAL	100,0	80,6	16,9	1,5	0,8	0,2	
A AGRICULT.,PRODUÇÃO ANIMAL, CAÇA E SILVIC.	100,0	82,2	16,4	1,4	-	-	
B PESCA	100,0	66,7	33,3	-	-	-	
C INDÚSTRIAS EXTRACTIVAS	100,0	30,4	69,6	-	-	-	
D INDÚSTRIAS TRANSFORMADORAS	100,0	70,3	26,2	2,4	1,1	-	
DA Indústrias Alimentares, das Bebidas e do Tabaco	100,0	52,2	38,3	6,6	2,9	-	
DB Indústria Têxtil	100,0	76,7	23,3	-	-	-	
DC Indústria do Couro e dos Produtos do Couro	100,0	-	-	-	-	-	
DD Indústrias da Madeira e da Cortiça e suas Obras	100,0	83,7	16,3	-	-	-	
DE Indústria da Pasta de Papel e Cartão e seus Artigos, Edição e Impressão	100,0	69,7	21,2	3,0	6,1	-	
DF Fabricação de Coque,Produtos Petrolíferos Refinados e Combustível Nuclear	-	-	-	-	-	-	
DG Fabricação de Produtos Químicos e de Fibras Sintéticas ou Artificiais	100,0	75,0	25,0	-	-	-	
DH Fabr. de Artigos de Borracha e de Matérias Plásticas	100,0	50,0	37,5	12,5	-	-	
DI Fabricação de Outros produtos Minerais n/Metálicos	100,0	62,7	32,6	4,7	-	-	
DJ Ind. Metalúrgica de Base e de Produtos Metálicos	100,0	73,6	25,7	0,7	-	-	
DK Fabricação de Máquinas e de Equipamentos N.E	100,0	57,2	42,8	-	-	-	
DL Fabricação de Equipamentos Eléctrico e de Óptica	100,0	81,2	18,8	-	-	-	
DM Fabricação de Material de Transporte	100,0	100,0	-	-	-	-	
DN Indústrias Transformadoras, N.E.	100,0	89,5	10,5	-	-	-	
E PRODUÇÃO E DISTRIB. ELECTR., GÁS E ÁGUA	100,0	49,9	16,7	-	16,7	16,7	
F CONSTRUÇÃO	100,0	69,1	27,9	2,0	0,9	0,1	
G COM.GROSSO E RETALHO, REPAR. VEÍCULOS AUTOM., MOTOC. E BENS DE USO PES. E DOM.	100,0	85,7	12,8	1,1	0,2	0,2	
G50 Comércio, Manutenção e reparação Veículos Autom. e Motociclos; Comércio Retalho Combust. Veículos	100,0	85,3	12,0	2,7	-	-	
G51 Comércio Grosso e Agentes do Comércio, excepto Veículos Automóveis e Motociclos	100,0	79,6	18,0	1,6	0,8	-	
G52 Comércio Retalho; Repar.de Bens Pes.e Domést.	100,0	87,8	11,4	0,4	0,1	0,3	
H ALOJAMENTO E RESTAURAÇÃO	100,0	81,6	15,1	1,7	1,4	0,2	
I TRANSP.ARMAZ.,COMUNICAC.	100,0	84,4	12,6	1,8	1,0	0,2	
I60/63 Transportes e armaze.	100,0	84,3	12,6	1,9	1,0	0,2	
I64 Correios e telecomunica.	100,0	85,7	14,3	-	-	-	
J ACTIVIDADES FINANCEIRAS	100,0	81,3	15,6	-	-	3,1	
J65 Intermed.Financeira,exc.Seguros e Fundos Pensões	100,0	70,0	20,0	-	-	10,0	
J66 Seguros, Fundos de Pensões e Outras Actividades Complementares da Segurança Social	100,0	100,0	-	-	-	-	
J67 Activ. Auxiliares de Intermediação Financeira	100,0	85,7	14,3	-	-	-	
K ACTIVIDADES IMOBILIÁRIAS, ALUGUERES E SERVIÇOS PRESTADOS ÀS EMPRESAS	100,0	86,7	12,2	0,6	0,4	0,1	
K70 Actividades Imobiliárias	100,0	91,7	7,4	0,9	-	-	
K71 Aluguer de Máquinas e de Equipamentos sem Pessoal e Bens Pessoais e Domésticos	100,0	78,6	21,4	-	-	-	
K72 Actividades Informáticas e Conexas	100,0	86,3	11,4	2,3	-	-	
K73 Investigação e Desenvolvimento	100,0	100,0	-	-	-	-	
K74 Outras Actividades de Serviços Prestados principalmente às empresas	100,0	85,3	13,5	0,3	0,7	0,2	
L ADMINISTRAÇÃO PÚBLICA, DEFESA E SEGURANÇA SOCIAL OBRIGATÓRIA	100,0	28,6	57,2	7,1	-	7,1	
M EDUCACÃO	100,0	54,3	34,9	6,0	4,8	-	
N SAÚDE E ACCÃO SOCIAL	100,0	85,7	11,0	1,9	1,4	-	
O OUTROS ACTIVIDADES DE SERVIÇOS COLECTIVOS, SOCIAIS E PESSOAIS	100,0	88,8	9,3	1,3	0,6	-	
O90 Saneamento, Higiene Pública e Actividades Similares	100,0	30,0	50,0	20,0	-	-	
O91 Actividades Associativas Diversas, N.E.	100,0	86,2	11,0	1,4	1,4	-	
O92 Actividades Recreativas, Culturais e Desportivas	100,0	82,8	14,5	1,8	0,9	-	
O93 Outras Actividades de Serviços	100,0	94,2	5,0	0,4	0,4	-	
Q ORGAN. INTERNAC.E OUT.INST.EXTRA-TERRIT.	-	-	-	-	-	-	

Fonte: Quadros de Pessoal, Direcção Reg. do Trabalho e DGEEP - MTSS

**DISTRIBUIÇÃO PERCENTUAL DAS PESSOAS AO SERVIÇO NAS EMPRESAS, POR ACTIVIDADE, SEGUNDO A DIMENSÃO DA EMPRESA**

Quadro 3.8

Região Autónoma da Madeira	Outubro 1995						%
	Total	Até 9 pessoas	10 - 49 pessoas	50 - 99 pessoas	100 - 499 pessoas	500 e + pessoas	
TOTAL	100,0	25,2	31,5	12,2	22,3	8,8	
A AGRICULT.,PRODUÇÃO ANIMAL, CAÇA E SILVIC.	100,0	41,9	58,1	-	-	-	
B PESCA	100,0	21,3	78,7	-	-	-	
C INDÚSTRIAS EXTRACTIVAS	100,0	17,3	82,7	-	-	-	
D INDÚSTRIAS TRANSFORMADORAS	100,0	18,4	46,7	16,0	18,9	-	
DA Indústrias Alimentares, das Bebidas e do Tabaco	100,0	11,5	35,4	22,6	30,5	-	
DB Indústria Têxtil	100,0	11,7	39,2	15,6	33,5	-	
DC Indústria do Couro e dos Produtos do Couro	100,0	20,0	80,0	-	-	-	
DD Indústrias da Madeira e da Cortiça e suas Obras	100,0	38,5	50,8	10,7	-	-	
DE Indústria da Pasta de Papel e Cartão e seus Artigos, Edição e Impressão	100,0	14,0	34,3	22,4	29,3	-	
DF Fabricação de Coque,Produtos Petrolíferos Refinados e Combustível Nuclear	-	-	-	-	-	-	
DG Fabricação de Produtos Químicos e de Fibras Sintéticas ou Artificiais	100,0	27,3	72,7	-	-	-	
DH Fabr. de Artigos de Borracha e de Matérias Plásticas	100,0	4,2	95,8	-	-	-	
DI Fabricação de Outros produtos Minerais n/Metálicos	100,0	19,0	81,0	-	-	-	
DJ Ind. Metalúrgica de Base e de Produtos Metálicos	100,0	31,8	60,7	7,5	-	-	
DK Fabricação de Máquinas e de Equipamentos N.E	100,0	-	100,0	-	-	-	
DL Fabricação de Equipamentos Eléctrico e de Óptica	100,0	53,7	46,3	-	-	-	
DM Fabricação de Material de Transporte	100,0	100,0	-	-	-	-	
DN Indústrias Transformadoras, N.E.	100,0	16,4	46,9	36,7	-	-	
E PRODUÇÃO E DISTRIB. ELECTR., GÁS E ÁGUA	100,0	-	-	-	-	100,0	
F CONSTRUÇÃO	100,0	19,6	40,4	18,4	21,6	-	
G COM.GROSSO E RETALHO, REPAR. VEÍCULOS AUTOM., MOTOC. E BENS DE USO PES. E DOM.	100,0	35,9	31,1	10,4	22,6	-	
G50 Comércio, Manutenção e reparação Veículos Autom. e Motociclos; Comércio Retalho Combust. Veículos	100,0	35,8	40,6	23,6	-	-	
G51 Comércio Grosso e Agentes do Comércio, excepto Veículos Automóveis e Motociclos	100,0	16,4	33,7	17,6	32,3	-	
G52 Comércio Retalho; Repar.de Bens Pes.e Domést.	100,0	49,6	26,5	1,2	22,7	-	
H ALOJAMENTO E RESTAURAÇÃO	100,0	24,7	22,8	15,2	24,8	12,5	
I TRANSP.ARM.AZ..COMUNICAC.	100,0	14,1	29,8	5,5	50,6	-	
I60/63 Transportes e armaze.	100,0	14,2	29,1	5,5	51,2	-	
I64 Correios e telecomunica.	100,0	-	100,0	-	-	-	
J ACTIVIDADES FINANCEIRAS	100,0	1,9	-	-	-	98,1	
J65 Intermed.Financeira,exc.Seguros e Fundos Pensões	100,0	0,4	-	-	-	99,6	
J66 Seguros, Fundos de Pensões e Outras Actividades Complementares da Segurança Social	100,0	100,0	-	-	-	-	
J67 Activ. Auxiliares de Intermediação Financeira	100,0	100,0	-	-	-	-	
K ACTIVIDADES IMOBILIÁRIAS, ALUGUERES E SERVIÇOS PRESTADOS ÀS EMPRESAS	100,0	32,8	20,7	-	21,6	24,9	
K70 Actividades Imobiliárias	100,0	48,2	51,8	-	-	-	
K71 Aluguer de Máquinas e de Equipamentos sem Pessoal e Bens Pessoais e Domésticos	100,0	51,7	48,3	-	-	-	
K72 Actividades Informáticas e Conexas	100,0	49,3	50,7	-	-	-	
K73 Investigação e Desenvolvimento	100,0	100,0	-	-	-	-	
K74 Outras Actividades de Serviços Prestados principalmente às empresas	100,0	28,7	14,3	-	26,5	30,5	
L ADMINISTRAÇÃO PÚBLICA, DEFESA E SEGURANÇA SOCIAL OBRIGATÓRIA	100,0	-	100,0	-	-	-	
M EDUCAÇÃO	100,0	22,2	27,7	50,1	-	-	
N SAÚDE E ACCÃO SOCIAL	100,0	41,5	47,0	11,5	-	-	
O OUTROS ACTIVIDADES DE SERVIÇOS COLECTIVOS, SOCIAIS E PESSOAIS	100,0	40,2	26,1	-	33,7	-	
O90 Saneamento, Higiene Pública e Actividades Similares	100,0	-	-	-	-	-	
O91 Actividades Associativas Diversas, N.E.	100,0	48,5	51,1	-	-	-	
O92 Actividades Recreativas, Culturais e Desportivas	100,0	12,6	29,6	-	57,8	-	
O93 Outras Actividades de Serviços	100,0	86,7	13,3	-	-	-	
Q ORGAN. INTERNAC.E OUT.INST.EXTRA-TERRIT.	100,0	100,0	-	-	-	-	

Fonte: Quadros de Pessoal, Direcção Reg. do Trabalho e DGEEP - MTSS



**DISTRIBUIÇÃO PERCENTUAL DAS PESSOAS AO SERVIÇO NAS EMPRESAS, POR ACTIVIDADE, SEGUNDO A DIMENSÃO DA EMPRESA**

Quadro 3.9

Região Autónoma da Madeira		Outubro 2006					%
	Total	Até 9 pessoas	10 - 49 pessoas	50 - 99 pessoas	100 - 499 pessoas	500 e + pessoas	
TOTAL	100,0	27,7	33,9	11,1	14,2	13,1	
A AGRICULT.,PRODUÇÃO ANIMAL, CAÇA E SILVIC.	100,0	37,4	51,5	11,1	-	-	
B PESCA	-	-	-	-	-	-	
C INDÚSTRIAS EXTRACTIVAS	100,0	23,9	76,1	-	-	-	
D INDÚSTRIAS TRANSFORMADORAS	100,0	24,5	45,8	15,9	8,8	5,0	
DA Indústrias Alimentares, das Bebidas e do Tabaco	100,0	12,2	37,7	25,0	12,8	12,3	
DB Indústria Têxtil	100,0	34,3	65,7	-	-	-	
DC Indústria do Couro e dos Produtos do Couro	100,0	-	-	-	-	-	
DD Indústrias da Madeira e da Cortiça e suas Obras	100,0	48,4	51,6	-	-	-	
DE Indústria da Pasta de Papel e Cartão e seus Artigos, Edição e Impressão	100,0	16,0	27,7	11,3	45,0	-	
DF Fabricação de Coque,Produtos Petrolíferos Refinados e Combustível Nuclear	-	-	-	-	-	-	
DG Fabricação de Produtos Químicos e de Fibras Sintéticas ou Artificiais	100,0	18,5	81,5	-	-	-	
DH Fabr. de Artigos de Borracha e de Matérias Plásticas	100,0	13,4	53,7	32,9	-	-	
DI Fabricação de Outros produtos Minerais n/Metálicos	100,0	22,7	42,9	34,4	-	-	
DJ Ind. Metalúrgica de Base e de Produtos Metálicos	100,0	34,6	59,4	6,0	-	-	
DK Fabricação de Máquinas e de Equipamentos N.E	100,0	23,4	76,6	-	-	-	
DL Fabricação de Equipamentos Eléctrico e de Óptica	100,0	41,9	58,1	-	-	-	
DM Fabricação de Material de Transporte	100,0	100,0	-	-	-	-	
DN Indústrias Transformadoras, N.E.	100,0	61,2	38,8	-	-	-	
E PRODUÇÃO E DISTRIB. ELECTR., GÁS E ÁGUA	100,0	0,9	1,8	-	14,5	82,8	
F CONSTRUÇÃO	100,0	24,2	45,7	11,3	13,2	5,6	
G COM.GROSSO E RETALHO, REPAR. VEÍCULOS AUTOM., MOTOC. E BENS DE USO PES. E DOM.	100,0	37,4	31,3	10,1	3,6	17,6	
G50 Comércio, Manutenção e reparação Veículos Autom. e Motociclos; Comércio Retalho Combust. Veículos	100,0	42,0	32,5	25,5	-	-	
G51 Comércio Grosso e Agentes do Comércio, excepto Veículos Automóveis e Motociclos	100,0	34,4	39,7	14,1	11,8	-	
G52 Comércio Retalho; Repar.de Bens Pes.e Domést.	100,0	37,2	27,6	4,0	1,4	29,8	
H ALOJAMENTO E RESTAURAÇÃO	100,0	26,7	28,5	10,9	25,8	9,1	
I TRANSP.ARMAZ.,COMUNICAC.	100,0	22,3	27,2	14,8	22,6	13,1	
I60/63 Transportes e armaze.	100,0	22,2	26,6	15,0	22,9	13,3	
I64 Correios e telecomunica.	100,0	34,5	65,5	-	-	-	
J ACTIVIDADES FINANCEIRAS	100,0	3,3	3,4	-	-	93,3	
J65 Intermed.Financeira.exc.Seguros e Fundos Pensões	100,0	0,7	1,4	-	-	97,9	
J66 Seguros, Fundos de Pensões e Outras Actividades Complementares da Segurança Social	100,0	100,0	-	-	-	-	
J67 Activ. Auxiliares de Intermediação Financeira	100,0	56,8	43,2	-	-	-	
K ACTIVIDADES IMOBILIÁRIAS, ALUGUERES E SERVIÇOS PRESTADOS ÀS EMPRESAS	100,0	36,7	34,9	6,1	11,6	10,7	
K70 Actividades Imobiliárias	100,0	57,8	28,5	13,7	-	-	
K71 Aluguer de Máquinas e de Equipamentos sem Pessoal e Bens Pessoais e Domésticos	100,0	36,6	63,4	-	-	-	
K72 Actividades Informáticas e Conexas	100,0	38,3	39,2	22,5	-	-	
K73 Investigação e Desenvolvimento	100,0	100,0	-	-	-	-	
K74 Outras Actividades de Serviços Prestados principalmente às empresas	100,0	32,4	34,1	3,9	15,4	14,2	
L ADMINISTRAÇÃO PÚBLICA, DEFESA E SEGURANÇA SOCIAL OBRIGATÓRIA	100,0	1,9	22,0	5,7	-	70,4	
M EDUCAÇÃO	100,0	10,3	37,1	22,2	30,4	-	
N SAÚDE E ACCÃO SOCIAL	100,0	32,6	29,1	17,6	20,7	-	
O OUTROS ACTIVIDADES DE SERVIÇOS COLECTIVOS, SOCIAIS E PESSOAIS	100,0	35,8	28,0	14,4	21,8	-	
O90 Saneamento, Higiene Pública e Actividades Similares	100,0	2,9	43,9	53,2	-	-	
O91 Actividades Associativas Diversas, N.E.	100,0	29,4	35,7	14,8	20,1	-	
O92 Actividades Recreativas, Culturais e Desportivas	100,0	25,0	36,2	13,7	25,1	-	
O93 Outras Actividades de Serviços	100,0	54,2	14,8	6,6	24,4	-	
Q ORGAN. INTERNAC.E OUT.INST.EXTRA-TERRIT.	-	-	-	-	-	-	

Fonte: Quadros de Pessoal, Direcção Reg. do Trabalho e DGEEP - MTSS

**NÚMERO DE EMPRESAS E DISTRIBUIÇÃO PERCENTUAL, POR CONCELHO  
SEGUNDO A DIMENSÃO DA EMPRESA**

Quadro 3.10

Região Autónoma da Madeira

Outubro 1995

	Total	Até 9 pessoas	10 - 49 pessoas	50 - 99 pessoas	100 - 499 pessoas	500 e + pessoas
<b>NÚMERO DE EMPRESAS</b>						
TOTAL	3 776	2 988	665	72	46	5
CALHETA	77	64	11	1	1	-
CÂMARA DE LOBOS	291	245	43	1	2	-
FUNCHAL	2 532	1 947	486	60	34	5
MACHICO	237	203	31	-	3	-
PONTA DO SOL	55	44	10	1	-	-
PORTO MONIZ	33	28	5	-	-	-
RIBEIRA BRAVA	116	96	19	1	-	-
SANTA CRUZ	285	230	42	7	6	-
SANTANA	46	43	3	-	-	-
SÃO VICENTE	46	37	9	-	-	-
PORTO SANTO	58	51	6	1	-	-
<b>DISTRIBUIÇÃO PERCENTUAL - %</b>						
TOTAL	100,0	79,2	17,6	1,9	1,2	0,1
CALHETA	100,0	83,1	14,3	1,3	1,3	-
CÂMARA DE LOBOS	100,0	84,3	14,8	0,3	0,6	-
FUNCHAL	100,0	76,9	19,2	2,4	1,3	0,2
MACHICO	100,0	85,8	13,0	-	1,2	-
PONTA DO SOL	100,0	80,0	18,2	1,8	-	-
PORTO MONIZ	100,0	84,8	15,2	-	-	-
RIBEIRA BRAVA	100,0	82,7	16,4	0,9	-	-
SANTA CRUZ	100,0	80,7	14,7	2,5	2,1	-
SANTANA	100,0	93,5	6,5	-	-	-
SÃO VICENTE	100,0	80,4	19,6	-	-	-
PORTO SANTO	100,0	88,0	10,3	1,7	-	-

Fonte: Quadros de Pessoal, Direcção Reg. do Trabalho e DGEEP - MTSS

**NÚMERO DE EMPRESAS E DISTRIBUIÇÃO PERCENTUAL, POR CONCELHO  
SEGUNDO A DIMENSÃO DA EMPRESA**

Quadro 3.11

Região Autónoma da Madeira

Outubro 2006

	Total	Até 9 pessoas	10 - 49 pessoas	50 - 99 pessoas	100 - 499 pessoas	500 e + pessoas
<b>NÚMERO DE EMPRESAS</b>						
TOTAL	7 063	5 695	1 192	108	57	11
CALHETA	204	169	31	3	-	1
CÂMARA DE LOBOS	639	503	123	10	3	-
FUNCHAL	4 073	3 237	707	73	46	10
MACHICO	464	371	80	12	1	-
PONTA DO SOL	185	152	32	1	-	-
PORTO MONIZ	51	42	9	-	-	-
RIBEIRA BRAVA	280	236	43	1	1	-
SANTA CRUZ	753	627	113	8	5	-
SANTANA	115	101	14	-	-	-
SÃO VICENTE	130	111	19	-	-	-
PORTO SANTO	169	146	21	1	1	-
<b>DISTRIBUIÇÃO PERCENTUAL - %</b>						
TOTAL	100,0	80,6	16,9	1,5	0,8	0,2
CALHETA	100,0	82,8	15,2	1,5	-	0,5
CÂMARA DE LOBOS	100,0	78,7	19,2	1,6	0,5	-
FUNCHAL	100,0	79,4	17,4	1,8	1,2	0,2
MACHICO	100,0	80,0	17,2	2,6	0,2	-
PONTA DO SOL	100,0	82,2	17,3	0,5	-	-
PORTO MONIZ	100,0	82,4	17,6	-	-	-
RIBEIRA BRAVA	100,0	84,2	15,4	-	0,4	-
SANTA CRUZ	100,0	83,3	15,0	1,1	0,6	-
SANTANA	100,0	87,8	12,2	-	-	-
SÃO VICENTE	100,0	85,4	14,6	-	-	-
PORTO SANTO	100,0	86,4	12,4	0,6	0,6	-

Fonte: Quadros de Pessoal, Direcção Reg. do Trabalho e DGEEP - MTSS

**NÚMERO DE EMPRESAS POR ACTIVIDADE, SEGUNDO A NATUREZA JURÍDICA DA EMPRESA**

Quadro 3.12

Região Autónoma da Madeira		Outubro 1995							
	Total	Empresa Nome Individual	Sociedade Anónima (S.A.)	Sociedade por Quotas	Sociedade Coope- rativa	Outras Sociedades Comerciais	Sociedades Civis	Assoc. e Fundac.	Outras Naturezas Jurídicas
TOTAL	3 776	1 328	57	2 145	20	8	-	35	183
A AGRICULT.,PRODUÇÃO ANIMAL, CAÇA E SILVIC.	49	20	-	21	2	-	-	1	5
B PESCA	5	1	-	4	-	-	-	-	-
C INDÚSTRIAS EXTRACTIVAS	20	2	1	17	-	-	-	-	-
D INDÚSTRIAS TRANSFORMADORAS	415	128	10	266	1	1	-	1	8
E PRODUÇÃO E DISTRIB. ELECTR., GÁS E ÁGUA	1	-	1	-	-	-	-	-	-
F CONSTRUÇÃO	430	202	2	222	-	-	-	-	4
G COM.GROSSO E RETALHO, REPAR. VEÍCULOS AUTOM., MOTOC. E BENS DE USO PES. E DOM.	1 366	509	10	794	11	4	-	-	38
H ALOJAMENTO E RESTAURAÇÃO	722	309	15	376	1	-	-	-	23
I TRANSP.ARMAZ.,COMUNICAC.	197	38	5	152	-	-	-	-	2
J ACTIVIDADES FINANCEIRAS	9	2	2	2	1	-	-	-	2
K ACTIVIDADES IMOBILIÁRIAS, ALUGUERES E SERVIÇOS PRESTADOS ÀS EMPRESAS	263	28	7	177	2	2	-	3	44
L ADMINISTRAÇÃO PÚBLICA, DEFESA E SEGURANÇA SOCIAL OBRIGATÓRIA	1	-	-	-	-	-	-	1	-
M EDUCAÇÃO	38	8	-	20	-	-	-	2	8
N SAÚDE E ACCÃO SOCIAL	79	1	-	38	-	-	-	1	39
O OUTROS ACTIVIDADES DE SERVIÇOS COLECTIVOS, SOCIAIS E PESSOAIS	180	82	4	56	2	1	-	26	9
Q ORGAN. INTERNAC.E OUT.INST.EXTRA-TERRIT.	1	-	-	-	-	-	-	-	1

Fonte: Quadros de Pessoal, Direcção Reg. do Trabalho e DGEEP - MTSS

**NÚMERO DE EMPRESAS POR ACTIVIDADE, SEGUNDO A NATUREZA JURÍDICA DA EMPRESA**

Quadro 3.13

Região Autónoma da Madeira

Outubro 2006

	Total	Empresa Nome Individual	Sociedade Anónima (S.A.)	Sociedade por Quotas	Sociedade Coope- rativa	Outras Sociedades Comerciais	Sociedades Cívicas	Assoc. e Fundac.	Outras Naturezas Jurídicas
TOTAL	7 063	1 049	289	5 406	16	6	-	159	138
A AGRICULT.,PRODUÇÃO ANIMAL, CAÇA E SILVIC.	73	20	2	50	-	-	-	-	1
B PESCA	-	-	-	-	-	-	-	-	-
C INDÚSTRIAS EXTRACTIVAS	21	1	1	19	-	-	-	-	-
D INDÚSTRIAS TRANSFORMADORAS	583	75	23	482	1	-	-	1	1
E PRODUÇÃO E DISTRIB. ELECTR., GÁS E ÁGUA	6	-	3	3	-	-	-	-	-
F CONSTRUÇÃO	1 155	150	27	972	2	1	-	-	3
G COM.GROSSO E RETALHO, REPAR. VEÍCULOS AUTOM., MOTOC. E BENS DE USO PES. E DOM.	1 893	347	44	1 473	9	-	-	-	20
H ALOJAMENTO E RESTAURAÇÃO	1 206	288	53	847	-	-	-	-	18
I TRANSP.ARMAZ.,COMUNICAC.	436	2	27	405	-	-	-	-	2
J ACTIVIDADES FINANCEIRAS	32	5	4	18	-	-	-	-	5
K ACTIVIDADES IMOBILIÁRIAS, ALUGUERES E SERVIÇOS PRESTADOS ÀS EMPRESAS	898	39	86	716	4	4	-	3	46
L ADMINISTRAÇÃO PÚBLICA, DEFESA E SEGURANÇA SOCIAL OBRIGATÓRIA	14	-	1	-	-	-	-	8	5
M EDUCAÇÃO	83	4	2	58	-	-	-	10	9
N SAÚDE E ACCÃO SOCIAL	209	14	4	151	-	1	-	25	14
O OUTROS ACTIVIDADES DE SERVIÇOS COLECTIVOS, SOCIAIS E PESSOAIS	454	104	12	212	-	-	-	112	14
Q ORGAN. INTERNAC.E OUT.INST.EXTRA-TERRIT.	-	-	-	-	-	-	-	-	-

Fonte: Quadros de Pessoal, Direcção Reg. do Trabalho e DGEEP - MTSS

# EMPREGO



**Gráfico 10**

**Distribuição da População Empregada segundo a Situação na Profissão de 1995 a 2006**

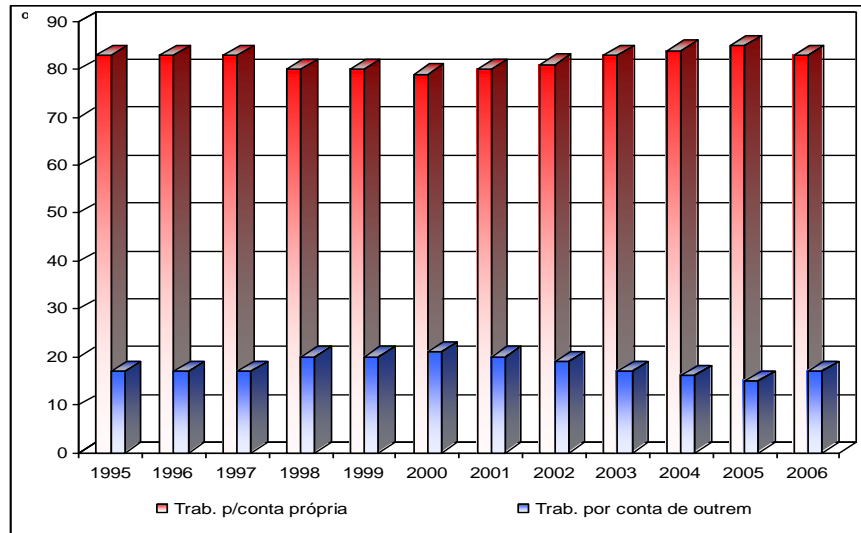

**Gráfico 11**

**Repartição da População Empregada por Actividade em 1995 e 2006**

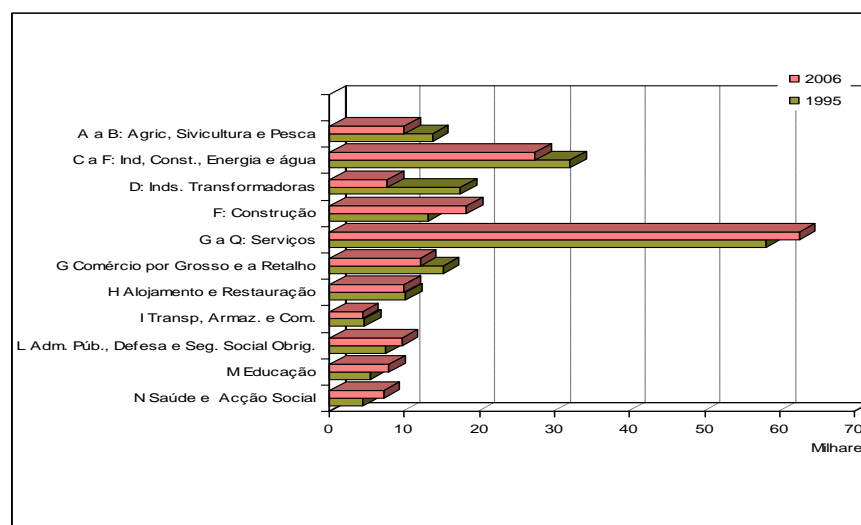



**POPULAÇÃO EMPREGADA, POR SITUAÇÃO NA PROFISSÃO, POR CONTA DE OUTREM POR TIPO DE CONTRATO DE TRABALHO E SEXO**

Quadro 4.1

Região Autónoma da Madeira

		1995	1996	1997	1998	1999	2000	2001	2002	2003	2004	2005	2006
<b>TOTAL</b>													
	HM	103 861	105 362	107 357	111 473	109 371	107 830	107 597	111 922	112 312	113 477	117 123	117 303
	H	57 149	57 170	57 139	60 572	59 693	59 115	59 976	61 265	61 942	61 455	63 016	63 529
	M	46 712	48 192	50 219	50 901	49 679	48 716	47 621	50 657	50 371	52 022	54 107	53 774
<b>Situação na Profissão</b>													
das quais:													
<b>TRABALHADORES POR CONTA DE OUTREM</b>													
	HM	85 104	86 785	88 281	88 216	86 338	84 355	85 516	90 058	92 910	94 393	98 519	96 995
	H	45 785	46 882	46 729	48 065	46 472	45 956	48 050	50 013	50 883	50 231	52 100	51 059
	M	39 320	39 904	41 552	40 150	39 866	38 399	37 466	40 045	42 027	44 163	46 419	45 936
<b>TRABALHADORES POR CONTA PRÓPRIA</b>													
	HM	17 918	17 871	17 961	21 560	22 136	22 678	21 899	21 289	18 596	18 174	18 047	19 460
	H	11 133	10 148	10 179	11 861	12 823	12 882	11 926	11 022	10 728	10 852	10 728	12 337
	M	6 785	7 723	7 783	9 699	9 313	9 796	9 973	10 268	7 868	7 322	7 319	7 123
<b>Emprego por conta de outrem</b>													
do qual:													
<b>SEM TERMO</b>													
	HM	81 255	83 190	83 142	78 018	75 833	74 877	76 593	78 362	81 176	81 896	81 355	79 616
	H	43 634	45 025	44 033	42 386	40 785	40 313	43 121	44 236	44 521	44 196	42 839	41 715
	M	37 621	38 165	39 109	35 631	35 048	34 564	33 473	34 127	36 655	37 700	38 517	37 900
<b>COM TERMO</b>													
	HM	3 849	3 596	5 140	8 462	7 726	6 920	6 295	9 609	10 141	10 789	14 440	14 051
	H	2 150	1 857	2 696	4 242	3 287	3 403	2 627	3 863	4 928	4 733	7 191	6 944
	M	1 699	1 739	2 443	4 219	4 438	3 517	3 668	5 747	5 212	6 056	7 248	7 538

FONTE: DRE, Inquérito ao Emprego

Nota: 1995, 1996 e 1997 - Média dos Trimestres



## POPULAÇÃO EMPREGADA, POR SEXO E GRUPO ETÁRIO

Quadro 4.2

Região Autónoma da Madeira

	1995	1996	1997	1998	1999	2000	2001	2002	2003	2004	2005	2006
<b>HOMENS E MULHERES</b>												
TOTAL	103 861	105 362	107 357	111 473	109 371	107 830	107 597	111 922	112 312	113 477	117 123	117 303
15 - 24	16 051	15 979	17 306	16 795	15 269	14 708	15 074	14 824	13 515	13 365	14 080	13 695
25 - 34	27 066	26 516	24 417	32 466	31 116	30 700	31 200	32 383	33 849	34 160	33 690	33 769
35 - 44	23 206	25 551	26 559	27 033	27 485	28 193	28 904	30 021	29 911	31 527	32 608	32 157
45 e mais anos	37 538	37 316	39 076	35 178	35 501	34 229	32 420	34 694	35 037	34 425	36 745	37 682
<b>HOMENS</b>												
TOTAL	57 149	57 170	57 139	60 572	59 693	59 115	59 976	61 265	61 942	61 455	63 016	63 529
15 - 24	9 321	10 446	11 003	11 012	9 381	8 986	9 104	9 171	8 783	7 886	8 425	8 494
25 - 34	15 308	14 752	12 838	17 540	17 320	17 085	17 464	18 055	18 325	18 180	17 725	17 908
35 - 44	12 407	13 572	14 293	14 460	14 633	15 135	15 603	15 576	16 214	16 396	17 050	16 902
45 e mais anos	20 114	18 400	19 006	17 560	18 359	17 909	17 804	18 463	18 620	18 992	19 816	19 955
<b>MULHERES</b>												
TOTAL	46 712	48 192	50 219	50 901	49 679	48 716	47 621	50 657	50 371	52 022	54 107	53 774
15 - 24	6 731	5 533	6 304	5 783	5 888	5 722	5 970	5 654	4 733	5 478	5 655	5 201
25 - 34	11 758	11 765	11 579	14 926	13 796	13 615	13 736	14 328	15 523	15 980	15 965	15 861
35 - 44	10 799	11 978	12 266	12 573	12 852	13 059	13 301	14 445	13 697	15 131	15 558	15 255
45 e mais anos	17 424	18 916	20 071	17 618	17 142	16 320	14 616	16 231	16 418	15 432	16 929	17 457
<b>15 A 24 ANOS</b>												
HM	16 051	15 979	17 306	16 795	15 269	14 708	15 074	14 824	13 515	13 365	14 080	13 695
H	9 321	10 446	11 003	11 012	9 381	8 986	9 104	9 171	8 783	7 886	8 425	8 494
M	6 731	5 533	6 304	5 783	5 888	5 722	5 970	5 654	4 733	5 478	5 655	5 201
<b>25 E MAIS ANOS</b>												
HM	87 810	89 384	90 051	94 677	94 102	93 122	92 524	97 098	98 797	100 112	103 043	103 608
H	47 829	46 725	46 137	49 560	50 312	50 129	50 871	52 094	53 159	53 568	54 591	55 035
M	39 981	42 659	43 915	45 117	43 790	42 994	41 653	45 004	45 638	46 543	48 452	48 573

FONTE: DRE, Inquérito ao Emprego

Nota: 1995, 1996 e 1997 - Média dos Trimestres

## POPULAÇÃO EMPREGADA, POR ACTIVIDADE E SEXO

Quadro 4.3

Região Autónoma da Madeira

		1995	1996	1997	1998	1999	2000	2001	2002	2003	2004	2005	2006
<b>TOTAL</b>													
	HM	103 861	105 362	107 357	111 473	109 371	107 830	107 597	111 922	112 312	113 477	117 123	117 303
	H	57 149	57 170	57 139	60 572	59 693	59 115	59 976	61 265	61 942	61 455	63 016	63 529
	M	46 712	48 192	50 219	50 901	49 679	48 716	47 621	50 657	50 371	52 022	54 107	53 774
<b>A a B: AGRICULTURA, SILVICULTURA E PESCA</b>													
	HM	13 684	12 793	13 368	16 332	16 608	15 886	13 395	13 590	10 741	10 397	10 751	11 731
	H	7 990	6 270	6 245	7 769	8 787	7 999	5 998	6 124	5 531	5 533	5 396	6 584
	M	5 694	6 522	7 123	8 563	7 821	7 887	7 398	7 467	5 210	4 864	5 175	5 147
<b>C a F: INDÚSTRIA, CONSTRUÇÃO, ENERGIA E ÁGUA</b>													
	HM	32 096	30 340	30 173	34 551	33 090	34 655	32 640	30 347	29 855	29 043	30 628	32 180
	H	19 843	19 557	18 432	23 613	23 344	24 924	25 560	24 059	23 279	23 831	24 997	26 268
	M	12 253	10 784	11 740	10 938	9 747	9 730	7 080	6 288	6 576	5 212	5 630	5 911
das quais:													
D: INDÚSTRIAS TRANSFORMADORAS													
	HM	17 484	15 380	17 010	16 189	13 955	13 300	11 671	10 089	9 806	7 996	7 875	9 044
F: CONSTRUÇÃO													
	HM	13 141	13 977	12 663	17 469	18 314	20 338	20 119	19 269	18 995	19 875	21 051	21 448
<b>G a Q: SERVIÇOS</b>													
	HM	58 081	62 229	63 817	60 590	59 673	57 290	61 562	67 985	71 716	74 037	75 925	73 392
	H	29 316	31 344	32 463	29 190	27 562	26 191	28 418	31 083	33 132	32 091	32 623	30 676
	M	28 765	30 885	31 355	31 400	32 111	31 099	33 144	36 902	38 584	41 946	43 302	42 715
dos quais:													
G COMÉRCIO POR GROSSO E A RETALHO													
	HM	15 164	15 984	15 970	13 000	13 328	11 966	14 506	15 582	14 608	15 265	15 932	14 178
H ALOJAMENTO E RESTAURAÇÃO													
	HM	10 228	11 760	9 667	9 738	11 204	12 429	12 054	11 404	11 716	13 924	12 489	11 688
I TRANSPORTES, ARMAZENAGEM E COMUNICAÇÕES													
	HM	4 695	4 651	5 420	5 205	3 544	2 635	3 774	4 825	5 755	5 486	4 963	5 139
L ADMINISTRAÇÃO PÚBLICA, DEFESA E SEGURANÇA SOCIAL OBRIGATÓRIA													
	HM	7 593	7 563	10 669	10 921	11 085	10 396	10 387	13 101	12 453	11 670	12 433	11 331
M EDUCAÇÃO													
	HM	5 376	7 162	6 905	6 213	5 110	5 129	6 077	5 917	7 694	7 928	9 287	9 316
N SAÚDE E ACCÃO SOCIAL													
	HM	4 555	4 190	4 880	6 095	5 835	5 335	5 429	6 437	7 387	7 938	8 201	8 474

FONTE: DRE, Inquérito ao Emprego

Nota: 1995, 1996 e 1997 - Média dos Trimestres

## POPULAÇÃO EMPREGADA, POR PROFISSÃO E SEXO

Quadro 4.4

Região Autónoma da Madeira

		1995	1996	1997	1998	1999	2000	2001	2002	2003	2004	2005	2006
<b>TOTAL</b>													
	HM	103 861	105 362	107 357	111 473	109 371	107 830	107 597	111 922	112 312	113 477	117 123	117 303
	H	57 149	57 170	57 139	60 572	59 693	59 115	59 976	61 265	61 942	61 455	63 016	63 529
	M	46 712	48 192	50 219	50 901	49 679	48 716	47 621	50 657	50 371	52 022	54 107	53 774
<b>Profissão (CNP-94)</b>													
QUADROS SUPERIORES DA ADMINISTRAÇÃO PÚBLICA DIRIG. E QUADROS SUPERIORES DE EMPRESAS													
	HM	4 700	5 047	4 811	3 951	3 506	3 212	4 056	5 036	5 463	4 899	5 099	5 154
ESPECIALISTAS DAS PROFISSÕES INTELLECTUAIS E CIENTÍFICAS													
	HM	3 254	4 845	4 045	5 258	4 525	4 981	4 300	4 483	7 003	8 092	8 869	8 050
TÉCNICOS E PROFISSIONAIS DE NÍVEL INTERMÉDIO													
	HM	6 604	6 688	5 941	4 643	4 759	4 507	6 257	8 317	8 730	8 996	9 373	9 100
	H	2 424	2 873	2 422	x	x	x	x	x	x	3 949	3 874	x
	M	4 179	3 815	3 520	x	x	x	x	x	x	5 047	5 499	x
PESSOAL ADMINISTRATIVO E SIMILARES													
	HM	10 046	10 514	10 848	9 573	8 035	6 989	10 295	11 163	11 094	11 298	12 434	11 868
	H	5 317	4 987	4 440	4 542	3 813	3 122	4 073	5 133	4 370	4 196	4 888	4 261
	M	4 729	5 526	6 408	5 031	4 222	3 867	6 221	6 030	6 725	7 102	7 545	7 607
PESSOAL DOS SERVIÇOS E VENDEDORES													
	HM	19 641	19 983	19 382	17 061	18 565	17 641	17 288	17 555	17 607	19 318	18 928	19 735
	H	6 619	7 518	7 937	7 776	8 694	7 196	6 709	6 944	7 824	7 706	6 896	6 416
	M	13 022	12 465	11 445	9 285	9 871	10 446	10 579	10 611	9 783	11 612	12 031	13 319
AGRICULTORES E TRABALHADORES QUALIFICADOS DA AGRICULTURA E PESCA													
	HM	13 586	12 910	13 261	16 792	17 164	16 554	13 746	14 436	11 268	11 165	11 537	12 404
	H	8 022	6 629	6 191	8 170	9 354	8 609	6 296	7 051	6 275	6 327	x	x
	M	5 564	6 281	7 070	8 622	7 810	7 945	7 450	7 385	4 993	4 839	x	x
OPERÁRIOS, ARTIFÍCES E TRABALHADORES SIMILARES													
	HM	24 719	22 897	25 126	24 961	24 259	24 407	23 394	22 263	20 616	19 253	21 805	22 937
	H	13 792	13 292	14 669	15 868	15 487	15 983	17 564	17 522	15 617	15 158	17 732	18 841
	M	10 927	9 605	10 457	9 092	8 771	8 425	5 830	4 740	4 999	4 095	4 073	4 095
OPERADORES DE INSTALAÇÕES E MÁQUINAS E TRABALHADORES DA MONTAGEM													
	HM	5 686	6 238	6 117	6 173	4 600	6 002	6 149	5 779	6 283	6 113	6 143	7 218
TRABALHADORES NÃO QUALIFICADOS													
	HM	15 625	16 240	17 826	23 061	23 958	23 537	22 112	22 890	24 248	23 283	22 345	20 256
	H	10 235	10 040	10 159	11 779	11 588	12 194	11 892	10 703	11 416	11 378	9 976	8 569
	M	5 390	6 200	7 666	11 282	12 370	11 343	10 220	12 186	12 832	11 905	12 370	11 688

FONTE: DRE, Inquérito ao Emprego

Nota: 1995, 1996 e 1997 - Média dos Trimestres

**TRABALHADORES POR CONTA DE OUTREM, POR ACTIVIDADE, NÍVEL DE QUALIFICAÇÃO E SEXO NO SECTOR ESTRUTURADO DA ECONOMIA**

Quadro 4.5

Região Autónoma da Madeira

Outubro

	1995			2006		
	HM	H	M	HM	H	M
<b>ACTIVIDADES</b>						
<b>T O T A L</b>	40 438	26 836	13 602	65 488	38 132	27 356
A AGRICULT.,PRODUÇÃO ANIMAL, CAÇA E SILVIC.	274	186	88	449	290	159
B PESCA	57	56	1	-	-	-
C INDÚSTRIAS EXTRACTIVAS	209	195	14	142	124	18
D INDÚSTRIAS TRANSFORMADORAS	5 570	3 728	1 842	5 677	3 971	1 706
E PRODUÇÃO E DISTRIB. ELECTR., GÁS E ÁGUA	973	919	54	1 005	907	98
F CONSTRUÇÃO	7 473	7 162	311	13 157	12 464	693
G COM.GROSSO E RETALHO, REPAR. VEÍCULOS AUTOM., MOTOC. E BENS DE USO PES. E DOM.	9 235	5 726	3 509	13 573	6 455	7 118
H ALOJAMENTO E RESTAURAÇÃO	8 032	3 821	4 211	11 819	4 829	6 990
I TRANSP.ARMAZ.,COMUNICAC.	3 418	2 576	842	4 566	3 391	1 175
J ACTIVIDADES FINANCEIRAS	1 141	881	260	1 229	723	506
K ACTIVIDADES IMOBILIÁRIAS, ALUGUERES E SERVIÇOS PRESTADOS ÀS EMPRESAS	1 533	716	817	5 955	2 687	3 268
L ADMINISTRAÇÃO PÚBLICA, DEFESA E SEGURANÇA SOCIAL OBRIGATÓRIA	49	45	4	962	366	596
M EDUCAÇÃO	653	145	508	1 800	330	1 470
N SAÚDE E ACCÃO SOCIAL	862	176	686	2 155	303	1 852
O OUTROS ACTIVIDADES DE SERVIÇOS COLECTIVOS, SOCIAIS E PESSOAIS	957	504	453	2 999	1 292	1 707
Q ORGAN. INTERNAC.E OUT.INST.EXTRA-TERRIT.	2	-	2	-	-	-
<b>NÍVEIS DE QUALIFICAÇÃO</b>						
<b>T O T A L</b>	40 438	26 836	13 602	65 488	38 132	27 356
QUADROS SUPERIORES	888	738	150	2 844	1 833	1 011
QUADROS MÉDIOS	1 312	957	355	2 871	1 514	1 357
ENCARREGADOS, CONTRAM. E CHEFES DE EQUIPA	1 264	1 046	218	2 179	1 605	574
PROFISSIONAIS ALTAMENTE QUALIFICADOS	2 695	1 718	977	5 185	2 628	2 557
PROFISSIONAIS QUALIFICADOS	15 537	11 356	4 181	26 182	16 844	9 338
PROFISSIONAIS SEMI-QUALIFICADOS	7 417	4 099	3 318	10 473	4 907	5 566
PROFISSIONAIS NÃO QUALIFICADOS	6 230	4 591	1 639	9 007	5 495	3 512
PRATICANTES E APRENDIZES	4 556	1 989	2 567	4 616	1 890	2 726
NÍVEL DESCONHECIDO	539	342	197	2 131	1 416	715

FONTE: Quadros de Pessoal, Direcção Regional do Trabalho e DGEEP

**DISTRIBUIÇÃO PERCENTUAL DOS TRABALHADORES POR CONTA DE OUTREM,  
POR ACTIVIDADE, NÍVEL DE QUALIFICAÇÃO E SEXO NO SECTOR  
ESTRUTURADO DA ECONOMIA**

Quadro 4.6

Região Autónoma da Madeira		Outubro						%
		1995			2006			
		HM	H	M	HM	H	M	
<b>ACTIVIDADES</b>								
T O T A L		100,0	100,0	100,0	100,0	100,0	100,0	
A	AGRICULT.,PRODUÇÃO ANIMAL, CAÇA E SILVIC.	0,7	0,7	0,6	0,6	0,6	0,5	
B	PESCA	0,1	0,2	0,0	0,0	0,0	-	
C	INDÚSTRIAS EXTRACTIVAS	0,5	0,7	0,1	0,3	0,5	0,1	
D	INDÚSTRIAS TRANSFORMADORAS	13,8	13,9	13,5	8,7	10,4	6,1	
E	PRODUÇÃO E DISTRIB. ELECTR., GÁS E ÁGUA	2,4	3,4	0,4	1,6	2,4	0,4	
F	CONSTRUÇÃO	18,5	26,7	2,3	21,0	33,8	2,6	
G	COM.GROSSO E RETALHO, REPAR. VEÍCULOS AUTOM., MOTOC. E BENS DE USO PES. E DOM.	22,8	21,3	25,8	21,2	17,0	27,2	
H	ALOJAMENTO E RESTAURAÇÃO	19,9	14,2	31,0	18,4	12,9	26,2	
I	TRANSP.ARMAZ.,COMUNICAC.	8,5	9,6	6,2	7,1	9,0	4,3	
J	ACTIVIDADES FINANCEIRAS	2,8	3,3	1,9	1,9	1,9	1,9	
K	ACTIVIDADES IMOBILIÁRIAS, ALUGUERES E SERVIÇOS PRESTADOS ÀS EMPRESAS	3,8	2,7	6,0	8,5	6,1	11,9	
L	ADMINISTRAÇÃO PÚBLICA, DEFESA E SEGURANÇA SOCIAL OBRIGATÓRIA	0,1	0,2	0,0	1,2	0,8	1,7	
M	EDUCAÇÃO	1,6	0,5	3,7	2,6	0,8	5,0	
N	SAÚDE E ACCÃO SOCIAL	2,1	0,7	5,0	3,3	0,7	7,0	
O	OUTROS ACTIVIDADES DE SERVIÇOS COLECTIVOS, SOCIAIS E PESSOAIS	2,4	1,9	3,3	3,8	2,9	5,1	
Q	ORGAN. INTERNAC.E OUT.INST.EXTRA-TERRIT.	-	-	-	-	-	-	
<b>NÍVEIS DE QUALIFICAÇÃO</b>								
T O T A L		100,0	100,0	100,0	100,0	100,0	100,0	
	QUADROS SUPERIORES	2,2	2,7	1,1	4,3	4,8	3,7	
	QUADROS MÉDIOS	3,2	3,6	2,6	4,4	4,0	5,0	
	ENCARREGADOS, CONTRAM. E CHEFES DE EQUIPA	3,1	3,9	1,6	3,3	4,2	2,1	
	PROFISSIONAIS ALTAMENTE QUALIFICADOS	6,7	6,4	7,2	7,9	6,9	9,3	
	PROFISSIONAIS QUALIFICADOS	38,5	42,3	30,8	40,0	44,1	34,2	
	PROFISSIONAIS SEMI-QUALIFICADOS	18,3	15,3	24,4	16,0	12,9	20,3	
	PROFISSIONAIS NÃO QUALIFICADOS	15,4	17,1	12,0	13,8	14,4	12,8	
	PRATICANTES E APRENDIZES	11,3	7,4	18,9	7,0	5,0	10,0	
	NÍVEL DESCONHECIDO	1,3	1,3	1,4	3,3	3,7	2,6	

FONTE: Quadros de Pessoal, Direcção Regional do Trabalho e DGEEP

**DISTRIBUIÇÃO PERCENTUAL DOS TRABALHADORES POR CONTA DE OUTREM  
POR ACTIVIDADE E SEXO, NO SECTOR ESTRUTURADO DA ECONOMIA**

Quadro 4.7

Região Autónoma da Madeira		Outubro											%
		1995	1996	1997	1998	1999	2000	2001	2002	2003	2004	2005	2006
TOTAL		HM	100,0	100,0	100,0	100,0	100,0	100,0	100,0	100,0	100,0	100,0	100,0
		H	66,4	63,8	64,1	64,1	62,8	61,4	60,8	59,8	60,1	60,1	58,9
		M	33,6	36,2	35,9	35,9	37,2	38,6	39,2	40,2	39,9	39,9	41,1
A AGRICULT.,PRODUÇÃO ANIMAL, CAÇA E SILVIC.		HM	100,0	100,0	100,0	100,0	100,0	100,0	100,0	100,0	100,0	100,0	100,0
		H	67,9	62,0	60,2	57,9	58,8	59,6	59,4	61,3	61,7	63,5	64,5
		M	32,1	38,0	39,8	42,1	41,2	40,4	40,6	38,7	38,3	36,5	35,5
B PESCA		HM	100,0	100,0	100,0	100,0	100,0	100,0	100,0	100,0	-	-	-
		H	98,2	93,3	95,0	96,6	91,3	50,0	78,6	57,1	50,0	-	-
		M	1,8	6,7	5,0	3,4	8,7	50,0	21,4	42,9	50,0	-	-
C INDÚSTRIAS EXTRACTIVAS		HM	100,0	100,0	100,0	100,0	100,0	100,0	100,0	100,0	100,0	100,0	100,0
		H	93,3	93,0	91,4	90,9	90,4	92,8	91,9	91,6	90,0	91,2	90,6
		M	6,7	7,0	8,6	9,1	9,6	7,2	8,1	8,4	10,0	8,8	9,4
D INDÚSTRIAS TRANSFORMADORAS		HM	100,0	100,0	100,0	100,0	100,0	100,0	100,0	100,0	100,0	100,0	100,0
		H	66,9	63,6	71,7	70,8	69,4	70,8	73,3	72,5	71,3	71,3	70,9
		M	33,1	36,4	28,3	29,2	30,6	29,2	26,7	27,5	28,7	28,7	29,1
E PRODUÇÃO E DISTRIB. ELECTR., GÁS E ÁGUA		HM	100,0	100,0	100,0	100,0	100,0	100,0	100,0	100,0	100,0	100,0	100,0
		H	94,5	94,3	93,5	93,9	93,7	93,7	94,2	90,9	91,2	90,6	90,4
		M	5,5	5,7	6,5	6,1	6,3	6,3	5,8	9,1	8,8	9,4	9,6
F CONSTRUÇÃO		HM	100,0	100,0	100,0	100,0	100,0	100,0	100,0	100,0	100,0	100,0	100,0
		H	95,8	95,2	95,5	95,8	96,0	95,8	95,8	95,6	95,6	95,2	95,0
		M	4,2	4,8	4,5	4,2	4,0	4,2	4,2	4,4	4,4	4,8	5,0
G COM.GROSSO E RETALHO, REPAR. VEÍCULOS AUTOM., MOTOC. E BENS DE USO PES. E DOM.		HM	100,0	100,0	100,0	100,0	100,0	100,0	100,0	100,0	100,0	100,0	100,0
		H	62,0	57,2	55,7	55,6	53,4	51,5	50,1	48,1	48,1	47,6	47,4
		M	38,0	42,8	44,3	44,4	46,6	48,5	49,9	51,9	51,9	52,4	52,6
H ALOJAMENTO E RESTAURAÇÃO		HM	100,0	100,0	100,0	100,0	100,0	100,0	100,0	100,0	100,0	100,0	100,0
		H	47,6	44,2	44,3	44,2	43,1	41,8	40,6	41,1	41,3	41,0	41,4
		M	52,4	55,8	55,7	55,8	56,9	58,2	59,4	58,9	58,7	59,0	58,6
I TRANSP.ARMAZ.,COMUNICAC.		HM	100,0	100,0	100,0	100,0	100,0	100,0	100,0	100,0	100,0	100,0	100,0
		H	75,4	75,4	74,9	75,9	75,0	74,3	74,1	73,9	74,2	74,8	75,0
		M	24,6	24,6	25,1	24,1	25,0	25,7	25,9	26,1	25,8	25,2	25,0
J ACTIVIDADES FINANCEIRAS		HM	100,0	100,0	100,0	100,0	100,0	100,0	100,0	100,0	100,0	100,0	100,0
		H	77,2	76,2	75,2	74,0	70,6	68,6	65,3	61,6	62,1	61,4	59,1
		M	22,8	23,8	24,8	26,0	29,4	31,4	34,7	38,4	37,9	38,6	40,9
K ACTIVIDADES IMOBILIÁRIAS, ALUGUERES E SERVIÇOS PRESTADOS ÀS EMPRESAS		HM	100,0	100,0	100,0	100,0	100,0	100,0	100,0	100,0	100,0	100,0	100,0
		H	46,7	43,8	46,9	44,3	44,5	44,4	43,0	43,3	43,2	48,0	42,4
		M	53,3	56,2	53,1	55,7	55,5	55,6	57,0	56,7	56,8	52,0	57,6
L ADMINISTRAÇÃO PÚBLICA, DEFESA E SEGURANÇA SOCIAL OBRIGATÓRIA		HM	100,0	100,0	100,0	100,0	100,0	100,0	100,0	100,0	100,0	100,0	100,0
		H	91,8	89,1	92,6	89,0	86,4	82,5	78,1	78,6	77,6	45,4	39,3
		M	8,2	10,9	7,4	11,0	13,6	17,5	21,9	21,4	22,4	54,6	60,7
M EDUCAÇÃO		HM	100,0	100,0	100,0	100,0	100,0	100,0	100,0	100,0	100,0	100,0	100,0
		H	22,2	23,8	22,6	20,1	18,2	18,7	19,0	19,0	18,6	19,0	19,4
		M	77,8	76,2	77,4	79,9	81,8	81,3	81,0	81,0	81,4	81,0	80,6
N SAÚDE E ACCÃO SOCIAL		HM	100,0	100,0	100,0	100,0	100,0	100,0	100,0	100,0	100,0	100,0	100,0
		H	20,4	20,4	19,3	18,0	17,5	16,2	14,4	12,5	13,1	12,8	12,6
		M	79,6	79,6	80,7	82,0	82,5	83,8	85,6	87,5	86,9	87,2	87,4
O OUTROS ACTIVIDADES DE SERVIÇOS COLECTIVOS, SOCIAIS E PESSOAIS		HM	100,0	100,0	100,0	100,0	100,0	100,0	100,0	100,0	100,0	100,0	100,0
		H	52,7	51,9	50,3	51,1	52,3	47,9	49,0	46,3	42,6	45,8	44,9
		M	47,3	48,1	49,7	48,9	47,7	52,1	51,0	53,7	57,4	54,2	55,1
Q ORGAN. INTERNAC.E OUT.INST.EXTRA-TERRIT.		HM	100,0	-	-	-	-	-	-	-	-	-	-
		H	-	-	-	-	-	-	-	-	-	-	-
		M	100,0	-	-	-	-	-	-	-	-	-	-

FONTE: Quadros de Pessoal, Direcção Regional do Trabalho e DGEEP

**DISTRIBUIÇÃO PERCENTUAL DOS TRABALHADORES POR CONTA DE OUTREM,  
POR NÍVEL DE QUALIFICAÇÃO E SEXO, NO SECTOR ESTRUTURADO  
DA ECONOMIA**

Quadro 4.8

Região Autónoma da Madeira		Outubro											%
		1995	1996	1997	1998	1999	2000	2001	2002	2003	2004	2005	2006
TOTAL	HM	100,0	100,0	100,0	100,0	100,0	100,0	100,0	100,0	100,0	100,0	100,0	100,0
	H	66,4	63,8	64,1	64,1	62,8	61,4	60,8	59,8	60,1	60,1	58,9	58,2
	M	33,6	36,2	35,9	35,9	37,2	38,6	39,2	40,2	39,9	39,9	41,1	41,8
QUADROS SUPERIORES	HM	100,0	100,0	100,0	100,0	100,0	100,0	100,0	100,0	100,0	100,0	100,0	100,0
	H	83,1	77,2	76,6	75,1	72,9	71,6	70,8	67,2	70,7	67,2	65,2	64,5
	M	16,9	22,8	23,4	24,9	27,1	28,4	29,2	32,8	29,3	32,8	34,8	35,5
QUADROS MÉDIOS	HM	100,0	100,0	100,0	100,0	100,0	100,0	100,0	100,0	100,0	100,0	100,0	100,0
	H	72,9	69,4	67,5	69,9	68,0	66,2	65,0	64,1	61,3	57,6	55,8	52,7
	M	27,1	30,6	32,5	30,1	32,0	33,8	35,0	35,9	38,7	42,4	44,2	47,3
ENCARREGADOS, CONTRAM. E CHEFES DE EQUIPA	HM	100,0	100,0	100,0	100,0	100,0	100,0	100,0	100,0	100,0	100,0	100,0	100,0
	H	82,8	81,8	81,2	81,7	81,9	81,1	79,2	76,9	75,4	77,8	75,8	73,7
	M	17,2	18,2	18,8	18,3	18,1	18,9	20,8	23,1	24,6	22,2	24,2	26,3
PROFISSIONAIS ALTAMENTE QUALIFICADOS	HM	100,0	100,0	100,0	100,0	100,0	100,0	100,0	100,0	100,0	100,0	100,0	100,0
	H	63,7	60,6	58,2	58,2	56,7	56,2	54,6	53,9	52,6	52,7	52,1	50,7
	M	36,3	39,4	41,8	41,8	43,3	43,8	45,4	46,1	47,4	47,3	47,9	49,3
PROFISSIONAIS QUALIFICADOS	HM	100,0	100,0	100,0	100,0	100,0	100,0	100,0	100,0	100,0	100,0	100,0	100,0
	H	73,1	71,4	70,8	70,3	69,6	67,8	67,1	65,4	64,9	65,7	64,1	64,3
	M	26,9	28,6	29,2	29,7	30,4	32,2	32,9	34,6	35,1	34,3	35,9	35,7
PROFISSIONAIS SEMI-QUALIFICADOS	HM	100,0	100,0	100,0	100,0	100,0	100,0	100,0	100,0	100,0	100,0	100,0	100,0
	H	55,3	53,9	55,2	53,2	51,3	50,4	49,6	48,8	48,8	48,6	47,4	46,9
	M	44,7	46,1	44,8	46,8	48,7	49,6	50,4	51,2	51,2	51,4	52,6	53,1
PROFISSIONAIS NÃO QUALIFICADOS	HM	100,0	100,0	100,0	100,0	100,0	100,0	100,0	100,0	100,0	100,0	100,0	100,0
	H	73,7	71,2	70,3	71,1	69,4	67,3	67,7	65,9	66,4	65,1	62,6	61,0
	M	26,3	28,8	29,7	28,9	30,6	32,7	32,3	34,1	33,6	34,9	37,4	39,0
PRATICANTES E APRENDIZES	HM	100,0	100,0	100,0	100,0	100,0	100,0	100,0	100,0	100,0	100,0	100,0	100,0
	H	43,7	37,5	39,5	41,2	37,7	37,1	36,2	39,3	39,7	39,8	39,6	40,9
	M	56,3	62,5	60,5	58,8	62,3	62,9	63,8	60,7	60,3	60,2	60,4	59,1
NÍVEL DESCONHECIDO	HM	100,0	100,0	100,0	100,0	100,0	100,0	100,0	100,0	100,0	100,0	100,0	100,0
	H	63,5	69,0	80,5	77,4	64,3	58,5	61,8	62,4	67,1	65,4	70,6	66,4
	M	36,5	31,0	19,5	22,6	35,7	41,5	38,2	37,6	32,9	34,6	29,4	33,6

FONTE: Quadros de Pessoal, Direcção Regional do Trabalho e DGEEP

# DESEMPREGO



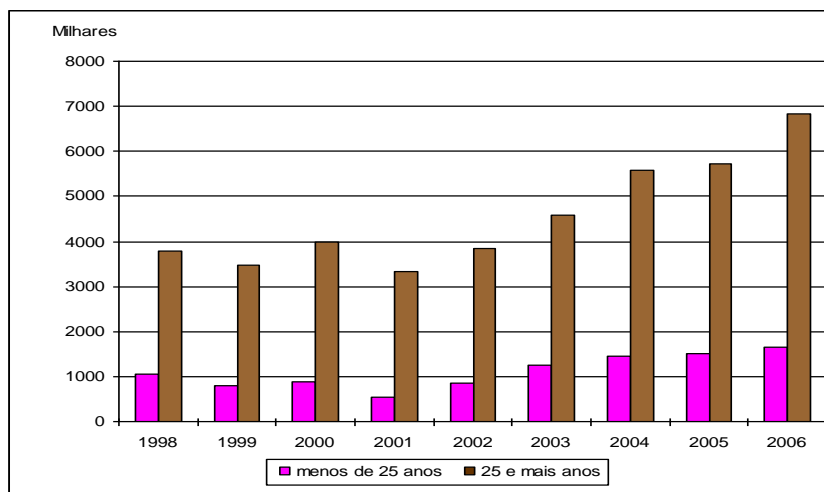

**Gráfico 12**
**População Desempregada por Idades de 1998 a 2006**

**DESEMPREGO REGISTADO NO FIM DO ANO, POR SITUAÇÃO E SEXO**

Quadro 5.1

Região Autónoma da Madeira

		1995	1996	1997	1998	1999	2000	2001	2002	2003	2004	2005	2006
TOTAL	HM	5 555	4 544	5 200	4 842	4 260	4 886	3 881	4 694	5 858	7 038	7 231	8 464
	H	1 929	1 572	1 618	1 673	1 556	1 965	1 541	2 009	2 211	2 989	3 325	4 111
	M	3 626	2 972	3 582	3 169	2 704	2 921	2 340	2 685	3 647	4 049	3 906	4 353
1º EMPREGO	HM	1 175	782	759	554	498	617	357	435	608	691	629	674
	H	123	79	78	68	56	89	52	102	118	160	157	x
	M	1 052	703	681	486	442	528	305	333	490	531	472	x
NOVO EMPREGO	HM	4 380	3 762	4 441	4 288	3 762	4 269	3 524	4 259	5 250	6 347	6 602	7 790
	H	1 806	1 493	1 540	1 605	1 500	1 876	1 489	1 907	2 093	2 829	3 168	x
	M	2 574	2 269	2 901	2 683	2 262	2 393	2 035	2 352	3 157	3 518	3 434	x

Fonte: DREM, Inquérito ao Emprego e IRE, Boletim de Informação

**DESEMPREGO REGISTRADO, POR GRUPO ETÁRIO E SEXO**

Quadro 5.2

Região Autónoma da Madeira

		1998	1999	2000	2001	2002	2003	2004	2005	2006
TOTAL	HM	4 842	4 260	4 886	3 881	4 694	5 858	7 038	7 231	8 464
	H	1 673	4 556	1 965	1 541	2 009	2 211	2 989	3 325	4 111
	M	3 169	2 704	2 921	2 340	2 685	3 647	4 049	3 906	4 353
MENOS DE 18 ANOS	HM	29	17	7	5	20	25	27	18	31
	H	5	1	2	2	3	5	6	7	19
	M	24	16	5	3	17	20	21	11	12
18 - 19 ANOS	HM	194	139	159	77	167	252	274	257	295
	H	41	23	40	20	58	80	101	90	107
	M	153	116	119	57	109	172	173	167	188
20 - 24 ANOS	HM	826	633	725	466	660	984	1 164	1 222	1 314
	H	213	150	206	104	226	276	412	474	515
	M	613	483	519	362	434	708	752	748	799
25 - 34 ANOS	HM	1 354	1 114	1 246	977	1 183	1 528	2 043	2 038	2 291
	H	383	327	457	322	428	500	782	859	1 021
	M	971	787	789	655	755	1 028	1 261	1 179	1 270
35 - 44 ANOS	HM	1 135	1 011	1 190	953	1 122	1 305	1 548	1 627	1 977
	H	349	325	449	353	445	461	649	745	971
	M	786	686	741	600	677	844	899	882	1 006
45 - 54 ANOS	HM	738	765	940	878	965	1 135	1 292	1 333	1 646
	H	310	358	423	418	490	525	635	702	902
	M	428	407	517	460	475	610	657	631	744
55 - 59 ANOS	HM	323	329	347	324	333	383	436	454	574
	H	203	197	201	186	203	217	254	278	352
	M	120	132	146	138	130	166	182	176	222
60 - 64 ANOS	HM	222	226	251	185	223	211	230	255	296
	H	152	153	170	121	140	126	138	154	194
	M	70	73	81	64	83	85	92	101	102
65 E MAIS ANOS	HM	21	26	21	16	21	35	24	27	40
	H	17	22	17	15	16	21	12	16	30
	M	4	4	4	1	5	14	12	11	10
MENOS DE 25 ANOS	HM	1 049	789	891	548	847	1 261	1 465	1 497	1 640
	H	259	174	248	126	287	361	519	571	641
	M	790	615	643	422	560	900	946	926	999
25 E MAIS ANOS	HM	3 793	3 471	3 995	3 333	3 847	4 597	5 573	5 734	6 824
	H	1 414	1 382	1 717	1 415	1 722	1 850	2 470	2 754	3 470
	M	2 379	2 089	2 278	1 918	2 125	2 747	3 103	2 980	3 354

Fonte: IRE, Boletim de Informação

**DESEMPREGO REGISTRADO NO FIM DO ANO, POR GRUPOS DE PROFISSÕES**

Quadro 5.3

Região Autónoma da Madeira

Homens/Mulheres

	1997	1998	1999	2000	2001	2002	2003	2004	2005	2006
TOTAL	5 200	4 842	4 260	4 886	3 881	4 694	5 858	7 038	7 231	8 464
Quadros Superiores da Admin. Pública	4	3	3	5	10	3	4	1	1	1
Directores de Empresas	40	37	33	48	29	33	56	46	47	58
Directores e Gerentes de Peq. Empresas	15	23	21	12	9	13	19	17	15	15
Especialistas das Ciências Físicas, Matemáticas e Engenharia	7	9	5	11	17	32	30	44	46	58
Especialistas das Ciências da Vida e Profissionais de Saúde	5	13	10	16	19	34	21	31	44	52
Docentes do Ensino Secundário, Superior e Profissões Similares	2	1	4	71	39	68	121	125	105	99
Outros Especialistas de Profissões Intelectuais e Científicas	35	30	59	85	78	100	122	140	148	187
Técnicos e Prof. de Nível Intermediário das Ciências Físicas e Químicas, da Eng. e Trabalhadores Similares	35	39	38	61	48	110	105	152	162	179
Profissionais de Nível Intermediário das Ciências da Vida e da Saúde	1	1	2	9	14	15	33	29	33	35
Profissionais de Nível Intermediário do Ensino Outros técnicos e Profissionais de Nível Intermediário	4	4	5	7	9	9	60	62	32	34
Empregados de Escritório	623	482	450	532	390	531	667	786	750	712
Empregados de Recepção, Caixas, Bilheteadas e Similares	195	206	190	157	155	222	276	273	277	316
Pessoal dos Serviços Diretos e Part. de Protecção e Segurança	638	640	573	610	463	523	742	903	952	1 173
Manequins, Vendedores e Demonstradores Agricultores e Trabalhadores Qualificados da Agricultura, Criação de Animais e Pescas	694	638	504	482	377	554	782	847	811	985
Agricultores e Pescadores - Agricultura e Pesca de Subsistência	55	49	122	137	160	192	154	179	259	263
Agricultores e Pescadores - Agricultura e Pesca de Subsistência	-	11	-	-	-	-	-	-	-	-
Operários, Artífices e Trabalhadores das Indústrias Extrativas e da Const. Civil	182	177	171	264	188	222	262	428	500	735
Trabalhadores de Metalurgia e Metalom. e Trabalhadores Similares	99	79	93	105	75	78	101	125	157	219
Mecânicos de Precisão, Oleiros e Vidreiros, Artesãos, Trab. Das Artes Gráficas e Trab. Similares	7	15	14	16	10	25	22	20	21	11
Outros Operários, Artífices e Trab. Similares	628	596	346	404	324	242	225	221	182	182
Operários de Instalações Fixas e Similares	11	14	7	9	11	18	10	16	54	41
Operadores de Máquinas e Trab. de Montagem	121	116	128	101	79	86	98	128	128	133
Condutores de Veículos e Embarcações e Operadores de Equipamentos Pesados Móveis	261	230	208	299	272	307	324	439	469	575
Trabalhadores não Qualificados dos Serviços e Comércio	1 157	1 085	959	1 004	814	943	1 180	1 324	1 320	1 522
Trabalhadores não Qualificados da Agricultura e Pescas	-	-	-	-	1	1	1	1	-	-
Trabalhadores não Qualificados das Minas da Const. Civil, da Ind. Transf. e dos Transportes	309	251	228	342	199	200	278	484	492	651

Fonte: IRE, Boletim de Informação

**DESEMPREGO REGISTRADO NO FIM DO ANO, POR GRUPOS DE PROFISSÕES**

Quadro 5.4

Região Autónoma da Madeira

Homens

	1997	1998	1999	2000	2001	2002	2003	2004	2005	2006
TOTAL	1 618	1 673	1 556	1 965	1 541	2 009	2 211	2 989	3 325	4 111
Quadros Superiores da Admin. Pública	4	3	3	3	5	1	-	-	-	-
Directores de Empresas	16	22	24	30	20	21	32	21	31	46
Directores e Gerentes de Peq. Empresas	6	16	12	7	4	9	12	11	12	10
Especialistas das Ciências Físicas, Matemáticas e Engenharia	4	7	5	7	11	22	19	32	31	39
Especialistas das Ciências da Vida e Profissionais de Saúde	1	6	3	8	5	12	7	12	17	16
Docentes do Ensina Secundário, Superior e Profissões Similares	1	-	-	21	17	25	46	44	33	35
Outros Especialistas de Profissões Intelectuais e Científicas	9	9	18	22	26	35	34	44	48	59
Técnicos e Prof. de Nível Intermediário das Ciências Físicas e Químicas, da Eng. e Trabalhadores Similares	20	27	30	48	38	88	84	117	128	139
Profissionais de Nível Intermediário das Ciências da Vida e da Saúde	-	1	2	4	5	5	15	12	15	14
Profissionais de Nível Intermediário do Ensino Outros técnicos e Profissionais de Nível Intermediário	1	-	1	4	2	3	11	7	17	14
Empregados de Escritório	43	69	57	58	47	64	78	109	117	125
Empregados de Recepção, Caixas, Bilheteiras e Similares	156	158	123	161	131	176	186	233	216	211
Pessoal dos Serviços Diretos e Part. de Protecção e Segurança	26	53	46	48	32	55	61	51	50	58
Manequins, Vendedores e Demonstradores	170	196	162	168	113	149	180	218	237	300
Agricultores e Trabalhadores Qualificados da Agricultura, Criação de Animais e Pescas	58	64	54	58	41	64	76	102	113	155
Agricultores e Pescadores - Agricultura e Pesca de Subsistência	46	48	110	122	147	179	138	162	237	225
Operários, Artífices e Trabalhadores das Indústrias Extrativas e da Const. Civil	-	-	-	-	-	-	-	-	-	-
Trabalhadores de Metalurgia e Metalom. e Trabalhadores Similares	177	177	168	262	186	220	260	425	497	733
Mecânicos de Precisão, Oleiros e Vidreiros, Artesãos, Trab. Das Artes Gráficas e Trab. Similares	96	77	90	100	68	72	95	121	154	215
Outros Operários, Artífices e Trab. Similares	4	11	12	12	5	14	10	10	14	8
Operários de Instalações Fixas e Similares	50	61	64	47	43	47	46	65	60	71
Operadores de Máquinas e Trab. de Montagem	11	14	7	9	10	17	9	16	50	37
Condutores de Veículos e Embarcações e Operadores de Equipamentos Pesados Móveis	46	48	41	32	22	35	32	38	41	51
Trabalhadores não Qualificados dos Serviços e Comércio	258	226	204	290	263	296	315	423	461	568
Trabalhadores não Qualificados da Agricultura e Pescas	196	210	166	168	151	229	241	295	312	390
Trabalhadores não Qualificados das Minas da Const. Civil, da Índ. Transf. e dos Transportes	-	-	-	-	1	1	1	1	-	-
	219	170	154	276	148	170	223	419	434	592

Fonte: IRE, Boletim de Informação

**DESEMPREGO REGISTRADO NO FIM DO ANO, POR GRUPOS DE PROFISSÕES**

Quadro 5.5

Região Autónoma da Madeira

Mulheres

	1997	1998	1999	2000	2001	2002	2003	2004	2005	2006
<b>TOTAL</b>	3 582	3 169	2 704	2 921	2 340	2 685	3 647	4 049	3 906	4 353
Quadros Superiores da Admin. Pública	-	-	-	2	5	2	4	1	1	1
Directores de Empresas	24	15	9	18	9	12	24	25	16	12
Directores e Gerentes de Peq. Empresas	9	7	9	5	5	4	7	6	3	5
Especialistas das Ciências Físicas, Matemáticas e Engenharia	3	2	-	4	6	10	11	12	15	19
Especialistas das Ciências da Vida e Profissionais de Saúde	4	7	7	8	14	22	14	19	27	36
Docentes do Ensina Secundário, Superior e Profissões Similares	1	1	4	50	22	43	75	81	72	64
Outros Especialistas de Profissões Intelectuais e Científicas	26	21	41	63	52	65	88	96	100	128
Técnicos e Prof. de Nível Intermédio das Ciências Físicas e Químicas, da Eng. e Trabalhadores Similares	15	12	8	13	10	22	21	35	34	40
Profissionais de Nível Intermédio das Ciências da Vida e da Saúde	1	-	-	5	9	10	18	17	18	21
Profissionais de Nível Intermédio do Ensino Outros técnicos e Profissionais	3	4	4	3	7	6	49	55	15	20
de Nível Intermédio	29	24	30	41	44	69	87	108	109	103
Empregados de Escritório	464	324	327	371	259	355	481	553	534	501
Empregados de Recepção, Caixas, Bilheteiras e Similares	169	153	144	109	123	167	215	222	227	258
Pessoal dos Serviços Diretos e Part. de Protecção e Segurança	468	444	411	442	350	374	562	685	715	873
Manequins, Vendedores e Demonstradores	636	574	450	424	336	490	706	745	698	830
Agricultores e Trabalhadores Qualificados da Agricultura, Criação de Animais e Pescas	9	1	12	15	13	13	16	16	22	38
Agricultores e Pescadores - Agricultura e Pesca de Subsistência	-	11	-	-	-	-	-	-	-	-
Operários, Artífices e Trabalhadores das Indústrias Extratativas e da Const. Civil	5	-	3	2	2	2	2	3	3	2
Trabalhadores de Metalurgia e Metalom. e Trabalhadores Similares	3	2	3	5	7	6	6	4	3	4
Mecânicos de Precisão, Oleiros e Vidreiros, Artesãos, Trab. Das Artes Gráficas e Trab. Similares	3	4	2	4	5	11	12	10	7	3
Outros Operários, Artífices e Trab. Similares	578	535	282	357	281	195	179	156	122	111
Operários de Instalações Fixas e Similares	-	-	-	-	1	1	1	-	4	4
Operadores de Máquinas e Trab. de Montagem	75	68	87	69	57	51	66	90	87	82
Condutores de Veículos e Embarcações e Operadores de Equipamentos Pesados Móveis	3	4	4	9	9	11	9	16	8	7
Trabalhadores não Qualificados dos Serviços e Comércio	961	875	793	836	663	714	939	1 029	1 008	1 132
Trabalhadores não Qualificados da Agricultura e Pescas	-	-	-	-	-	-	-	-	-	-
Trabalhadores não Qualificados das Minas da Const. Civil, da Índ. Transf. e dos Transportes	90	81	74	66	51	30	55	65	58	59

Fonte: IRE, Boletim de Informação

**DESEMPREGO REGISTRADO, POR DURAÇÃO E SEXO**

Quadro 5.6

Região Autónoma da Madeira

	1998	1999	2000	2001	2002	2003	2004	2005	2006
TOTAL									
HM	4 842	4 260	4 886	3 881	4 694	5 858	7 038	7 231	8 464
H	1 673	1 556	1 965	1 541	2 009	2 211	2 989	3 325	4 111
M	3 169	2 704	2 921	2 340	2 685	3 647	4 049	3 906	4 353
MENOS DE 1 MÊS									
HM	471	436	400	323	498	451	631	627	730
H	151	225	196	137	244	171	352	299	406
M	320	211	204	186	254	280	279	328	324
1 A 2 MESES									
HM	1 062	857	1 218	779	1 199	1 443	1 814	1 759	2 064
H	347	240	520	282	508	573	991	882	984
M	715	617	698	497	691	870	823	877	1 080
3 A 5 MESES									
HM	778	640	680	461	769	1 059	1 252	1 279	1 417
H	284	215	251	171	356	368	449	529	694
M	494	425	429	290	413	691	803	750	723
6 A 11 MESES									
HM	899	721	933	664	676	1 040	1 135	1 271	1 536
H	314	248	386	253	259	367	417	579	781
M	585	473	547	411	417	673	718	692	755
12 A 23 MESES									
HM	969	857	825	970	721	1 035	1 275	1 365	1 610
H	339	339	276	431	279	404	408	658	735
M	630	518	549	539	442	631	867	707	875
MAIS DE 24 MESES									
HM	663	749	830	684	831	830	931	930	1 107
H	238	289	336	267	363	328	372	378	511
M	425	460	494	417	468	502	559	552	596

Fonte: IRE, Boletim de Informação

# DESPEDIMENTOS COLECTIVOS



**NÚMERO DE DESPEDIMENTOS COLECTIVOS, POR ACTIVIDADES**

Quadro 6.1

Região Autónoma da Madeira

	2000	2002	2003	2004	2005	2006
TOTAL	3	4	4	8	4	8
D INDÚSTRIAS TRANSFORMADORAS	2	3	-	3	3	3
F CONSTRUÇÃO	-	-	-	-	-	3
G COM.GROSSO E RETALHO, REPAR. VEÍCULOS	-	-	1	1	-	1
H ALOJAMENTO E RESTAURAÇÃO	-	-	2	3	1	1
K ACTIVIDADES IMOBILIÁRIAS, ALUGUERES E SERVIÇOS PRESTADOS ÀS EMPRESAS	1	-	-	1	-	-
O OUTROS ACTIVIDADES DE SERVIÇOS COLECTIVOS, SOCIAIS E PESSOAIS	-	-	1	-	-	-
Q ORGAN. INTERNAC.E OUT.INST.EXTRA-TERRIT.	-	1	-	-	-	-

Fonte: Despedimentos Colectivos, Direcção Regional do Trabalho

**NÚMERO DE TRABALHADORES DESPEDIDOS, POR ACTIVIDADES**

Quadro 6.2

Região Autónoma da Madeira

	2000	2002	2003	2004	2005	2006
TOTAL	14	41	26	37	30	54
D INDÚSTRIAS TRANSFORMADORAS	12	39	-	17	28	15
F CONSTRUÇÃO	-	-	-	-	-	28
G COM.GROSSO E RETALHO, REPAR. VEÍCULOS	-	-	13	2	-	9
H ALOJAMENTO E RESTAURAÇÃO	-	-	11	14	2	2
K ACTIVIDADES IMOBILIÁRIAS, ALUGUERES E SERVIÇOS PRESTADOS ÀS EMPRESAS	2	-	-	4	-	-
O OUTROS ACTIVIDADES DE SERVIÇOS COLECTIVOS, SOCIAIS E PESSOAIS	-	-	2	-	-	-
Q ORGAN. INTERNAC.E OUT.INST.EXTRA-TERRIT.	-	2	-	-	-	-

Fonte: Despedimentos Colectivos, Direcção Regional do Trabalho

**NÚMERO DE DESPEDIMENTOS COLECTIVOS, POR DIMENSÃO DA EMPRESA**

Quadro 6.3

Região Autónoma da Madeira

	2000	2002	2003	2004	2005	2006
TOTAL	3	4	4	8	4	8
ATÉ 9 PESSOAS	2	1	1	2	2	3
10 - 49 PESSOAS	1	2	3	6	2	5
50 - 99 PESSOAS	-	-	-	-	-	-
100 E MAIS PESSOAS	-	-	-	-	-	-
IGNORADA	-	1	-	-	-	-

Fonte: Despedimentos Colectivos, Direcção Regional do Trabalho

**NÚMERO DE TRABALHADORES DESPEDIDOS, POR DIMENSÃO DA EMPRESA**

Quadro 6.4

Região Autónoma da Madeira

	2000	2002	2003	2004	2005	2006
TOTAL	14	41	26	37	30	54
ATÉ 9 PESSOAS	2	5	6	6	5	9
10 - 49 PESSOAS	12	34	20	31	25	45
50 - 99 PESSOAS	-	-	-	-	-	-
100 E MAIS PESSOAS	-	-	-	-	-	-
IGNORADA	-	2	-	-	-	-

Fonte: Despedimentos Colectivos, Direcção Regional do Trabalho



# MOVIMENTO DO MERCADO DE EMPREGO



## MOVIMENTO DO CENTRO DE EMPREGO AO LONGO DO ANO

Quadro 7.1

Região Autónoma da Madeira

		1995	1996	1997	1998	1999	2000	2001	2002	2003	2004	2005	2006
PEDIDOS DE EMPREGO	HM	8 539	8 450	7 730	8 295	7 917	9 014	5 870	7 211	8 846	9 503	10 819	12 547
DESEMPREGADOS	HM	8 376	8 281	7 651	7 939	7 807	8 892	5 742	6 996	8 595	9 222	10 401	12 226
	H	3 283	3 044	2 700	2 892	2 747	3 302	2 127	2 875	3 458	4 072	4 798	5 841
	M	5 093	5 237	4 951	5 047	5 060	5 590	3 615	4 121	5 137	5 150	5 603	6 385
1º EMPREGO	HM	1 806	1 564	1 187	1 285	1 484	1 558	780	879	1 135	1 080	1 216	1 507
	H	396	309	288	265	339	438	178	263	333	330	393	480
	M	1 410	1 255	899	1 020	1 145	1 120	602	616	802	750	823	1 027
NOVO EMPREGO	HM	6 570	6 717	6 464	6 654	6 323	7 334	4 962	6 117	7 460	7 945	9 185	10 719
	H	2 887	2 735	2 412	2 627	2 408	2 864	1 949	2 612	3 125	3 745	4 705	5 361
	M	3 683	3 982	4 052	4 027	3 915	4 470	3 013	3 505	4 335	4 200	4 480	5 358
EMPREGADOS	HM	163	169	79	329	110	122	128	215	261	278	418	321
CANDIDATOS A SUBSÍDIO DE DESEMPREGO	HM	3 263	3 061	3 067	2 830	2 148	2 398	2 343	2 734	2 933	3 684	4 122	x
	H	1 588	1 446	1 134	1 113	922	1 166	899	1 219	1 188	1 761	2 074	x
	M	1 675	1 615	1 933	1 717	1 226	1 232	1 444	1 515	1 745	1 923	2 048	x
OFERTAS DE EMPREGO	HM	3 414	3 936	3 430	3 902	4 827	5 126	4 290	3 363	4 056	4 669	4 806	3 791
COLOCAÇÕES	HM	2 077	2 158	1 878	1 872	2 183	2 291	2 055	2 076	1 999	2 153	2 317	1 687
	H	857	878	723	607	676	743	735	724	782	925	1 036	673
	M	1 220	1 280	1 155	1 265	1 507	1 548	1 320	1 352	1 217	1 228	1 281	1 014

Fonte: IRE, Boletim de Informação

**PEDIDOS DE EMPREGO (DESEMPREGADOS) AO LONGO DO ANO,  
POR GRUPOS DE PROFISSÕES**

Quadro 7.2

Região Autónoma da Madeira	Homens/Mulheres									
	1997	1998	1999	2000	2001	2002	2003	2004	2005	2006
TOTAL	7 651	6 112	7 807	8 892	5 742	6 996	8 595	9 222	10 401	12 226
Quadros Superiores da Admin. Pública	3	-	-	6	7	5	6	4	6	1
Directores de Empresas	50	28	55	56	40	46	80	50	61	46
Directores e Gerentes de Peq. Empresas	22	33	38	22	17	16	18	12	16	11
Especialistas das Ciências Físicas, Matemáticas e Engenharia	16	16	15	29	42	56	62	74	87	111
Especialistas das Ciências da Vida e Profissionais de Saúde	8	16	17	31	36	47	36	35	47	71
Docentes do Ensina Secundário, Superior e Profissões Similares	1	2	9	98	57	74	127	165	164	233
Outros Especialistas de Profissões Intelectuais e Científicas	42	52	136	170	164	203	206	191	247	315
Técnicos e Prof. de Nível Intermédio das Ciências Físicas e Químicas, da Eng. e Trabalhadores Similares	50	50	113	193	110	187	226	248	287	317
Profissionais de Nível Intermédio das Ciências da Vida e da Saúde	2	3	4	11	19	21	36	31	41	64
Profissionais de Nível Intermédio do Ensino	3	4	12	16	11	20	91	152	75	85
Outros técnicos e Profissionais de Nível Intermédio	99	91	128	144	146	187	242	257	279	292
Empregados de Escritório	838	753	1029	1159	675	896	921	959	958	953
Empregados de Recepção, Caixas, Bilheteiras e Similares	307	292	378	309	287	364	411	385	404	457
Pessoal do Serv. de Restauração dos Serv. Directos e Part. de Protecção e Segurança	1 164	1 055	1 205	1 186	842	918	1 321	1 434	1 691	1 973
Manequins, Vendedores e Demonstradores	1 111	894	1 016	1 010	721	939	1 112	1 041	1 229	1 426
Agricultores e Trabalhadores Qualificados da Agricultura, Criação de Animais e Pescas	70	58	144	224	147	229	214	256	320	335
Agricultores e Pescadores - Agricultura e Pesca de Subsistência	1	-	-	-	-	-	-	-	-	1
Operários, Artífices e Trabalhadores das Indústrias Exctrativas e da Const. Civil	258	215	227	363	198	265	367	520	671	1 043
Trabalhadores de Metalurgia e Metalom. e Trabalhadores Similares	248	134	265	254	130	128	203	200	267	321
Mecânicos de Precisão, Oleiros e Vidreiros, Artesãos, Trab. Das Artes Gráficas e Trab. Similares	3	18	8	12	6	25	10	6	15	9
Outros Operários, Artífices e Trab. Similares	971	428	360	714	207	141	157	159	149	154
Operários de Instalações Fixas e Similares	6	8	3	11	8	14	10	15	51	34
Operadores de Máquinas e Trab. de Montagem	97	83	115	70	84	120	96	105	117	114
Condutores de Veículos e Embarcações e Operadores de Equipamentos Pesados Móveis	421	298	354	499	378	415	504	588	641	716
Trabalhadores não Qualificados dos Serviços e Comércio	1 276	1 206	1 752	1 768	1 213	1 397	1 707	1 743	1 885	2 243
Trabalhadores não Qualificados da Agricultura e Pescas	-	-	-	-	-	-	-	-	-	-
Trabalhadores não Qualificados das Minas da Const. Civil, da Ind. Transf. e dos Transportes	584	375	424	537	197	283	432	592	693	901

Fonte: IRE, Boletim de Informação

**OFERTAS DE EMPREGO AO LONGO DO ANO,  
POR GRUPOS DE PROFISSÕES**

Quadro 7.3

Região Autónoma da Madeira	Homens/Mulheres									
	1997	1998	1999	2000	2001	2002	2003	2004	2005	2006
<b>TOTAL</b>	3 430	2 836	4 827	5 126	4 290	3 363	4 056	4 669	4 806	3 791
Quadros Superiores da Admin. Pública	-	-	-	4	-	-	1	-	-	-
Directores de Empresas	4	3	10	3	19	18	8	24	10	13
Directores e Gerentes de Peq. Empresas	4	5	17	11	19	4	8	3	7	7
Especialistas das Ciências Físicas, Matemáticas e Engenharia	10	6	16	14	13	15	20	50	44	50
Especialistas das Ciências da Vida e Profissionais de Saúde	1	-	3	2	5	7	17	20	12	10
Docentes do Ensino Secundário, Superior e Profissões Similares	-	-	-	-	3	-	6	10	7	5
Outros Especialistas de Profissões Intelectuais e Científicas	16	16	9	17	53	22	44	86	67	87
Técnicos e Prof. de Nível Intermédio das Ciências Físicas e Químicas, da Eng. e Trabalhadores Similares	32	15	41	81	61	76	77	78	92	94
Profissionais de Nível Intermédio das Ciências da Vida e da Saúde	3	1	2	5	-	1	5	6	11	25
Profissionais de Nível Intermédio do Ensino	-	-	7	4	3	3	6	5	14	6
Outros técnicos e Profissionais de Nível Intermédio	68	66	70	128	66	45	110	184	186	201
Empregados de Escritório	243	190	292	339	294	217	264	261	207	186
Empregados de Recepção, Caixas, Bilheteiras e Similares	124	91	185	198	158	138	103	110	133	149
Pessoal do Serv. de Restauração dos Serv. Directos e Part. de Protecção e Segurança	1 023	727	1 159	1 043	1 079	946	1 237	1 242	1 366	1 308
Manequins, Vendedores e Demonstradores	224	264	467	663	372	275	214	233	474	236
Agricultores e Trabalhadores Qualificados da Agricultura, Criação de Animais e Pescas	19	12	72	81	44	44	49	89	58	31
Agricultores e Pescadores - Agricultura e Pesca de Subsistência	-	-	-	-	-	-	-	-	-	-
Operários, Artífices e Trabalhadores das Indústrias Exctrativas e da Const. Civil	210	191	313	331	328	203	239	403	536	243
Trabalhadores de Metalurgia e Metalom. e Trabalhadores Similares	198	166	303	293	238	149	241	236	203	164
Mecânicos de Precisão, Oleiros e Vidreiros, Artesãos, Trab. Das Artes Gráficas e Trab. Similares	9	3	4	5	5	5	2	2	-	4
Outros Operários, Artífices e Trab. Similares	351	309	375	413	97	138	132	81	84	89
Operários de Instalações Fixas e Similares	4	-	3	4	5	6	5	2	5	9
Operadores de Máquinas e Trab. de Montagem	73	19	28	41	53	34	33	71	41	40
Condutores de Veículos e Embarcações e Operadores de Equipamentos Pesados Móveis	67	65	126	146	111	70	111	144	120	37
Trabalhadores não Qualificados dos Serviços e Comércio	376	347	927	824	873	794	816	912	783	604
Trabalhadores não Qualificados da Agricultura e Pescas	-	-	-	-	-	-	-	-	-	-
Trabalhadores não Qualificados das Minas da Const. Civil, da Ind. Transf. e dos Transportes	371	340	398	476	391	153	308	417	346	193

Fonte: IRE, Boletim de Informação

**OFERTAS DE EMPREGO NO FINAL DO ANO,  
POR GRUPOS DE PROFISSÕES**

Quadro 7.4

Região Autónoma da Madeira	Homens/Mulheres									
	1997	1998	1999	2000	2001	2002	2003	2004	2005	2006
TOTAL	820	916	890	861	470	324	296	283	267	199
Quadros Superiores da Admin. Pública	-	-	-	-	-	-	-	-	-	-
Directores de Empresas	2	-	1	4	5	1	1	4	-	1
Directores e Gerentes de Peq. Empresas	1	-	4	-	3	-	-	-	1	1
Especialistas das Ciências Físicas, Matemáticas e Engenharia	-	4	6	5	3	3	-	9	2	8
Especialistas das Ciências da Vida e Profissionais de Saúde	-	-	1	-	1	-	-	1	2	-
Docentes do Ensina Secundário, Superior e Profissões Similares	-	-	-	-	-	-	3	1	-	-
Outros Especialistas de Profissões Intelectuais e Científicas	11	5	1	2	2	1	2	6	3	5
Técnicos e Prof. de Nível Intermediário das Ciências Físicas e Químicas, da Eng. e Trabalhadores Similares	7	6	4	21	11	8	13	5	15	1
Profissionais de Nível Intermediário das Ciências da Vida e da Saúde	-	1	1	-	-	-	-	-	2	11
Profissionais de Nível Intermediário do Ensino Outros técnicos e Profissionais	-	-	-	1	1	1	1	-	2	-
de Nível Intermediário	14	27	8	69	14	2	12	23	5	34
Empregados de Escritório	23	22	23	25	25	5	8	5	4	7
Empregados de Recepção, Caixas, Bilheteiras e Similares	26	18	20	21	10	3	13	5	2	4
Pessoal do Serv. de Restauração dos Serv. Directos e Part. de Protecção e Segurança	224	182	195	157	101	61	88	85	104	41
Manequins, Vendedores e Demonstradores	55	42	85	162	34	11	15	10	6	40
Agricultores e Trabalhadores Qualificados da Agricultura, Criação de Animais e Pescas	1	8	14	1	16	7	1	4	3	1
Agricultores e Pescadores - Agricultura e Pesca de Subsistência	-	-	-	-	-	-	-	-	-	-
Operários, Artífices e Trabalhadores das Indústrias Extrativas e da Const. Civil	125	129	79	66	43	22	40	30	36	4
Trabalhadores de Metalurgia e Metalom. e Trabalhadores Similares	97	132	93	74	46	22	25	20	25	2
Mecânicos de Precisão, Oleiros e Vidreiros, Artesãos, Trab. Das Artes Gráficas e Trab. Similares	5	7	1	3	1	-	-	-	-	1
Outros Operários, Artífices e Trab. Similares	31	120	36	27	8	11	15	8	17	7
Operários de Instalações Fixas e Similares	-	-	3	3	-	-	-	-	1	2
Operadores de Máquinas e Trab. de Montagem	17	9	3	7	4	1	-	2	2	2
Condutores de Veículos e Embarcações e Operadores de Equipamentos Pesados Móveis	13	15	16	23	6	4	13	2	6	6
Trabalhadores não Qualificados dos Serviços e Comércio	44	53	206	112	84	147	26	42	24	17
Trabalhadores não Qualificados da Agricultura e Pescas	-	-	-	-	-	-	-	-	-	-
Trabalhadores não Qualificados das Minas da Const. Civil, da Ind. Transf. e dos Transportes	124	136	90	78	52	14	20	21	5	4

Fonte: IRE, Boletim de Informação

**COLOCAÇÕES DE DESEMPREGADOS AO LONGO DO ANO,  
POR GRUPOS DE PROFISSÕES**

Quadro 7.5

Região Autónoma da Madeira	Homens/Mulheres									
	1997	1998	1999	2000	2001	2002	2003	2004	2005	2006
TOTAL	1 878	1 872	2 183	2 291	2 055	2 076	1 999	2 153	2 317	1 687
Quadros Superiores da Admin. Pública	-	-	-	-	1	2	2	3	-	-
Directores de Empresas	1	1	5	2	7	15	5	10	5	6
Directores e Gerentes de Peq. Empresas	1	4	3	3	2	2	2	2	3	1
Especialistas das Ciências Físicas, Matemáticas e Engenharia	5	1	2	3	5	6	10	19	22	14
Especialistas das Ciências da Vida e Profissionais de Saúde	1	2	1	3	2	12	18	16	6	4
Docentes do Ensina Secundário, Superior e Profissões Similares	-	-	-	-	1	-	1	13	3	3
Outros Especialistas de Profissões Intelectuais e Científicas	3	10	6	14	36	23	43	53	47	52
Técnicos e Prof. de Nível Intermédio das Ciências Físicas e Químicas, da Eng. e Trabalhadores Similares	15	10	17	45	28	36	41	32	45	41
Profissionais de Nível Intermédio das Ciências da Vida e da Saúde	3	-	-	1	1	-	4	8	5	8
Profissionais de Nível Intermédio do Ensino Outros técnicos e Profissionais	-	-	2	2	1	3	-	3	7	1
de Nível Intermédio	24	17	24	27	28	30	47	52	62	49
Empregados de Escritório	164	205	188	258	208	186	188	140	120	132
Empregados de Recepção, Caixas, Bilheteiras e Similares	96	80	89	90	88	71	59	82	62	87
Pessoal do Serv. de Restauração dos Serv. Directos e Part. de Protecção e Segurança	475	425	382	359	347	424	480	561	578	509
Manequins, Vendedores e Demonstradores	153	263	306	272	307	237	137	134	333	120
Agricultores e Trabalhadores Qualificados da Agricultura, Criação de Animais e Pescas	11	7	11	14	12	32	22	35	23	19
Agricultores e Pescadores - Agricultura e Pesca de Subsistência	-	-	-	-	-	-	-	-	-	-
Operários, Artífices e Trabalhadores das Indústrias Exctrativas e da Const. Civil	77	63	72	82	85	97	78	101	149	76
Trabalhadores de Metalurgia e Metalom. e Trabalhadores Similares	104	72	89	91	69	58	78	83	73	52
Mecânicos de Precisão, Oleiros e Vidreiros, Artesãos, Trab. Das Artes Gráficas e Trab. Similares	3	3	1	-	5	4	-	2	-	1
Outros Operários, Artífices e Trab. Similares	276	261	313	358	47	94	64	26	19	24
Operários de Instalações Fixas e Similares	2	-	1	1	6	3	-	1	2	3
Operadores de Máquinas e Trab. de Montagem	49	20	16	15	30	19	14	39	28	25
Condutores de Veículos e Embarcações e Operadores de Equipamentos Pesados Móveis	35	79	73	100	57	43	42	54	62	17
Trabalhadores não Qualificados dos Serviços e Comércio	226	230	468	420	540	581	529	498	497	360
Trabalhadores não Qualificados das Minas da Const. Civil, da Ind. Transf. e dos Transportes	154	119	114	131	142	98	135	186	165	83

Fonte: IRE, Boletim de Informação

# FORMAÇÃO PROFISSIONAL

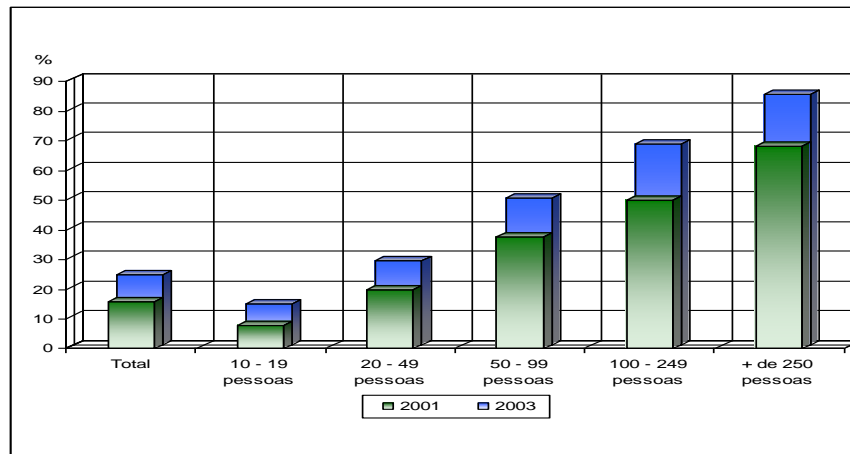

**Gráfico 13**
**Percentagem de Empresas que efectuaram Acções de Formação Profissional em 2001 e 2003, segundo os Escalões de Dimensão**

**NÚMERO DE EMPRESAS QUE EFECTUARAM ACÇÕES DE FORMAÇÃO PROFESSIONAL POR ACTIVIDADE, SEGUNDO O ESCALÃO DE DIMENSÃO DA EMPRESA**

Quadro 8.1

Região Autónoma da Madeira

	2001						2003					
	Total	Escalões de Dimensão					Total	Escalões de Dimensão				
		10 a 19 Pessoas serviço	20 a 49 Pessoas serviço	50 a 99 Pessoas serviço	100 a 249 Pessoas serviço	250 ou + Pessoas serviço		10 a 19 Pessoas serviço	20 a 49 Pessoas serviço	50 a 99 Pessoas serviço	100 a 249 Pessoas serviço	250 ou + Pessoas serviço
<b>TOTAL</b>	<b>196</b>	<b>55</b>	<b>79</b>	<b>32</b>	<b>17</b>	<b>13</b>	<b>289</b>	<b>94</b>	<b>114</b>	<b>42</b>	<b>23</b>	<b>16</b>
A AGRICULT.,PROD. ANIMAL, CAÇA E SILVIC.	-	-	-	-	-	-	-	-	-	-	-	-
B PESCA	-	-	-	-	-	-	-	-	-	-	-	-
C INDÚSTRIAS EXTRACTIVAS	2	-	2	-	-	-	2	-	2	-	-	-
D INDÚSTRIAS TRANSFORMADORAS	20	4	12	4	1	-	33	9	16	5	2	1
DA Indústrias Alimentares, das Bebidas e do Tabaco	9	2	3	4	-	-	11	2	4	4	-	1
DB Indústria Têxtil	-	-	-	-	-	-	-	-	-	-	-	-
DD Indústrias da Madeira e da Cortiça e suas Obras	-	-	-	-	-	-	-	-	-	-	-	-
DE Indústria da Pasta de Papel e Cartão e seus Artigos, Edição e Impressão	3	1	1	-	1	-	4	1	1	-	2	-
DG Fabricação de Produtos Químicos e de Fibras Sintéticas ou Artificiais	-	-	-	-	-	-	-	-	-	-	-	-
DH Fabr. de Artigos de Borracha e de Matérias Plásticas	-	-	-	-	-	-	-	-	-	-	-	-
DI Fabricação de Outros produtos Minerais n/Metálicos	3	-	3	-	-	-	7	1	5	1	-	-
DJ Ind. Metalúrgica de Base e de Produtos Metálicos	3	-	3	-	-	-	5	1	4	-	-	-
DK Fabricação de Máquinas e de Equipamentos N.E	3	2	1	-	-	-	2	-	2	-	-	-
DL Fabricação de Equipamentos Eléctrico e de Óptica	-	-	-	-	-	-	2	2	-	-	-	-
DN Indústrias Transformadoras, N.E.	-	-	-	-	-	-	2	2	-	-	-	-
E PRODUÇÃO E DISTRIB. ELECTR., GÁS E ÁGUA	2	-	1	-	-	1	2	-	1	-	-	1
F CONSTRUÇÃO	11	2	2	2	2	3	33	13	10	4	3	3
G COM.GROSSO E RETALHO, REPAR. VEICULOS AUTOM., MOTOC. E BENS DE USO PES. E DOM.	51	20	21	9	-	2	69	24	30	11	1	3
G50 Comércio, Manutenção e reparação Veículos Autom. e Motociclos; Comércio Retalho Combust. Veículos	15	2	7	6	-	-	19	2	10	7	-	-
G51 Comércio Grosso e Agentes do Comércio, excepto Veículos Automóveis e Motociclos	23	11	10	2	-	-	26	11	11	3	1	-
G52 Comércio Retalho; Repar.de Bens Pes.e Domést.	12	6	4	1	-	2	24	11	10	1	-	3
H ALOJAMENTO E RESTAURAÇÃO	26	2	7	7	8	3	45	7	14	10	11	3
I TRANSP.ARMAZ.,COMUNICAÇÃO	14	-	5	5	2	2	21	5	7	5	2	2
I60/63 transportes e armaz.	14	-	5	5	2	2	20	5	6	5	2	2
I64 correios e telecomunica.	-	-	-	-	-	-	1	-	1	-	-	-
J ACTIVIDADES FINANCEIRAS	1	-	-	-	-	1	2	1	-	-	-	1
J65 Intermed.Financeira,exc.Seguros e Fundos Pensões	1	-	-	-	-	1	2	1	-	-	-	1
J66 Seguros, Fundos de Pensões e Outras Actividades Complementares da Segurança Social	-	-	-	-	-	-	-	-	-	-	-	-
J67 Activ. Auxiliares de Intermediação Financeira	-	-	-	-	-	-	-	-	-	-	-	-
K ACTIVIDADES IMOBILIARIAS, ALUGUERES E SERVIÇOS PRESTADOS AS EMPRESAS	36	17	15	2	1	1	44	25	15	2	1	1
K70 Actividades Imobiliárias	1	-	-	-	1	-	3	2	-	-	1	-
K71 Aluguer de Máquinas e de Equip. sem Pessoal e Bens Pessoais e Domésticos	1	1	-	-	-	-	-	-	-	-	-	-
K72 Actividades Informáticas e Conexas	9	3	6	-	-	-	8	3	5	-	-	-
K74 Outras Actividades de Serviços Prestados principalmente às empresas	25	13	9	2	-	1	33	20	11	2	-	1
M EDUCAÇÃO	18	7	6	3	3	-	18	5	7	3	3	-
N SAÚDE E ACCAO SOCIAL	8	3	5	1	-	-	11	4	6	1	-	-
O OUTROS ACTIVIDADES DE SERVIÇOS COLECTIVOS, SOCIAIS E PESSOAIS	7	2	4	-	-	1	10	2	5	2	-	1

FONTE: DREFP, Inquérito ao Impacto das Acções de Formação Profissional nas Empresas (2001-2003)



**PERCENTAGEM DE EMPRESAS QUE EFECTUARAM ACÇÕES DE FORMAÇÃO PROFISSIONAL EM 2001 E 2003 POR ACTIVIDADE SEGUNDO A(S) FONTE(S) DE FINANCIAMENTO**

Quadro 8.2

Região Autónoma da Madeira

%

	2001			2003		
	Fontes de Financiamento			Fontes de Financiamento		
	Própria Empresa	Entidades Privadas	Público	Própria Empresa	Entidades Privadas	Público
<b>TOTAL</b>	<b>84,0</b>	<b>15,6</b>	<b>17,0</b>	<b>85,4</b>	<b>16,8</b>	<b>13,2</b>
A AGRICULT.,PRODUÇÃO ANIMAL, CAÇA E SILVIC.	-	-	-	-	-	-
B PESCA	-	-	-	-	-	-
C INDUSTRIAS EXTRACTIVAS	0,8	-	-	0,5	-	-
D INDÚSTRIAS TRANSFORMADORAS	8,7	1,7	-	10,0	1,7	0,7
DA Indústrias Alimentares, das Bebidas e do Tabaco	3,4	0,9	-	2,7	1,4	-
DB Indústria Têxtil	-	-	-	-	-	-
DD Indústrias da Madeira e da Cortiça e suas Obras	-	-	-	-	-	-
DE Indústria da Pasta de Papel e Cartão e seus Artigos, Edição e Impressão	1,5	-	-	1,4	-	-
DG Fabricação de Produtos Químicos e de Fibras Sintéticas ou Artificiais	-	-	-	-	-	-
DH Fabr. de Artigos de Borracha e de Matérias Plásticas	-	-	-	-	-	-
DI Fabricação de Outros produtos Minerais n/Metálicos	1,7	-	-	2,5	-	-
DJ Ind. Metalúrgica de Base e de Produtos Metálicos	1,5	-	-	1,5	0,3	-
DK Fabricação de Máquinas e de Equipamentos N.E	0,5	0,8	-	0,7	-	-
DL Fabricação de Equipamentos Eléctrico e de Óptica	-	-	-	0,7	-	-
DN Indústrias Transformadoras, N.E.	-	-	-	0,7	-	0,7
E PRODUÇÃO E DISTRIB. ELECTR., GÁS E ÁGUA	0,5	0,5	1,0	0,3	0,3	0,3
F CONSTRUÇÃO	3,6	3,0	-	7,7	4,8	0,5
G COM.GROSSO E RETALHO, REPAR. VEÍCULOS AUTOM., MOTOC. E BENS DE USO PES. E DOM.	25,4	1,0	2,0	23,1	1,3	2,7
G50 Comércio, Manutenção e reparação Veículos Autom. e Motociclos; Comércio Retalho Combust. Veículos	7,9	0,5	-	6,6	0,3	-
G51 Comércio Grosso e Agentes do Comércio, excepto Veículos Automóveis e Motociclos	11,3	0,5	1,4	9,1	0,9	0,9
G52 Comércio Retalho; Repar.de Bens Pes.e Domést.	6,2	-	0,6	7,5	-	1,8
H ALOJAMENTO E RESTAURAÇÃO	9,1	3,7	4,6	11,6	5,1	2,1
I TRANSP.ARMAZ.,COMUNICAC.	7,2	-	-	7,3	-	-
I60/63 transportes e armaze.	7,2	-	-	7,0	-	-
I64 correios e telecomunica.	-	-	-	0,3	-	-
J ACTIVIDADES FINANCEIRAS	0,5	-	0,5	0,7	-	-
J65 Intermed.Financeira,exc.Seguros e Fundos Pensões	0,5	-	0,5	0,7	-	-
J66 Seguros, Fundos de Pensões e Outras Actividades Complementares da Segurança Social	-	-	-	-	-	-
J67 Activ. Auxiliares de Intermediação Financeira	-	-	-	-	-	-
K ACTIVIDADES IMOBILIÁRIAS, ALUGUERES E SERVIÇOS PRESTADOS ÀS EMPRESAS	15,5	2,5	2,9	13,3	0,9	2,7
K70 Actividades Imobiliárias	0,5	-	-	0,3	-	-
K71 Aluguer de Máquinas e de Equipamentos sem Pessoal e Bens Pessoais e Domésticos	0,6	-	-	-	-	-
K72 Actividades Informáticas e Conexas	2,9	-	0,6	1,9	-	0,8
K74 Outras Actividades de Serviços Prestados principalmente às empresas	11,5	2,5	2,2	11,0	0,9	1,9
M EDUCACAO	7,4	1,9	2,5	5,3	1,5	1,3
N SAÚDE E ACCAO SOCIAL	2,4	0,6	1,9	2,5	0,4	1,7
O OUTROS ACTIVIDADES DE SERVIÇOS COLECTIVOS, SOCIAIS E PESSOAIS	3,0	0,6	1,6	2,9	0,7	1,1

FONTE: DREFP, Inquérito ao Impacto das Acções de Formação Profissional nas Empresas (2001-2003)

**PERCENTAGEM DE TRABALHADORES QUE FREQUENTARAM ACÇÕES DE  
FORMAÇÃO PROFISSIONAL EM 2001 POR ACTIVIDADE  
SEGUNDO OS GRUPOS PROFISSIONAIS (Valores relativos: N° de pessoas ao serviço do Universo)**

Quadro 8.3

Região Autónoma da Madeira	2001					%
	Total	Dirigentes, quadros superiores e especialistas das profissões intelectuais e científicas	Técnicos e profissionais de nível intermédio	Pessoal administrativo, pessoal dos serviços e vendedores	Operários, artífices e trabalhadores similares, operadores de instalações e máquinas, trabalhadores	
<b>TOTAL</b>	<b>16,3</b>	<b>23,9</b>	<b>29,5</b>	<b>17,2</b>	<b>12,2</b>	
A AGRICULT.,PRODUÇÃO ANIMAL, CAÇA E SILVIC.	-	-	-	-	-	
B PESCA	-	-	-	-	-	
C INDÚSTRIAS EXTRACTIVAS	3,5	20,0	40,0	-	-	
D INDÚSTRIAS TRANSFORMADORAS	2,8	9,1	10,3	4,2	1,3	
DA Indústrias Alimentares, das Bebidas e do Tabaco	4,4	18,0	23,9	4,9	1,6	
DB Indústria Têxtil	-	-	-	-	-	
DD Indústrias da Madeira e da Cortiça e suas Obras	-	-	-	-	-	
DE Indústria da Pasta de Papel e Cartão e seus Artigos, Edição e Impressão	6,5	11,1	5,9	7,2	3,2	
DG Fabricação de Produtos Químicos e de Fibras Sintéticas ou Artificiais	-	-	-	-	-	
DH Fabr. de Artigos de Borracha e de Matérias Plásticas	-	-	-	-	-	
DI Fabricação de Outros produtos Minerais n/Metálicos	3,1	15,5	4,9	2,7	1,9	
DJ Ind. Metalúrgica de Base e de Produtos Metálicos	1,0	3,3	-	1,5	0,8	
DK Fabricação de Máquinas e de Equipamentos N.E	5,2	-	-	-	7,7	
DL Fabricação de Equipamentos Eléctrico e de Óptica	-	-	-	-	-	
DN Indústrias Transformadoras, N.E.	-	-	-	-	-	
E PRODUÇÃO E DISTRIB. ELECTR., GÁS E ÁGUA	6,9	25,0	21,3	3,6	2,6	
F CONSTRUÇÃO	2,4	4,0	7,6	8,7	1,4	
G COM.GROSSO E RETALHO, REPAR. VEÍCULOS AUTOM., MOTOC. E BENS DE USO PES. E DOM.	13,1	16,4	9,0	18,5	5,7	
G50 Comércio, Manutenção e reparação Veículos Autom. e Motociclos; Comércio Retalho Combust. Veículos	20,2	11,7	29,7	29,5	14,3	
G51 Comércio Grosso e Agentes do Comércio, excepto Veículos Automóveis e Motociclos	15,7	25,6	38,9	22,2	5,2	
G52 Comércio Retalho; Repar.de Bens Pes.e Domést.	10,1	11,0	2,0	15,8	-	
H ALOJAMENTO E RESTAURAÇÃO	15,4	9,5	18,9	14,8	16,0	
I TRANSP.ARMAZ.,COMUNICAC.	50,4	10,1	39,3	18,6	66,9	
I60/63 transportes e armaz.	50,8	10,4	41,9	18,8	67,1	
I64 correios e telecomunica.	-	-	-	-	-	
J ACTIVIDADES FINANCEIRAS	69,4	78,8	221,1	37,1	-	
J65 Intermed.Financeira,exc.Seguros e Fundos Pensões	70,6	82,4	222,0	37,7	-	
J66 Seguros, Fundos de Pensões e Outras Actividades Complementares da Segurança Social	-	-	-	-	-	
J67 Activ. Auxiliares de Intermediação Financeira	-	-	-	-	-	
K ACTIVIDADES IMOBILIÁRIAS, ALUGUERES E SERVIÇOS PRESTADOS ÀS EMPRESAS	18,6	27,3	38,6	17,5	8,3	
K70 Actividades Imobiliárias	5,1	-	-	-	13,2	
K71 Aluguer de Máquinas e de Equipamentos sem Pessoal e Bens Pessoais e Domésticos	0,6	-	-	1,1	-	
K72 Actividades Informáticas e Conexas	53,3	44,7	54,0	80,7	-	
K73 Investigação e Desenvolvimento	-	-	-	-	-	
K74 Outras Actividades de Serviços Prestados principalmente às empresas	18,6	31,2	39,8	21,4	8,5	
M EDUCACAO	42,2	87,5	39,2	12,2	41,1	
N SAUDE E ACCAO SOCIAL	13,1	14,8	18,2	14,5	10,3	
O OUTROS ACTIVIDADES DE SERVIÇOS COLECTIVOS, SOCIAIS E PESSOAIS	19,6	25,9	9,6	24,9	15,7	

FONTE: DREFP, Inquérito ao Impacto das Acções de Formação Profissional nas Empresas (2001-2003)

**PERCENTAGEM DE TRABALHADORES QUE FREQUENTARAM ACÇÕES DE  
FORMAÇÃO PROFISSIONAL EM 2003 POR ACTIVIDADE  
SEGUNDO OS GRUPOS PROFISSIONAIS (Valores relativos: Nº de pessoas ao serviço do Universo)**

Quadro 8.4

Região Autónoma da Madeira	2003					%
	Total	Dirigentes, quadros superiores e especialistas das profissões intelectuais e científicas	Técnicos e profissionais de nível intermédio	Pessoal administrativo, pessoal dos serviços e vendedores	Operários, artífices e trabalhadores similares, operadores de instalações e máquinas, trabalhadores	
<b>TOTAL</b>	<b>18,2</b>	<b>40,3</b>	<b>32,5</b>	<b>13,6</b>	<b>15,4</b>	
A AGRICULT.,PRODUÇÃO ANIMAL, CAÇA E SILVIC.	-	-	-	-	-	
B PESCA	-	-	-	-	-	
C INDÚSTRIAS EXTRACTIVAS	10,5	20,0	40,0	23,5	5,1	
D INDÚSTRIAS TRANSFORMADORAS	6,8	10,3	15,2	13,7	3,6	
DA Indústrias Alimentares, das Bebidas e do Tabaco	10,7	16,0	26,8	20,7	5,1	
DB Indústria Têxtil	-	-	-	-	-	
DD Indústrias da Madeira e da Cortiça e suas Obras	-	-	-	-	-	
DE Indústria da Pasta de Papel e Cartão e seus Artigos, Edição e Impressão	5,9	12,2	3,2	6,5	2,7	
DF Fabricação de Coque,Produtos Petrolíferos Refinados e Combustível Nuclear	-	-	-	-	-	
DG Fabricação de Produtos Químicos e de Fibras Sintéticas ou Artificiais	-	-	-	-	-	
DH Fabr. de Artigos de Borracha e de Matérias Plásticas	-	-	-	-	-	
DI Fabricação de Outros produtos Minerais n/Metálicos	12,6	23,4	14,9	30,0	7,7	
DJ Ind. Metalúrgica de Base e de Produtos Metálicos	2,4	4,8	6,4	7,8	1,6	
DK Fabricação de Máquinas e de Equipamentos N.E	5,6	13,3	10,9	12,8	-	
DL Fabricação de Equipamentos Eléctrico e de Optica	12,8	-	10,0	-	15,2	
DN Indústrias Transformadoras, N.E.	6,5	-	-	-	8,3	
E PRODUÇÃO E DISTRIB. ELECTR., GÁS E ÁGUA	26,8	100,0	12,5	43,3	1,2	
F CONSTRUÇÃO	10,0	9,1	10,2	22,0	9,0	
G COM.GROSSO E RETALHO, REPAR. VEÍCULOS AUTOM., MOTOC. E BENS DE USO PES. E DOM.	20,0	78,5	10,2	6,8	33,5	
G50 Comércio, Manutenção e reparação Veículos Autom. e Motociclos; Comércio Retalho Combust. Veículos	20,5	13,1	26,8	24,5	18,0	
G51 Comércio Grosso e Agentes do Comércio, excepto Veículos Automóveis e Motociclos	15,6	28,8	30,9	13,5	13,3	
G52 Comércio Retalho; Repar.de Bens Pes.e Domést.	22,3	129,5	4,5	1,9	74,8	
H ALOJAMENTO E RESTAURAÇÃO	14,4	13,2	60,0	11,8	10,6	
I TRANSP.ARMAZ.,COMUNICAC.	28,3	12,5	28,6	6,3	38,5	
I60/63 transportes e armaze.	28,3	12,8	28,6	5,6	38,6	
I64 correios e telecomunica.	36,4	-	28,6	100,0	-	
J ACTIVIDADES FINANCEIRAS	53,4	68,3	70,7	36,7	-	
J65 Intermed.Financeira,exc.Seguros e Fundos Pensões	54,3	72,6	70,8	37,5	-	
J66 Seguros, Fundos de Pensões e Outras Actividades Complementares da Segurança Social	-	-	-	-	-	
J67 Activ. Auxiliares de Intermediação Financeira	-	-	-	-	-	
K ACTIVIDADES IMOBILIÁRIAS, ALUGUERES E SERVIÇOS PRESTADOS ÀS EMPRESAS	29,3	36,0	37,3	24,8	26,9	
K70 Actividades Imobiliárias	6,4	-	-	-	13,5	
K71 Aluguer de Máquinas e de Equipamentos sem Pessoal e Bens Pessoais e Domésticos	-	-	-	-	-	
K72 Actividades Informáticas e Conexas	40,6	52,6	43,1	47,1	-	
K73 Investigação e Desenvolvimento	-	-	-	-	-	
K74 Outras Actividades de Serviços Prestados principalmente às empresas	34,0	42,8	41,0	33,0	30,9	
M EDUCAÇÃO	45,1	99,7	41,8	14,7	37,8	
N SAÚDE E ACCÃO SOCIAL	11,7	2,5	43,4	14,6	4,7	
O OUTROS ACTIVIDADES DE SERVIÇOS COLECTIVOS, SOCIAIS E PESSOAIS	18,8	18,5	32,7	15,9	14,5	

FONTE: DREFP, Inquérito ao Impacto das Acções de Formação Profissional nas Empresas (2001-2003)

**PERCENTAGEM DE EX-FORMANDOS POR ÁREA DE FORMAÇÃO,  
SEGUNDO A MODALIDADE DE FORMAÇÃO (2004)**

Quadro 8.5

Região Autónoma da Madeira

%

MODALIDADE DE FORMAÇÃO	TOTAL	Qualificação Inicial	Orientação Profissional/ Aprendizagem (2º Ciclo, 3º Ciclo, 12º Ano)	13º Ano Profissionalizante (12º Ano)	Currículos Alternativos (9º Ano)	Técnico-Profissional/Técnicos (12º Ano)	Qualificação de Desempregados	Cursos Superiores	Cursos de Especialização Tecnológica
AREA DE FORMAÇÃO									
TOTAL	100,0	32,3	5,0	11,6	22,8	18,9	2,1	4,8	2,3
213 Audiovisuais e Produção dos Media	100,0	0,7	-	-	-	-	-	-	-
322 Biblioteconomia, Arquivo e Docum.	-	-	-	-	-	-	-	-	-
341 Comércio	100,0	0,9	-	-	-	-	-	-	-
342 Marketing e Publicidade	-	-	-	-	-	-	-	-	-
343 Finanças, Banca e Seguros	100,0	-	-	-	-	1,2	-	-	-
344 Contabilidade e Fiscalidade	100,0	1,8	2,1	2,7	-	5,9	-	-	-
345 Gestão e Administração	100,0	0,5	-	-	-	-	-	-	-
346 Secretaria e Trabalho Administrativo	100,0	1,6	-	-	-	-	-	-	-
481 Ciências Informáticas	100,0	3,9	1,2	0,9	1,6	2,7	-	-	1,4
482 Informática na óptica do Utilizador	-	-	-	-	-	-	-	-	-
521 Metalurgia e Metalomecânica	100,0	-	0,5	-	2,1	-	-	-	-
522 Electricidade e Energia	100,0	1,4	-	-	3,6	-	-	-	-
525 Construção e Rep. Veículos a Motor	100,0	-	-	-	0,7	-	-	-	-
581 Arquitectura e Urbanismo	-	-	-	-	-	-	-	-	-
582 Construção Civil	100,0	-	-	2,7	5,2	-	-	-	-
622 Floricultura e Jardinagem	100,0	0,0	-	-	-	-	1,4	-	-
723 Enfermagem	100,0	-	-	-	-	-	-	4,8	-
761 Serviços de Apoio a Crianças e Jovens	100,0	-	-	-	-	1,8	-	-	-
762 Trabalho Social e Orientação	100,0	1,4	-	-	-	1,8	-	-	-
811 Hotelaria e Restauração	100,0	18,4	-	1,6	9,6	5,5	0,9	-	0,9
812 Turismo e Lazer	100,0	-	-	2,5	-	-	-	-	-
815 Cuidados de Beleza	100,0	-	1,1	-	-	-	-	-	-
852 Ambientes Naturais e Vida Selvagem	100,0	-	-	1,2	-	-	-	-	-
862 Segurança e Higiene no Trabalho	100,0	1,6	-	-	-	-	-	-	-

FONTE: DREFP, Inquérito à Inserção na Vida Activa aos Ex-Formandos de Cursos Qualificantes 2004

**PERCENTAGEM DE EX-FORMANDOS POR GRAU DE ENSINO,  
SEGUNDO O ESCALÃO ETÁRIO E O SEXO (2004)**

Quadro 8.6

Região Autónoma da Madeira

%

	Total			De 15 a 19 Anos			De 20 a 24 Anos			De 25 a 34 Anos			De 35 a 44 Anos			De 45 a 49 Anos		
	H+M	H	M	H+M	H	M	H+M	H	M	H+M	H	M	H+M	H	M	H+M	H	M
TOTAL	100,0	100,0	100,0	100,0	100,0	100,0	100,0	100,0	100,0	100,0	100,0	100,0	100,0	100,0	100,0	100,0	100,0	100,0
Inferior a 4 Anos de Escolaridade	-	-	-	-	-	-	-	-	-	-	-	-	-	-	-	-	-	-
1º Ciclo do Ensino Básico (4º Ano)	2,1	1,1	3,0	4,1	1,7	7,7	-	-	-	0,8	-	1,3	30,4	22,2	35,7	-	-	-
2º Ciclo do Ensino Básico (6º Ano)	9,3	8,4	10,0	15,3	13,6	17,9	8,9	8,2	9,4	4,9	2,2	6,6	13,0	11,1	14,3	-	-	-
3º Ciclo do Ensino Básico (9º Ano)	37,3	49,0	27,0	75,5	81,4	66,7	32,9	45,2	22,4	23,8	28,3	21,1	8,7	11,1	7,1	-	-	-
Ensino Secundário (12º Ano)	44,9	39,5	49,7	5,1	3,4	7,7	52,8	44,5	60,0	55,7	67,4	48,7	43,5	44,4	42,9	100,0	100,0	100,0
Bacharelato	0,7	0,8	0,7	-	-	-	0,6	0,7	0,6	0,8	-	1,3	4,3	11,1	-	-	-	-
Licenciatura	5,7	1,1	9,7	-	-	-	4,7	1,4	7,6	13,9	2,2	21,1	-	-	-	-	-	-
Mestrado/Doutoramento	-	-	-	-	-	-	-	-	-	-	-	-	-	-	-	-	-	-

FONTE: DREFP, Inquérito à Inserção na Vida Activa aos Ex-Formandos de Cursos Qualificantes 2004

**PERCENTAGEM DE EX-FORMANDOS NA SITUAÇÃO DE APROVADOS À DATA DO INQUÉRITO, POR ACTIVIDADE (2004)**

Quadro 8.7

Região Autónoma da Madeira	%
<b>TOTAL</b>	<b>100,0</b>
A AGRICULT.,PRODUÇÃO ANIMAL, CAÇA E SILVIC.	1,4
B PESCA	-
C INDÚSTRIAS EXTRACTIVAS	-
D INDÚSTRIAS TRANSFORMADORAS	4,3
DA Indústrias Alimentares, das Bebidas e do Tabaco	-
DB Indústria Têxtil	0,3
DC Indústria do Couro e dos Produtos do Couro	-
DD Indústrias da Madeira e da Cortiça e suas Obras	-
DE Indústria da Pasta de Papel e Cartão e seus Artigos, Edição e Impressão	-
DF Fabricação de Coque,Produtos Petrolíferos Refinados e Combustível Nuclear	-
DG Fabricação de Produtos Químicos e de Fibras Sintéticas ou Artificiais	-
DH Fabr. de Artigos de Borracha e de Matérias Plásticas	0,3
DI Fabricação de Outros produtos Minerais n/Metálicos	-
DJ Ind. Metalúrgica de Base e de Produtos Metálicos	1,4
DK Fabricação de Máquinas e de Equipamentos N.E	1,7
DL Fabricação de Equipamentos Eléctrico e de Optica	0,3
DM Fabricação de Material de Transporte	-
DN Indústrias Transformadoras, N.E.	0,3
E PRODUÇÃO E DISTRIB. ELECTR., GÁS E ÁGUA	-
F CONSTRUCAO	16,2
G COM.GROSSO E RETALHO, REPAR. VEÍCULOS AUTOM., MOTOC. E BENS DE USO PES. E DOM.	12,8
G50 Comércio, Manutenção e reparação Veículos Autom. e Motociclos; Comércio Retalho Combust. Veículos	1,1
G51 Comércio Grosso e Agentes do Comércio, excepto Veículos Automóveis e Motociclos	1,4
G52 Comércio Retalho; Repar.de Bens Pes.e Domést.	10,2
H ALOJAMENTO E RESTAURAÇÃO	28,4
I TRANSP.ARMAZ.,COMUNICAC.	2,8
I60/63 transportes e armaze.	2,3
I64 correios e telecomunica.	0,6
J ACTIVIDADES FINANCEIRAS	0,9
J65 Intermed.Financeira,exc.Seguros e Fundos Pensões	0,6
J66 Seguros, Fundos de Pensões e Outras Actividades Complementares da Segurança Social	-
J67 Activ. Auxiliares de Intermediação Financeira	0,3
K ACTIVIDADES IMOBILIÁRIAS, ALUGUERES E SERVIÇOS PRESTADOS AS EMPRESAS	11,6
K70 Actividades Imobiliárias	0,3
K71 Aluguer de Máquinas e de Equipamentos sem Pessoal e Bens Pessoais e Domésticos	0,3
K72 Actividades Informáticas e Conexas	2,0
K73 Investigação e Desenvolvimento	-
K74 Outras Actividades de Serviços Prestados principalmente às empresas	9,1
L ADMINISTRAÇÃO PÚBLICA, DEFESA E SEGURANÇA SOCIAL OBRIGATÓRIA	6,3
M EDUCACÃO	2,3
N SAÚDE E ACCAO SOCIAL	10,2
O OUTROS ACTIVIDADES DE SERVIÇOS COLECTIVOS, SOCIAIS E PESSOAIS	1,7
P FAMÍLIAS COM EMPREGADOS DÓMESTICOS	1,1

FONTE: DREFP, Inquérito à Inserção na Vida Activa aos Ex-Formandos de Cursos Qualificantes 2004

# DURAÇÃO DO TRABALHO



Gráfico 14

**Duração Média Semanal do Trabalho Efectuado  
no Período Normal de 1995 a 2006**



Gráfico 15

**Peso dos Trabalhadores com Horas Extraordinárias  
por Actividades em 1995 e 2006**



- |                                 |   |
|---------------------------------|---|
| 1 - Agric., Silv., Caça e Pesca | 8 - Transp., Armaz. e Comunic.                |
| 2 - Ind. Extractivas            | 9 - Bancos Seg. e Op. s/Imóveis               |
| 3 - Ind. Transformadoras        | 10 - Act. Imobiliárias                        |
| 4 - Electricidade               | 11 - Adminis. Púb., Def. e Seg. Social Obrig. |
| 5 - Const. e Obras Públicas     | 12 - Educação                                 |
| 6 - Com.,por Grosso e a Retalho | 13 - Saúde e Acção Social                     |
| 7 - Rest. e Hotéis              | 14 - Serv. Prest. Col., Soc. e Pes.           |

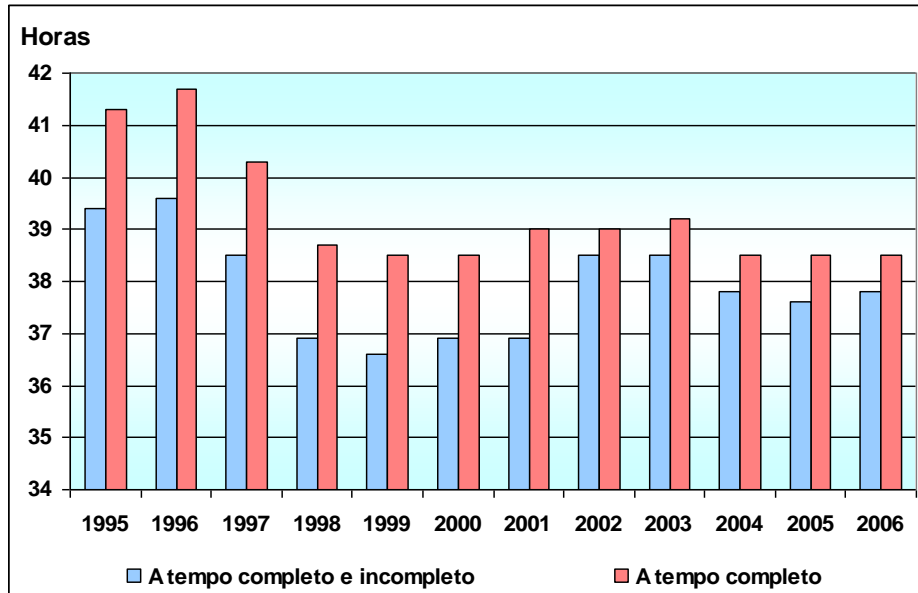
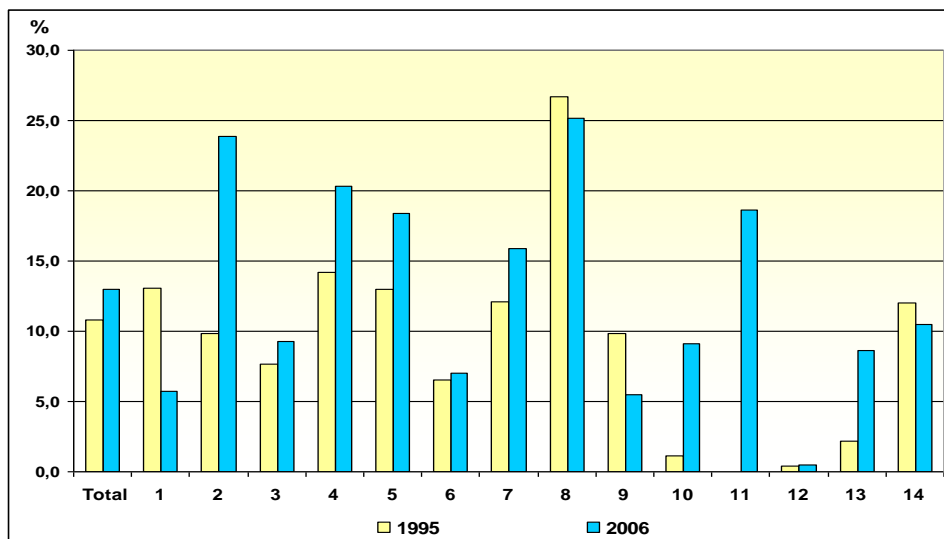

**DURAÇÃO MÉDIA SEMANAL DO TRABALHO EFECTUADO  
NO PERÍODO NORMAL, POR ACTIVIDADE**

Quadro 9.1

Região Autónoma da Madeira

Homens/Mulheres  
Horas

	1995	1996	1997	1998	1999	2000	2001	2002	2003	2004	2005	2006
<b>A TEMPO COMPLETO E INCOMPLETO</b>												
T O T A L	39,4	39,6	38,5	36,9	36,6	36,9	36,9	38,5	38,5	37,8	37,6	37,8
A AGRICULT.,PRODUÇÃO ANIMAL, CAÇA E SILVIC.	40,1	41,5	39,4	37,1	36,6	38,0	38,0	39,6	39,0	38,8	38,8	38,5
B PESCA	36,6	28,1	29,3	28,1	35,5	37,3	38,3	39,4	39,9	-	39,9	-
C INDUSTRIAS EXTRACTIVAS	40,1	40,1	39,0	37,8	37,3	38,5	38,0	38,7	39,2	38,8	39,2	38,8
D INDUSTRIAS TRANSFORMADORAS	39,9	40,3	39,2	37,8	37,3	37,6	37,6	39,0	39,0	38,3	38,3	38,5
E PRODUÇÃO E DISTRIB. ELECTR., GÁS E ÁGUA	37,3	37,3	37,6	37,6	37,6	37,6	37,6	37,6	39,0	37,6	37,6	36,7
F CONSTRUÇÃO	39,2	38,5	37,1	35,7	35,3	34,8	34,3	39,0	39,4	38,5	38,8	38,8
G COM.GROSSO E RETALHO, REPAR. VEICULOS AUTOM., MOTOC. E BENS DE USO PES. E DOM.	40,3	41,0	39,4	37,8	37,6	38,0	38,0	38,5	38,7	38,3	38,1	38,3
H ALOJAMENTO E RESTAURAÇÃO	42,0	42,2	38,5	38,5	38,3	38,0	38,3	39,2	39,4	38,8	38,8	39,0
I TRANSP.ARMAZ.,COMUNICAC.	38,0	39,2	36,2	37,6	36,4	36,9	37,1	38,5	38,5	37,8	37,4	37,4
J ACTIVIDADES FINANCEIRAS	33,2	35,7	36,2	33,6	32,5	33,4	34,8	36,6	36,4	32,5	32,5	33,9
K ACTIVIDADES IMOBILIÁRIAS, ALUGUERES E SERVIÇOS PRESTADOS AS EMPRESAS	35,5	35,3	36,0	34,8	35,0	36,4	36,6	37,3	37,3	36,2	36,2	36,5
L ADMINISTRAÇÃO PÚBLICA, DEFESA E SEGURANÇA SOCIAL OBRIGATORIA	-	-	38,7	37,3	37,3	36,0	36,4	36,4	36,6	34,2	33,2	34,4
M EDUCACAO	27,9	28,3	28,6	29,7	29,7	31,6	32,5	33,9	33,6	31,8	31,4	31,8
N SAÚDE E ACCAO SOCIAL	37,1	38,0	37,1	36,6	36,6	36,6	36,9	37,3	37,3	36,9	36,5	36,9
O OUTROS ACTIVIDADES DE SERVIÇOS COLECTIVOS, SOCIAIS E PESSOAIS	37,8	39,4	37,3	36,0	36,0	36,0	36,4	36,9	36,9	36,7	36,7	37,2
Q ORGAN. INTERNAC.E OUT.INST.EXTRA-TERRIT.	12,0	-	-	-	-	-	-	-	-	-	-	-
<b>A TEMPO COMPLETO</b>												
T O T A L	41,3	41,7	40,3	38,7	38,5	38,5	39,0	39,0	39,2	38,5	38,5	38,5
A AGRICULT.,PRODUÇÃO ANIMAL, CAÇA E SILVIC.	42,6	43,1	41,3	39,2	39,0	39,2	39,4	39,6	39,4	39,5	39,7	39,5
B PESCA	39,0	36,6	36,2	36,6	38,5	37,3	38,3	39,4	39,9	-	39,9	-
C INDUSTRIAS EXTRACTIVAS	41,5	41,7	40,1	39,0	38,3	39,0	38,7	39,2	39,2	39,0	39,2	39,2
D INDUSTRIAS TRANSFORMADORAS	41,0	41,7	40,3	39,0	38,5	38,7	39,0	39,2	39,2	38,8	38,8	39,0
E PRODUÇÃO E DISTRIB. ELECTR., GÁS E ÁGUA	37,8	37,8	37,8	37,8	37,8	37,8	37,8	37,6	39,0	37,6	37,6	36,7
F CONSTRUÇÃO	42,4	42,6	41,0	39,0	38,7	38,7	39,0	39,4	39,4	38,8	39,0	39,2
G COM.GROSSO E RETALHO, REPAR. VEICULOS AUTOM., MOTOC. E BENS DE USO PES. E DOM.	42,0	42,6	41,0	39,2	39,0	39,2	39,4	39,4	39,6	39,2	39,2	39,5
H ALOJAMENTO E RESTAURAÇÃO	43,1	43,1	41,5	39,4	39,2	39,2	39,6	39,6	39,6	39,2	39,2	39,5
I TRANSP.ARMAZ.,COMUNICAC.	38,7	39,9	39,4	38,5	37,8	38,0	38,3	38,5	38,5	38,1	37,8	38,1
J ACTIVIDADES FINANCEIRAS	33,6	36,2	36,4	34,1	32,7	33,9	35,3	36,6	36,6	32,8	32,8	34,2
K ACTIVIDADES IMOBILIÁRIAS, ALUGUERES E SERVIÇOS PRESTADOS AS EMPRESAS	39,9	40,1	39,0	38,5	38,3	38,7	39,0	39,2	39,4	38,8	38,8	39,0
L ADMINISTRAÇÃO PÚBLICA, DEFESA E SEGURANÇA SOCIAL OBRIGATORIA	-	-	38,7	37,3	37,6	36,4	36,6	36,4	37,1	34,2	33,2	34,6
M EDUCACAO	34,8	35,3	34,1	35,3	36,4	33,9	34,3	34,6	34,3	32,5	32,3	32,8
N SAÚDE E ACCAO SOCIAL	41,0	39,9	39,0	38,5	38,7	38,5	38,5	38,5	38,7	38,1	37,6	38,1
O OUTROS ACTIVIDADES DE SERVIÇOS COLECTIVOS, SOCIAIS E PESSOAIS	39,2	40,3	39,2	38,3	38,0	38,0	38,5	38,3	38,0	37,6	37,6	37,8
Q ORGAN. INTERNAC.E OUT.INST.EXTRA-TERRIT.	-	-	-	-	-	-	-	-	-	-	-	-

Fonte: Quadros de Pessoal, Direcção Reg. do Trabalho e DGEEP - MTSS



**DISTRIBUIÇÃO PERCENTUAL DOS TRABALHADORES POR CONTA DE OUTREM,  
A TEMPO COMPLETO SEGUNDO O ESCALÃO DE DURAÇÃO DO PERÍODO NORMAL  
DE TRABALHO SEMANAL, POR ACTIVIDADE**

Quadro 9.2

Região Autónoma da Madeira	Outubro 1995				
	Total	<= 30 horas	> 30 e <= 35 horas	> 35 e <= 40 horas	> 40 horas
					Homens/mulheres %
TOTAL	100,0	0,4	5,8	25,1	68,7
A AGRICULT.,PRODUÇÃO ANIMAL, CAÇA E SILVIC.	100,0	-	0,9	6,5	92,6
B PESCA	100,0	-	-	100,0	-
C INDÚSTRIAS EXTRACTIVAS	100,0	-	-	28,0	72,0
D INDÚSTRIAS TRANSFORMADORAS	100,0	0,5	3,2	29,4	66,9
DA Indústrias Alimentares, das Bebidas e do Tabaco	100,0	-	4,0	30,7	65,3
DB Indústria Têxtil	100,0	-	0,1	43,4	56,5
DC Indústria do Couro e dos Produtos do Couro	100,0	-	-	5,3	94,7
DD Indústrias da Madeira e da Cortiça e suas Obras	100,0	-	-	11,8	88,2
DE Indústria da Pasta de Papel e Cartão e seus Artigos, Edição e Impressão	100,0	6,0	21,1	59,4	13,5
DF Fabricação de Coque,Produtos Petrolíferos Refinados e Combustível Nuclear	100,0	-	25,0	75,0	-
DG Fabricação de Produtos Químicos e de Fibras Sintéticas ou Artificiais	100,0	-	-	16,0	84,0
DH Fabr. de Artigos de Borracha e de Matérias Plásticas	100,0	-	-	27,3	72,7
DI Fabricação de Outros produtos Minerais n/Metálicos	100,0	-	-	16,1	83,9
DJ Ind. Metalúrgica de Base e de Produtos Metálicos	100,0	-	-	14,6	85,4
DK Fabricação de Máquinas e de Equipamentos N.E	100,0	-	-	23,7	76,3
DL Fabricação de Equipamentos Eléctrico e de Optica	100,0	-	-	52,2	47,8
DM Fabricação de Material de Transporte	100,0	-	-	-	100,0
DN Indústrias Transformadoras, N.E.	100,0	-	1,1	12,1	86,8
E PRODUÇÃO E DISTRIB. ELECTR., GÁS E ÁGUA	100,0	-	0,3	94,7	5,0
F CONSTRUÇÃO	100,0	-	0,4	12,8	86,8
G COM.GROSSO E RETALHO, REPAR. VEÍCULOS AUTOM., MOTOC. E BENS DE USO PES. E DOM.	100,0	-	0,5	22,0	77,5
G50 Comércio, Manutenção e reparação Veículos Autom. e Motociclos; Comércio Retalho Combust. Veículos	100,0	-	0,4	20,1	79,5
G51 Comércio Grosso e Agentes do Comércio, excepto Veículos Automóveis e Motociclos	100,0	-	0,7	37,3	62,0
G52 Comércio Retalho; Repar.de Bens Pes.e Domést.	100,0	-	0,4	12,3	87,3
H ALOJAMENTO E RESTAURAÇÃO	100,0	-	0,8	6,7	92,5
I TRANSP.ARMAZ.,COMUNICAC.	100,0	0	14,0	65,1	20,9
I60/63 Transportes e armaze.	100,0	0	15,2	58,4	26,4
I64Correios e telecomunica.	100,0	-	9,6	90,4	-
J ACTIVIDADES FINANCEIRAS	100,0	0,2	97,7	1,2	0,9
J65 Intermed.Financeira,exc.Seguros e Fundos Pensões	100,0	0,2	98,6	0,9	0,3
J66 Seguros, Fundos de Pensões e Outras Actividades Complementares da Segurança Social	100,0	-	98,8	1,2	-
J67 Activ. Auxiliares de Intermediação Financeira	100,0	-	50,0	15,0	35,0
K ACTIVIDADES IMOBILIÁRIAS, ALUGUERES E SERVIÇOS PRESTADOS ÀS EMPRESAS	100,0	-	6,7	52,7	40,6
K70 Actividades Imobiliárias	100,0	-	8,1	42,4	49,5
K71 Aluguer de Máquinas e de Equipamentos sem Pessoal e Bens Pessoais e Domésticos	100,0	-	-	20,9	79,1
K72 Actividades Informáticas e Conexas	100,0	-	45,1	54,9	-
K73 Investigação e Desenvolvimento	100,0	-	-	100,0	-
K74 Outras Actividades de Serviços Prestados principalmente às empresas	100,0	-	5,3	58,8	35,9
L ADMINISTRAÇÃO PÚBLICA, DEFESA E SEGURANÇA SOCIAL OBRIGATÓRIA	100,0	-	-	-	-
M EDUCAÇÃO	100,0	22,6	22,1	37,9	17,4
N SAÚDE E ACCÃO SOCIAL	100,0	0,3	3,6	25,5	70,6
O OUTROS ACTIVIDADES DE SERVIÇOS COLECTIVOS, SOCIAIS E PESSOAIS	100,0	3,2	5,4	47,1	44,3
O90 Saneamento, Higiene Pública e Actividades Similares	100,0	-	-	-	-
O91 Actividades Associativas Diversas, N.E.	100,0	-	17,8	73,3	8,9
O92 Actividades Recreativas, Culturais e Desportivas	100,0	6,5	6,8	73,8	12,9
O93 Outras Actividades de Serviços	100,0	-	-	5,0	95,0
Q ORGAN. INTERNAC.E OUT.INST.EXTRA-TERRIT.	100,0	-	-	-	-

Fonte: Quadros de Pessoal, Direcção Reg. do Trabalho e DGEEP - MTSS

**DISTRIBUIÇÃO PERCENTUAL DOS TRABALHADORES POR CONTA DE OUTREM,  
A TEMPO COMPLETO SEGUNDO O ESCALÃO DE DURAÇÃO DO PERÍODO NORMAL  
DE TRABALHO SEMANAL, POR ACTIVIDADE**

Quadro 9.3

Região Autónoma da Madeira	Outubro de 2006					Homens/mulheres
	Total	<= 30 horas	> 30 e <= 35 horas	> 35 e <= 40 horas	> 40 horas	%
TOTAL	100,0	1,0	5,4	93,6	-	
A AGRICULT.,PRODUÇÃO ANIMAL, CAÇA E SILVIC.	100,0	-	-	100,0	-	
B PESCA	-	-	-	-	-	
C INDÚSTRIAS EXTRACTIVAS	100,0	-	1,4	98,6	-	
D INDÚSTRIAS TRANSFORMADORAS	100,0	-	4,5	95,5	-	
DA Indústrias Alimentares, das Bebidas e do Tabaco	100,0	-	1,2	98,8	-	
DB Indústria Têxtil	100,0	-	-	100,0	-	
DC Indústria do Couro e dos Produtos do Couro	100,0	-	-	100,0	-	
DD Indústrias da Madeira e da Cortiça e suas Obras	100,0	-	-	100,0	-	
DE Indústria da Pasta de Papel e Cartão e seus Artigos, Edição e Impressão	100,0	-	45,2	54,8	-	
DF Fabricação de Coque,Produtos Petrolíferos Refinados e Combustível Nuclear	100,0	-	50,0	50,0	-	
DG Fabricação de Produtos Químicos e de Fibras Sintéticas ou Artificiais	100,0	-	-	100,0	-	
DH Fabr. de Artigos de Borracha e de Matérias Plásticas	100,0	-	-	100,0	-	
DI Fabricação de Outros produtos Minerais n/Metálicos	100,0	-	-	100,0	-	
DJ Ind. Metalúrgica de Base e de Produtos Metálicos	100,0	-	0,3	99,7	-	
DK Fabricação de Máquinas e de Equipamentos N.E	100,0	-	1,2	98,8	-	
DL Fabricação de Equipamentos Eléctrico e de Optica	100,0	-	-	100,0	-	
DM Fabricação de Material de Transporte	100,0	-	-	100,0	-	
DN Indústrias Transformadoras, N.E.	100,0	-	-	100,0	-	
E PRODUÇÃO E DISTRIB. ELECTR., GÁS E ÁGUA	100,0	-	7,0	93,0	-	
F CONSTRUÇÃO	100,0	-	-	100,0	-	
G COM.GROSSO E RETALHO, REPAR. VEÍCULOS AUTOM., MOTOC. E BENS DE USO PES. E DOM.	100,0	-	0,1	99,9	-	
G50 Comércio, Manutenção e reparação Veículos Autom. e Motociclos; Comércio Retalho Combust. Veículos	100,0	-	-	100,0	-	
G51 Comércio Grosso e Agentes do Comércio, excepto Veículos Automóveis e Motociclos	100,0	-	0,2	99,8	-	
G52 Comércio Retalho; Repar.de Bens Pes.e Domést.	100,0	-	0,1	99,9	-	
H ALOJAMENTO E RESTAURAÇÃO	100,0	-	0,0	100,0	-	
I TRANSP.ARMAZ.,COMUNICAC.	100,0	-	6,3	93,7	-	
I60/63 Transportes e Armaze.	100,0	-	6,6	93,4	-	
I64 Correios e Telecomunicações	100,0	-	4,2	95,8	-	
J ACTIVIDADES FINANCEIRAS	100,0	-	94,7	5,3	-	
J65 Intermed.Financeira,exc.Seguros e Fundos Pensões	100,0	-	96,7	3,3	-	
J66 Seguros, Fundos de Pensões e Outras Actividades Complementares da Segurança Social	100,0	-	98,6	1,4	-	
J67 Activ. Auxiliares de Intermediação Financeira	100,0	-	48,0	52,0	-	
K ACTIVIDADES IMOBILIÁRIAS, ALUGUERES E SERVIÇOS PRESTADOS ÀS EMPRESAS	100,0	0,2	2,3	97,5	-	
K70 Actividades Imobiliárias	100,0	-	1,3	98,7	-	
K71 Aluguer de Máquinas e de Equipamentos sem Pessoal e Bens Pessoais e Domésticos	100,0	-	0,3	99,7	-	
K72 Actividades Informáticas e Conexas	100,0	-	2,6	97,4	-	
K73 Investigação e Desenvolvimento	100,0	-	-	100,0	-	
K74 Outras Actividades de Serviços Prestados principalmente às empresas	100,0	0,2	2,6	97,2	-	
L ADMINISTRAÇÃO PÚBLICA, DEFESA E SEGURANÇA SOCIAL OBRIGATÓRIA	100,0	-	72,9	27,1	-	
M EDUCAÇÃO	100,0	29,2	16,3	54,5	-	
N SAÚDE E ACCÃO SOCIAL	100,0	2,7	7,1	90,2	-	
O OUTROS ACTIVIDADES DE SERVIÇOS COLECTIVOS, SOCIAIS E PESSOAIS	100,0	2,5	15,8	81,7	-	
O90 Saneamento, Higiene Pública e Actividades Similares	100,0	-	6,9	93,1	-	
O91 Actividades Associativas Diversas, N.E.	100,0	11,1	28,1	60,8	-	
O92 Actividades Recreativas, Culturais e Desportivas	100,0	0,8	23,2	76,0	-	
O93 Outras Actividades de Serviços	100,0	-	-	100,0	-	
Q ORGAN. INTERNAC.E OUT.INST.EXTRA-TERRIT.	-	-	-	-	-	

Fonte: Quadros de Pessoal, Direcção Reg. do Trabalho e DGEEP - MTSS

**PESO DOS TRABALHADORES COM HORAS EXTRAORDINÁRIAS EM RELAÇÃO  
AO TOTAL DE TRABALHADORES, POR ACTIVIDADE E  
NÍVEL DE QUALIFICAÇÃO**

Quadro 9.4

Região Autónoma da Madeira	Homens/mulheres											
	Outubro											
	1995	1996	1997	1998	1999	2000	2001	2002	2003	2004	2005	2006
<b>ACTIVIDADES</b>												
TOTAL	10,8	11,5	11,5	10,2	11,6	14,6	12,4	13,6	14,3	13,5	14,4	13,0
A AGRICULT.,PRODUÇÃO ANIMAL, CAÇA E SILVIC.	13,1	3,7	11,9	9,3	5,1	8,6	6,8	8,1	9,1	16,7	4,2	5,7
B PESCA	-	-	-	-	-	-	-	-	-	-	-	-
C INDÚSTRIAS EXTRACTIVAS	9,8	7,0	14,0	6,7	17,9	17,6	14,5	12,9	12,3	17,9	19,4	23,9
D INDÚSTRIAS TRANSFORMADORAS	7,7	9,3	7,7	8,1	7,8	7,1	6,2	8,5	11,5	10,9	10,6	9,3
E PRODUÇÃO E DISTRIB. ELECTR., GÁS E ÁGUA	14,2	17,4	18,9	17,6	15,3	9,2	14,4	13,6	15,2	13,5	3,5	20,3
F CONSTRUÇÃO	13,0	16,8	20,3	20,2	21,8	18,3	14,0	16,6	22,4	21,6	21,2	18,4
G COM.GROSSO E RETALHO, REPAR. VEÍCULOS AUTOM., MOTOC. E BENS DE USO PES. E DOM.	6,5	5,4	6,1	4,4	6,9	11,7	10,7	13,4	11,9	7,5	8,4	7,0
H ALOJAMENTO E RESTAURAÇÃO	12,1	10,4	8,2	5,6	8,5	18,3	13,9	13,8	14,1	15,9	16,8	15,9
I TRANSP.ARMAZ.,COMUNICAC.	26,7	31,2	29,6	27,6	27,8	27,1	28,4	33,9	26,7	23,4	26,7	25,2
J ACTIVIDADES FINANCEIRAS	9,8	7,2	9,1	4,8	4,6	13,5	11,9	5,2	3,5	3,7	6,8	5,5
K ACTIVIDADES IMOBILIÁRIAS, ALUGUERES E SERVIÇOS PRESTADOS ÀS EMPRESAS	1,1	0,3	1,4	2,8	2,8	11,4	8,8	7,6	5,2	7,4	10,8	9,1
L ADMINISTRAÇÃO PÚBLICA, DEFESA E SEGURANÇA SOCIAL OBRIGATÓRIA	-	-	-	-	-	-	-	2,1	1,3	6,4	13,7	18,6
M EDUCAÇÃO	0,4	0,1	-	0,2	1,1	3,9	-	2,6	1,1	0,4	0,3	0,5
N SAÚDE E ACCÃO SOCIAL	2,2	0,5	3,5	1,1	1,9	3,4	9,3	11,6	7,4	8,3	10,7	8,6
O OUTROS ACTIVIDADES DE SERVIÇOS COLECTIVOS, SOCIAIS E PESSOAIS	12,0	22,1	12,2	8,1	7,3	13,4	9,0	7,5	6,5	9,8	12,0	10,5
Q ORGAN. INTERNAC.E OUT.INST.EXTRA-TERRIT.	-	-	-	-	-	-	-	-	-	-	-	-
<b>NÍVEIS DE QUALIFICAÇÃO</b>												
TOTAL	10,8	11,5	11,5	10,2	11,6	14,6	12,4	13,6	14,3	13,5	14,4	13,0
QUADROS SUPERIORES	1,0	1,5	1,6	0,8	1,6	1,9	1,9	2,0	2,7	2,5	3,4	3,8
QUADROS MÉDIOS	7,1	5,1	4,0	4,0	4,1	9,5	7,4	6,3	4,4	6,5	6,9	8,1
ENCARREGADOS, CONTRAM. E CHEFES DE EQUIPA	15,3	14,3	13,1	12,1	13,9	17,2	13,2	16,5	16,8	16,6	15,4	14,5
PROFISSIONAIS ALTAMENTE QUALIFICADOS	17,9	20,4	17,4	16,9	16,5	21,3	19,3	17,7	18,0	18,1	20,3	17,8
PROFISSIONAIS QUALIFICADOS	11,4	12,6	12,7	11,1	13,4	15,9	13,7	15,2	15,4	14,3	15,0	13,6
PROFISSIONAIS SEMI-QUALIFICADOS	13,9	13,6	13,3	10,6	11,1	14,0	12,5	15,4	18,8	17,2	17,2	15,5
PROFISSIONAIS NÃO QUALIFICADOS	9,1	12,0	12,5	11,8	12,4	15,2	11,1	13,0	12,9	13,4	15,0	13,4
PRATICANTES E APRENDIZES	2,7	2,4	3,3	3,0	4,4	8,6	8,1	9,0	6,7	6,4	7,1	5,2
NÍVEL DESCONHECIDO	19,6	22,9	12,2	17,0	10,4	12,6	18,3	11,1	15,5	9,1	14,7	13,4

Fonte: Quadros de Pessoal, Direcção Reg. do Trabalho e DGEEP - MTSS

# REMUNERAÇÕES



Gráfico 16

Remuneração Média Mensal Base por Sexo de 1995 a 2006



Gráfico 17

Ganho Médio Mensal por Sexo de 1995 a 2006



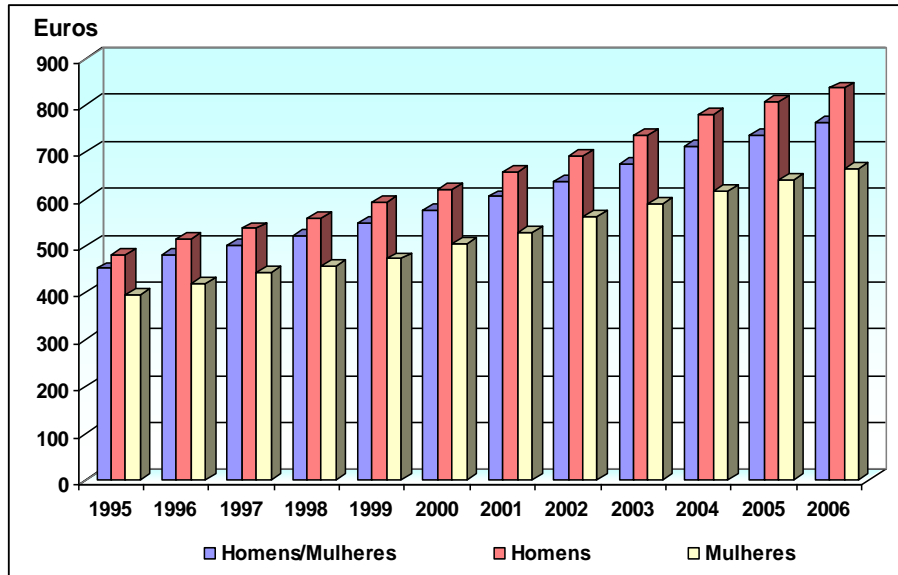
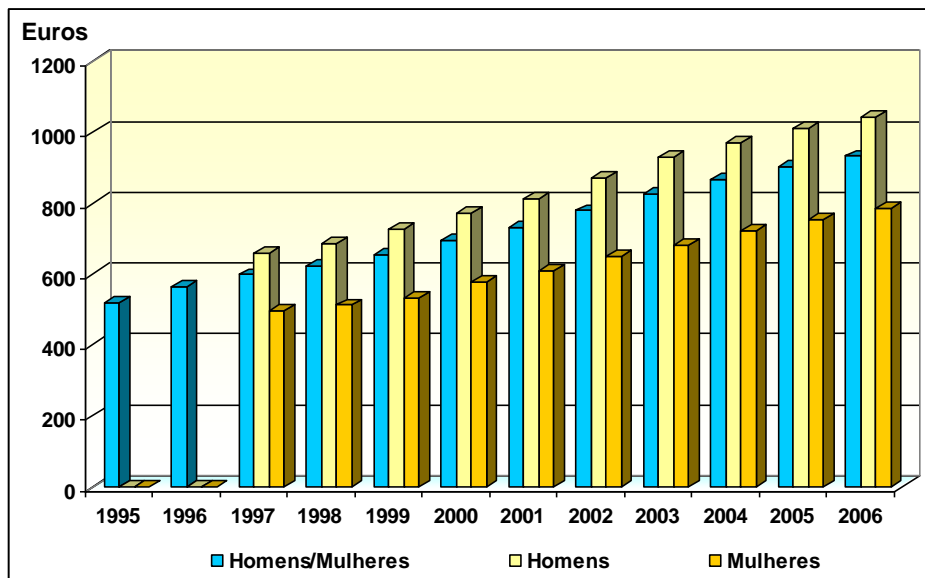

REMUNERAÇÃO MÉDIA MENSAL BASE, POR ACTIVIDADE

Quadro 10.1

Região Autónoma da Madeira	Outubro											
	Homens/Mulheres											
	Euros											
	1995	1996	1997	1998	1999	2000	2001	2002	2003	2004	2005	2006
TOTAL	451,66	479,67	502,23	520,78	548,07	575,18	604,84	637,43	674,82	712,14	736,12	762,04
A AGRICULT.,PRODUÇÃO ANIMAL, CAÇA E SILVIC.	324,65	324,22	373,33	377,31	377,53	401,89	436,28	468,90	488,22	486,94	506,55	508,01
B PESCA	o	318,23	343,80	332,86	588,48	393,05	704,21	781,22	861,84	-	790,00	-
C INDÚSTRIAS EXTRACTIVAS	457,19	484,29	548,89	567,39	596,36	622,55	642,03	718,68	654,41	731,56	779,68	906,56
D INDÚSTRIAS TRANSFORMADORAS	408,46	429,13	464,71	484,54	507,08	544,66	595,85	601,97	641,78	661,96	676,49	701,12
DA Indústrias Alimentares, das Bebidas e do Tabaco	444,48	446,96	482,66	490,64	518,98	569,53	606,11	614,42	639,43	661,45	660,3	679,83
DB Indústria Têxtil	301,91	322,86	338,93	380,41	367,29	386,22	404,91	448,09	457,15	473,47	497,53	513,90
DC Indústria do Couro e dos Produtos do Couro	314,77	331,34	326,52	-	309,92	357,26	353,79	364,65	403,89	488,72	427,48	o
DD Indústrias da Madeira e da Cortiça e suas Obras	365,36	377,36	395,12	409,96	428,63	451,07	475,96	504,52	536,85	568,98	584,32	620,40
DE Indústria da Pasta de Papel e Cartão e seus Artigos, Edição e Impressão	596,49	686,17	634,58	655,49	699,72	715,85	766,01	784,67	858,87	840,83	881,06	911,18
DF Fabricação de Coque,Produtos Petrolíferos Refinados e Combustível Nuclear	820,40	-	-	-	1056,45	-	o	-	-	-	1694,92	o
DG Fabricação de Produtos Químicos e de Fibras Sintéticas ou Artificiais	372,39	392,59	495,29	446,72	431,64	482,60	543,96	576,68	617,38	644,09	704,24	640,51
DH Fabr. de Artigos de Borracha e de Matérias Plásticas	404,46	403,87	443,42	470,06	503,26	539,78	564,94	602,24	600,89	599,06	555,10	558,13
DI Fabricação de Outros produtos Minerais n/Metálicos	428,39	446,15	469,93	482,08	514,15	557,29	589,28	617,87	694,17	681,83	708,53	787,83
DJ Ind. Metalúrgica de Base e de Produtos Metálicos	379,66	420,52	467,94	489,09	503,86	528,57	558,42	572,69	612,55	629,76	649,01	680,33
DK Fabricação de Máquinas e de Equipamentos N.E	605,73	645,57	612,71	610,09	632,42	693,27	588,61	712,22	700,54	746,49	809,84	742,53
DL Fabricação de Equipamentos Eléctrico e de Óptica	336,99	340,33	425,85	450,34	474,57	491,81	546,65	643,04	701,87	735,20	775,79	812,68
DM Fabricação de Material de Transporte	390,72	432,29	473,86	-	o	-	o	-	1470,09	1096,59	974,33	1240,04
DN Indústrias Transformadoras, N.E.	376,38	417,53	429,23	432,02	450,97	484,00	488,89	525,77	537,17	550,68	588,02	575,40
E PRODUÇÃO E DISTRIB. ELECTR., GÁSE ÁGUA	709,71	751,98	791,74	864,86	928,72	967,46	1033,79	1051,12	1109,48	1358,29	1506,09	1606,83
F CONSTRUÇÃO	389,67	427,08	451,69	470,44	501,20	534,25	547,90	581,70	645,25	690,63	707,32	736,68
G COM.GROSSO E RETALHO, REPAR. VEÍCULOS AUTOM., MOTOC. E BENS DE USO PES. E DOM.	388,45	417,42	432,01	453,72	471,86	497,14	523,59	545,02	575,97	601,25	618,52	639,22
G50 Comércio, Manutenção e reparação Veículos Autom. e Motociclos; Comércio Retalho Combust. Veículos	426,28	453,87	481,58	513,62	528,16	559,70	596,64	632,14	671,51	693,55	719,18	723,51
G51 Comércio Grosso e Agentes do Comércio, excepto Veículos Automóveis e Motociclos	433,21	468,40	474,06	501,69	522,59	551,39	580,64	605,12	627,00	674,43	687,50	722,52
G52 Comércio Retalho; Repar.de Bens Pes.e Domést.	345,59	374,89	385,99	402,78	426,51	446,55	468,35	492,71	525,67	544,95	561,58	583,10
H ALOJAMENTO E RESTAURAÇÃO	445,71	467,43	483,97	501,00	525,54	553,07	578,54	611,77	638,80	660,47	680,27	692,86
I TRANSP.ARMAZ.,COMUNICAC.	627,30	662,85	683,67	711,53	732,00	738,67	783,74	819,08	834,87	882,89	922,68	944,49
I60/63 Transportes e armaze.	611,72	646,27	661,57	686,67	700,50	709,97	755,13	794,77	806,58	855,73	883,15	919,02
I64 Correios e telecomunica.	685,59	727,86	771,62	812,14	869,96	878,71	922,46	980,20	1003,56	1067,97	1167,13	1114,76
J ACTIVIDADES FINANCEIRAS	798,27	840,76	869,01	912,98	939,24	976,09	1020,73	1077,32	1109,32	1164,55	1183,32	1238,40
J65 Intermed.Financeira,exc.Seguros e Fundos Pensões	804,29	847,99	878,59	923,84	951,65	996,06	1048,64	1101,92	1133,98	1194,25	1217,20	1276,83
J66 Seguros, Fundos de Pensões e Outras Actividades Complementares da Segurança Social	746,56	798,60	865,07	861,34	862,31	861,98	876,19	1010,29	984,95	1030,74	1044,38	1064,28
J67 Activ. Auxiliares de Intermediação Financeira	732,20	692,93	669,19	781,34	827,55	762,21	654,06	569,15	851,83	814,67	789,25	840,06
K ACTIVIDADES IMOBILIARIAS, ALUGUERES E SERVIÇOS PRESTADOS ÀS EMPRESAS	425,70	452,07	485,00	502,61	530,75	552,49	575,52	629,43	694,88	737,08	756,22	803,41
K70 Actividades Imobiliárias	425,52	429,42	560,81	529,00	533,30	527,22	546,56	627,85	679,81	694,50	730,95	722,19
K71 Aluguer de Máquinas e de Equipamentos sem Pessoal e Bens Pessoais e Domésticos	390,85	421,31	437,11	445,97	481,06	512,25	627,00	551,67	618,64	630,90	630,97	649,16
K72 Actividades Informáticas e Conexas	625,13	700,74	689,25	882,58	902,96	897,85	907,17	950,77	1050,63	993,00	966,88	837,77
K73 Investigação e Desenvolvimento	711,37	741,07	944,60	1648,18	1394,89	996,62	1446,11	1234,75	1184,60	946,73	1617,62	1735,82
K74 Outras Actividades de Serviços Prestados principalmente às empresas	416,82	445,39	476,10	484,51	511,04	543,77	562,15	619,49	689,64	741,87	757,53	823,31
L ADMINISTRAÇÃO PÚBLICA, DEFESA E SEGURANÇA SOCIAL OBRIGATÓRIA	-	-	405,53	461,15	459,72	555,89	586,50	655,48	684,00	845,30	1051,67	968,48
M EDUCAÇÃO	517,14	552,12	614,81	567,48	565,69	726,87	780,15	824,53	856,97	885,23	899,48	906,13
N SAÚDE E ACCÃO SOCIAL	398,53	439,37	443,26	467,59	475,75	501,43	517,20	552,69	587,09	593,65	610,93	631,09
O OUTROS ACTIVIDADES DE SERVIÇOS												
O COLECTIVOS, SOCIAIS E PESSOAIS	490,49	526,92	519,11	541,49	684,34	665,63	714,77	739,84	750,65	822,53	835,45	874,34
O90 Saneamento, Higiene Pública e Actividades Similares	-	399,04	426,56	454,19	470,77	590,39	551,01	763,32	760,54	847,65	948,81	899,61
O91 Actividades Associativas Diversas, N.E.	537,30	481,11	517,41	636,23	572,65	700,37	726,27	820,60	738,82	733,52	765,61	760,99
O92 Actividades Recreativas, Culturais e Desportivas	625,12	637,90	652,17	651,13	887,77	842,48	917,43	911,13	957,56	1050,85	1082,13	1132,35
O93 Outras Actividades de Serviços	303,66	323,32	340,86	349,98	367,19	381,12	394,27	421,25	435,99	474,29	486,42	543,16
Q ORGAN. INTERNAC.E OUT.INST.EXTRA-TERRIT.	-	-	-	-	-	-	-	-	-	-	-	-

Fonte: Quadros de Pessoal, Direcção Reg. do Trabalho e DGEEP - MTSS



REMUNERAÇÃO MÉDIA MENSAL BASE, POR ACTIVIDADE

Quadro 10.2

Região Autónoma da Madeira	Outubro											Homens	
	1995	1996	1997	1998	1999	2000	2001	2002	2003	2004	2005	2006	Euros
TOTAL	479,26	514,54	536,61	557,65	593,29	621,61	656,21	690,60	736,35	780,32	806,52	836,44	
A AGRICULT.,PRODUÇÃO ANIMAL, CAÇA E SILVIC.	334,28	342,07	400,01	405,85	395,44	427,61	465,99	506,98	522,12	516,54	536,54	535,45	
B PESCA	o	o	o	o	601,87	o	616,91	486,22	o	-	790,00	-	
C INDÚSTRIAS EXTRACTIVAS	456,52	482,26	553,49	575,66	608,22	627,12	649,72	730,62	654,58	740,29	786,23	930,98	
D INDÚSTRIAS TRANSFORMADORAS	445,82	477,00	500,02	519,87	547,40	585,39	637,79	638,00	681,47	705,75	719,21	752,53	
DA Indústrias Alimentares, das Bebidas e do Tabaco	480,44	509,50	526,12	549,06	594,59	638,31	661,83	679,35	703,13	732,93	724,57	755,09	
DB Indústria Têxtil	418,22	439,10	412,84	496,76	461,30	479,80	520,60	563,63	570,13	679,72	754,99	813,24	
DC Indústria do Couro e dos Produtos do Couro	384,50	340,77	326,05	o	o	352,40	355,89	366,59	390,46	396,30	403,11	-	
DD Indústrias da Madeira e da Cortiça e suas Obras	366,24	378,38	396,29	412,51	431,33	452,03	477,66	505,57	536,28	563,98	587,35	620,1	
DE Indústria da Pasta de Papel e Cartão e seus Artigos, Edição e Impressão	616,77	698,58	675,08	705,30	752,01	782,84	840,61	838,05	921,85	898,14	950,01	987,1	
DF Fabricação de Coque,Produtos Petrolíferos Refinados e Combustível Nuclear	820,40	-	-	-	1056,45	-	o	-	-	-	1694,9	o	
DG Fabricação de Produtos Químicos e de Fibras Sintéticas ou Artificiais	355,25	370,75	456,15	459,06	425,17	528,09	595,49	635,92	681,85	695,51	794,77	715,24	
DH Fabr. de Artigos de Borracha e de Matérias Plásticas	429,44	434,11	485,98	519,01	572,91	587,45	646,63	682,46	678,81	679,87	619,38	623,26	
DI Fabricação de Outros produtos Minerais n/Metálicos	428,17	447,53	471,57	486,80	519,60	567,92	597,95	623,59	706,08	690,94	715,17	801	
DJ Ind. Metalúrgica de Base e de Produtos Metálicos	381,61	423,96	472,03	493,12	509,91	536,02	567,53	579,76	618,28	635,88	649,60	685,31	
DK Fabricação de Máquinas e de Equipamentos N.E	609,86	655,56	606,78	617,13	639,07	692,50	595,89	729,00	716,61	762,01	818,97	758,38	
DL Fabricação de Equipamentos Eléctrico e de Óptica	311,07	317,27	446,06	460,91	484,45	501,78	560,16	679,68	734,50	771,89	815,54	863,2	
DM Fabricação de Material de Transporte	390,72	432,29	473,86	o	o	o	o	-	1905,44	1223,44	1082,09	1378,65	
DN Indústrias Transformadoras, N.E.	392,81	435,32	441,00	446,70	461,51	498,74	502,25	535,72	554,81	581,46	619,44	613,32	
E PRODUÇÃO E DISTRIB. ELECTR., GÁSE ÁGUA	705,15	749,46	785,56	861,12	925,96	964,12	1038,76	1049,34	1106,75	1369,23	1514,7	1615,44	
F CONSTRUÇÃO	390,90	429,03	452,43	471,66	502,64	535,36	548,07	580,79	644,95	692,19	706,27	734,9	
G COM.GROSSO E RETALHO, REPAR. VEÍCULOS AUTOM., MOTOC. E BENS DE USO PES. E DOM.	418,02	452,62	472,76	495,86	526,27	557,87	594,20	619,40	657,20	684,23	700,83	726,19	
G50 Comércio, Manutenção e reparação Veículos Autom. e Motociclos; Comércio Retalho Combust. Veículos	431,50	465,33	492,00	519,38	541,83	572,80	614,95	649,77	691,34	714,83	742,69	746,29	
G51 Comércio Grosso e Agentes do Comércio, excepto Veículos Automóveis e Motociclos	449,74	487,23	504,14	520,67	550,82	579,51	615,81	641,34	665,64	710,66	714,07	757,29	
G52 Comércio Retalho; Repar.de Bens Pes.e Domést.	373,06	404,63	421,09	445,59	482,79	521,53	552,57	579,03	626,87	642,00	660,75	688,02	
H ALOJAMENTO E RESTAURAÇÃO	499,94	524,77	546,94	568,61	600,87	635,15	667,11	703,21	739,04	761,40	781,38	787,18	
I TRANSP.ARMAZ.,COMUNICAC.	625,66	657,20	675,78	704,15	721,16	728,51	774,11	800,19	820,43	863,93	902,98	926,63	
I60/63 Transportes e armazem.	610,25	640,27	651,99	678,81	687,77	698,42	742,06	771,93	788,19	832,79	858,65	896,18	
I64 Correios e telecomunica.	690,11	732,78	784,68	824,87	891,33	898,02	957,18	975,11	1034,58	1107,73	1220,2	1151,58	
J ACTIVIDADES FINANCEIRAS	820,39	866,51	896,97	945,18	984,39	1024,86	1096,31	1146,56	1194,53	1252,24	1283,30	1340,93	
J65 Intermed.Financeira.exc.Seguros e Fundos Pensões	825,80	872,28	901,84	951,90	992,24	1040,18	1115,50	1158,84	1017,44	1281,34	1311,1	1371,64	
J66 Seguros, Fundos de Pensões e Outras Actividades Complementares da Segurança Social	773,95	829,45	904,42	903,52	913,66	921,42	949,27	1062,78	1208,43	1077,39	1100,5	1094,87	
J67 Activ. Auxiliares de Intermediação Financeira	742,39	725,56	728,75	855,74	934,72	789,48	808,32	811,00	1194,18	901,55	928,04	1056,91	
K ACTIVIDADES IMOBILIÁRIAS, ALUGUERES E SERVIÇOS PRESTADOS ÀS EMPRESAS	478,50	514,98	558,46	593,30	620,49	632,37	666,29	735,85	804,99	852,41	888,85	933,17	
K70 Actividades Imobiliárias	483,11	440,02	508,95	623,16	571,74	588,32	595,67	736,38	787,77	801,31	892,96	851,81	
K71 Aluguer de Máquinas e de Equipamentos sem Pessoal e Bens Pessoais e Domésticos	404,24	440,93	441,18	445,34	488,63	531,30	546,93	579,43	653,68	637,48	648,54	659,43	
K72 Actividades Informáticas e Conexas	688,37	871,23	812,92	966,28	1035,20	985,04	1014,96	1042,85	1139,80	1096,67	1062,3	843,5	
K73 Investigação e Desenvolvimento	o	o	o	2539,74	2615,93	977,72	2111,94	-	-	-	3950,00	2793,38	
K74 Outras Actividades de Serviços Prestados principalmente às empresas	473,07	517,09	576,18	585,67	613,04	629,28	656,26	730,83	804,77	871,23	899,56	974,05	
L ADMINISTRAÇÃO PÚBLICA, DEFESA E SEGURANÇA SOCIAL OBRIGATÓRIA	-	-	406,65	455,15	460,04	526,55	547,00	632,19	654,72	893,82	1140,8	965,43	
M EDUCAÇÃO	495,57	590,89	638,16	582,18	638,39	802,33	844,82	895,35	903,84	971,46	1036,6	1048,78	
N SAÚDE E ACCÃO SOCIAL	467,68	550,15	525,80	579,66	610,41	638,35	653,97	705,37	824,28	746,84	790,86	803,98	
O OUTROS ACTIVIDADES DE SERVIÇOS COLECTIVOS, SOCIAIS E PESSOAIS	602,12	634,96	610,79	636,39	876,31	867,11	934,78	968,10	1001,42	1100,99	1130,2	1174,21	
O90 Saneamento, Higiene Pública e Actividades Similares	-	399,04	433,15	464,92	483,32	641,01	569,48	803,44	782,61	894,15	941,36	924,66	
O91 Actividades Associativas Diversas, N.E.	594,26	575,93	609,28	790,07	627,93	905,54	900,67	928,09	835,85	840,45	864,21	944,84	
O92 Actividades Recreativas, Culturais e Desportivas	635,76	669,87	668,53	670,63	959,52	930,41	1018,60	1044,75	1108,35	1226,31	1271,80	1315,87	
O93 Outras Actividades de Serviços	362,79	373,14	387,10	404,77	435,03	461,69	509,64	514,76	545,53	649,68	665,06	738,32	
Q ORGAN. INTERNAC.E OUT.INST.EXTRA-TERRIT.	-	-	-	-	-	-	-	-	-	-	-	-	

Fonte: Quadros de Pessoal, Direcção Reg. do Trabalho e DGEEP - MTSS

## REMUNERAÇÃO MÉDIA MENSAL BASE, POR ACTIVIDADE

Quadro 10.3

Região Autónoma da Madeira	Outubro												Mulheres
	1995	1996	1997	1998	1999	2000	2001	2002	2003	2004	2005	2006	Euros
TOTAL	396,86	419,46	442,31	456,04	472,23	503,18	528,77	563,70	589,37	617,18	641,52	664,88	
A AGRICULT.,PRODUÇÃO ANIMAL, CAÇA E SILVIC.	302,56	296,45	334,44	341,58	353,69	366,51	395,10	415,90	437,05	438,17	452,27	463,77	
B PESCA	-	-	-	-	-	-	995,21	1174,55	o	-	-	-	
C INDÚSTRIAS EXTRACTIVAS	467,07	510,65	504,33	478,96	488,01	554,49	555,26	598,42	652,64	644,63	715,22	749,36	
D INDÚSTRIAS TRANSFORMADORAS	329,05	349,25	377,25	397,07	410,95	444,01	477,64	502,89	538,98	554,94	572,28	583,11	
DA Indústrias Alimentares, das Bebidas e do Tabaco	350,76	345,98	385,02	390,41	409,28	454,15	498,85	499,67	531,35	547,65	561,18	571,74	
DB Indústria Têxtil	285,74	313,47	323,89	356,02	354,86	372,99	388,49	429,41	435,85	438,31	458,92	472,74	
DC Indústria do Couro e dos Produtos do Couro	274,09	314,58	326,80	-	309,39	368,61	-	-	o	o	455,90	o	
DD Indústrias da Madeira e da Cortiça e suas Obras	340,37	357,76	385,12	377,43	387,60	435,03	450,40	487,58	543,85	634,41	532,71	626,93	
DE Indústria da Pasta de Papel e Cartão e seus Artigos, Edição e Impressão	529,28	652,33	522,19	526,96	574,58	579,29	629,49	669,49	726,63	729,04	746,56	759,84	
DF Fabricação de Coque,Produtos Petrolíferos Refinados e Combustível Nuclear	-	-	-	-	-	-	-	-	-	-	-	-	
DG Fabricação de Produtos Químicos e de Fibras Sintéticas ou Artificiais	416,44	454,49	563,78	426,68	439,87	443,61	387,40	415,89	448,15	511,86	523,17	532,57	
DH Fabr. de Artigos de Borracha e de Matérias Plásticas	311,01	291,94	315,71	340,67	349,02	382,87	375,23	364,80	385,30	398,54	419,12	448,95	
DI Fabricação de Outros produtos Minerais n/Metálicos	430,39	429,25	445,11	435,47	466,33	461,72	504,81	558,18	601,27	608,38	640,88	664,83	
DJ Ind. Metalúrgica de Base e de Produtos Metálicos	349,76	375,54	419,19	426,99	421,03	430,68	447,40	490,07	549,86	567,51	642,85	634,53	
DK Fabricação de Máquinas e de Equipamentos N.E	583,68	592,32	665,13	548,72	564,85	705,79	499,73	561,23	574,34	613,97	700,29	609,84	
DL Fabricação de Equipamentos Eléctrico e de Optica	377,30	374,93	359,01	395,12	423,49	420,58	460,44	488,65	522,38	541,76	616,80	648,51	
DM Fabricação de Material de Transporte	-	-	-	-	-	-	-	-	889,63	734,15	651,04	870,41	
DN Indústrias Transformadoras, N.E.	327,15	358,26	397,38	397,96	422,32	442,36	453,51	505,50	503,00	481,18	503,76	488,37	
E PRODUÇÃO E DISTRIB. ELECTR., GÁSE ÁGUA	765,30	796,79	851,96	923,39	969,06	1015,64	953,62	1068,78	1137,02	1255,11	1428,7	1518,47	
F CONSTRUÇÃO	362,84	391,58	436,91	444,32	470,19	512,24	544,66	597,40	649,92	665,79	723,05	762,51	
G COM.GROSSO E RETALHO, REPAR. VEÍCULOS AUTOM., MOTOC. E BENS DE USO PES. E DOM.	337,87	367,60	377,69	398,48	407,05	428,37	449,25	471,85	497,58	521,33	538,45	554,04	
G50 Comércio, Manutenção e reparação Veículos Autom. e Motociclos; Comércio Retalho Combust. Veículos	398,49	400,04	434,67	485,11	468,43	507,71	524,02	565,80	598,21	612,94	629,32	637,36	
G51 Comércio Grosso e Agentes do Comércio, excepto Veículos Automóveis e Motociclos	373,41	400,94	404,64	447,10	447,67	481,88	504,38	532,93	555,02	602,10	630,97	644,92	
G52 Comércio Retalho; Repar.de Bens Pes.e Domést.	322,39	354,85	362,39	378,07	391,92	407,39	427,49	449,31	474,77	496,34	512,52	530,45	
H ALOJAMENTO E RESTAURAÇÃO	395,86	421,34	432,96	446,69	467,29	492,71	516,67	546,52	566,81	588,19	607,83	625,87	
I TRANSP.ARMAZ.,COMUNICAC.	632,28	680,47	706,71	734,59	764,08	767,22	810,55	869,96	875,34	937,78	979,34	994,55	
I60/63 Transportes e armaze.	616,60	667,12	692,72	714,66	742,52	745,52	795,49	861,25	861,17	926,74	959,18	986,22	
I64 Correios e telecomunica.	675,60	717,30	745,74	787,08	828,57	842,25	860,37	904,17	940,15	991,50	1067	1038,09	
J ACTIVIDADES FINANCEIRAS	716,66	749,45	777,47	814,45	825,14	866,51	871,48	963,15	965,74	1018,46	1032,7	1086,41	
J65 Intermed.Financeira,exc.Seguros e Fundos Pensões	724,79	759,76	798,81	833,11	842,49	889,50	906,83	1001,72	1001,28	1046,09	1070,2	1131,08	
J66 Seguros, Fundos de Pensões e Outras Actividades Complementares da Segurança Social	649,15	684,95	725,38	740,56	752,97	756,69	766,57	932,24	926,70	945,22	945,57	1009,22	
J67 Activ. Auxiliares de Intermediação Financeira	591,65	647,25	594,75	682,14	711,07	739,71	546,75	482,77	639,02	721,80	690,63	681,39	
K ACTIVIDADES IMOBILIÁRIAS, ALUGUERES E SERVIÇOS PRESTADOS ÀS EMPRESAS	379,86	403,25	428,10	437,90	460,03	485,42	502,92	543,62	595,16	625,45	642,12	684,26	
K70 Actividades Imobiliárias	371,31	419,03	606,08	446,29	492,48	475,27	495,48	522,51	549,38	576,82	597,37	610,00	
K71 Aluguer de Máquinas e de Equipamentos sem Pessoal e Bens Pessoais e Domésticos	362,89	384,22	428,36	447,35	463,91	476,69	493,38	513,24	567,65	619,76	603,50	632,50	
K72 Actividades Informáticas e Conexas	473,34	476,01	491,38	698,43	634,81	692,72	668,16	756,62	783,11	735,16	743,52	826,97	
K73 Investigação e Desenvolvimento	594,88	568,63	773,14	979,51	936,99	-	1029,97	1234,75	1184,60	946,73	1193,6	1312,80	
K74 Outras Actividades de Serviços Prestados principalmente às empresas	377,22	400,12	412,14	428,05	448,43	481,47	497,21	540,56	596,99	629,15	645,55	692,22	
L ADMINISTRAÇÃO PÚBLICA, DEFESA E SEGURANÇA SOCIAL OBRIGATÓRIA	-	-	391,36	507,89	457,71	699,53	730,38	743,39	790,16	805,54	994,54	970,43	
M EDUCAÇÃO	522,27	542,29	608,40	564,12	549,58	709,98	765,09	807,75	845,89	865,28	867,23	875,50	
N SAÚDE E ACCÃO SOCIAL	384,70	412,90	425,02	444,58	451,05	478,27	496,03	531,28	555,38	573,36	586,85	604,37	
O OUTROS ACTIVIDADES DE SERVIÇOS COLECTIVOS, SOCIAIS E PESSOAIS	379,14	418,50	425,31	440,31	451,31	470,14	487,08	535,45	552,71	573,08	588,54	644,04	
O90 Saneamento, Higiene Pública e Actividades Similares	-	-	406,77	417,39	431,45	462,53	493,48	586,14	699,86	751,09	971,68	854,19	
O91 Actividades Associativas Diversas, N.E.	482,80	441,83	482,36	565,83	540,89	600,07	629,01	778,13	705,14	692,71	730,30	722,52	
O92 Actividades Recreativas, Culturais e Desportivas	586,41	562,01	604,06	595,29	632,42	613,04	628,05	609,23	617,89	679,34	682,56	741,13	
O93 Outras Actividades de Serviços	294,30	314,60	330,64	341,03	357,36	368,53	381,63	409,78	423,85	442,60	454,98	507,12	
Q ORGAN. INTERNAC.E OUT.INST.EXTRA-TERRIT.	-	-	-	-	-	-	-	-	-	-	-	-	

Fonte: Quadros de Pessoal, Direcção Reg. do Trabalho e DGEEP - MTSS



**REMUNERAÇÃO MÉDIA MENSAL BASE, POR NÍVEL DE QUALIFICAÇÃO E SEXO**

Quadro 10.4

Região Autónoma da Madeira		Outubro											Euros	
		1995	1996	1997	1998	1999	2000	2001	2002	2003	2004	2005	2006	
TOTAL	HM	451,66	479,67	502,23	520,78	548,07	575,18	604,84	637,43	674,82	712,14	736,12	762,04	
	H	479,26	514,54	537,11	557,65	593,29	621,61	656,21	690,60	736,32	780,32	806,52	836,44	
	M	396,86	419,46	442,31	456,04	472,23	503,18	528,77	563,74	589,37	617,18	641,52	664,88	
QUADROS SUPERIORES	HM	1288,34	1293,12	1407,44	1510,38	1597,96	1601,78	1668,90	1740,98	1830,87	1877,78	2063,1	2054,68	
	H	1348,25	1380,56	1505,70	1599,77	1742,17	1734,26	1810,21	1951,01	1987,26	2066,57	2303,70	2284,68	
	M	1010,03	1002,90	1099,94	1228,19	1208,34	1261,28	1326,78	1338,33	1463,47	1500,46	1613,9	1636,89	
QUADROS MÉDIOS	HM	852,85	917,56	952,64	1014,26	1037,25	1096,83	1130,13	1219,18	1263,97	1309,06	1333,6	1351,97	
	H	880,90	942,04	985,71	1051,24	1096,91	1135,55	1183,35	1262,68	1338,76	1429,00	1447,3	1484,04	
	M	748,11	841,68	869,27	904,74	888,34	1014,22	1022,74	1138,44	1143,33	1143,22	1186,6	1199,24	
ENCARREG., CONTRA. E CHEFES DE EQUIPA	HM	620,74	657,08	702,61	726,36	763,09	806,17	841,94	872,77	912,14	941,13	956,46	987,62	
	H	634,70	667,96	718,18	742,04	780,23	828,26	866,29	905,51	955,58	983,65	1000,1	1036,80	
	M	549,49	609,63	633,20	657,17	684,54	713,43	751,32	770,24	784,65	799,67	822,24	854,01	
PROFISSIONAIS ALTAMENTE QUALIFICADOS	HM	603,78	645,06	666,29	698,99	726,52	750,87	802,01	832,25	870,53	898,51	950,82	955,79	
	H	619,01	662,41	681,75	721,62	751,20	769,09	823,66	858,08	913,18	956,63	1020,9	1018,44	
	M	576,57	618,58	643,91	665,28	690,59	726,37	775,39	801,82	822,20	833,23	873,03	890,33	
PROFISSIONAIS QUALIFICADOS	HM	452,66	477,06	490,98	505,60	530,28	543,48	569,71	589,31	614,54	643,00	658,46	676,86	
	H	463,59	492,80	506,17	523,31	555,11	568,77	600,19	622,29	652,73	684,59	702,46	725,65	
	M	423,79	439,48	455,50	465,24	476,39	492,88	511,10	532,88	552,25	572,59	587,87	598,57	
PROFISSIONAIS SEMI-QUALIFICADOS	HM	375,99	393,43	410,00	422,04	440,27	459,03	483,64	509,76	529,97	555,14	567,41	590,86	
	H	398,37	415,77	438,72	453,87	476,77	495,93	523,88	550,82	577,53	611,54	621,61	646,93	
	M	348,28	367,38	375,00	385,52	401,65	420,65	444,33	471,47	484,86	503,64	519,87	542,60	
PROFISSIONAIS NÃO QUALIFICADOS	HM	337,07	363,38	371,62	382,80	398,77	422,38	431,52	449,08	467,88	482,40	496,77	506,74	
	H	337,51	365,23	373,92	386,96	405,15	431,21	444,80	463,15	484,24	502,54	519,61	533,27	
	M	335,77	360,02	366,44	372,66	384,13	405,33	407,16	425,99	440,42	450,69	463,27	470,46	
PRATICANTES E APRENDIZES	HM	292,10	312,21	323,23	337,35	349,66	367,10	389,20	404,99	416,94	428,73	440,31	455,94	
	H	297,61	325,35	335,08	350,05	363,56	384,63	409,26	422,03	437,75	447,12	462,07	476,86	
	M	287,92	304,54	315,84	328,73	341,22	357,04	377,92	394,32	403,86	416,94	426,45	441,53	
NÍVEL DESCONHECIDO	HM	755,81	821,15	749,20	1085,22	773,87	767,32	892,21	893,15	587,55	648,36	658,56	681,30	
	H	775,11	954,06	767,11	1101,05	852,66	863,37	963,21	957,78	630,59	705,86	680,48	718,25	
	M	677,71	577,80	673,81	1021,94	619,13	639,25	778,98	780,97	468,52	512,16	594,99	588,15	

Fonte: Quadros de Pessoal, Direcção Reg. do Trabalho e DGEEP - MTSS

**REMUNERAÇÃO MÉDIA MENSAL BASE, POR ACTIVIDADE E DIMENSÃO DA EMPRESA (1995 E 2006)**

Quadro 10.5

Região Autónoma da Madeira	Homens/Mulheres					
	Euros					
	Total	Até 9 Pessoas	10 - 49 Pessoas	50 - 99 Pessoas	100 - 499 Pessoas	500 e + Pessoas
<b>Outubro de 1995</b>						
TOTAL	451,66	345,07	398,29	455,09	470,05	654,64
A AGRICULT..PRODUÇÃO ANIMAL, CAÇA E SILVIC.	324,65	288,51	340,00	-	-	-
B PESCA	-	-	-	-	-	-
C INDÚSTRIAS EXTRACTIVAS	457,19	448,37	451,13	-	-	-
D INDÚSTRIAS TRANSFORMADORAS	408,46	336,54	374,63	458,62	509,37	820,39
E PRODUÇÃO E DISTRIB. ELECTR., GÁS E ÁGUA	709,71	-	-	-	-	709,71
F CONSTRUÇÃO	389,67	343,39	359,41	386,92	415,71	465,41
G COM.GROSSO E RETALHO, REPAR. VEÍCULOS	388,45	343,06	411,75	456,93	374,43	645,67
H ALOJAMENTO E RESTAURAÇÃO	445,71	323,80	385,18	464,82	514,06	558,86
I TRANSP.ARMAZ.,COMUNICAC.	627,30	429,08	503,95	762,81	642,39	729,25
J ACTIVIDADES FINANCEIRAS	798,27	596,01	-	516,36	799,26	801,73
K ACTIVIDADES IMOBILIÁRIAS, ALUGUERES E SERVIÇOS PRESTADOS ÀS EMPRESAS	425,70	403,32	556,02	453,44	394,95	438,74
L ADMINISTRAÇÃO PÚBLICA, DEFESA E SEGURANÇA SOCIAL OBRIGATÓRIA	-	-	-	-	-	-
M EDUCAÇÃO	517,14	435,57	520,97	535,69	822,58	-
N SAÚDE E ACCÃO SOCIAL	398,53	328,75	358,61	364,72	-	459,42
O OUTROS ACTIVIDADES DE SERVIÇOS COLECTIVOS, SOCIAIS E PESSOAIS	490,49	318,31	484,79	527,89	420,70	928,87
Q ORGAN. INTERNAC.E OUT.INST.EXTRA-TERRIT.	-	-	-	-	-	-
<b>Outubro de 2006</b>						
TOTAL	762,04	615,02	723,78	795,10	853,97	905,89
A AGRICULT..PRODUÇÃO ANIMAL, CAÇA E SILVIC.	508,01	472,98	533,49	468,00	-	-
B PESCA	-	-	-	-	-	-
C INDÚSTRIAS EXTRACTIVAS	906,56	692,68	969,33	-	-	-
D INDÚSTRIAS TRANSFORMADORAS	701,12	574,57	657,89	712,79	946,07	1201,19
E PRODUÇÃO E DISTRIB. ELECTR., GÁS E ÁGUA	1606,83	780,97	1535,98	-	901,47	1701,69
F CONSTRUÇÃO	736,68	595,36	679,20	758,47	864,78	839,03
G COM.GROSSO E RETALHO, REPAR. VEÍCULOS	639,22	573,33	710,21	765,86	594,09	566,93
H ALOJAMENTO E RESTAURAÇÃO	692,86	512,78	634,58	784,93	825,15	842,79
I TRANSP.ARMAZ.,COMUNICAC.	944,49	714,30	892,78	725,39	1071,29	1092,46
J ACTIVIDADES FINANCEIRAS	1238,40	1269,38	1493,49	927,51	1093,28	1232,12
K ACTIVIDADES IMOBILIÁRIAS, ALUGUERES E SERVIÇOS PRESTADOS ÀS EMPRESAS	803,41	901,07	893,04	715,20	890,18	531,51
L ADMINISTRAÇÃO PÚBLICA, DEFESA E SEGURANÇA SOCIAL OBRIGATÓRIA	968,48	946,75	744,30	651,83	1926,88	1057,05
M EDUCAÇÃO	906,13	634,28	815,87	956,93	1050,28	861,19
N SAÚDE E ACCÃO SOCIAL	631,09	572,09	581,70	608,86	682,90	699,06
O OUTROS ACTIVIDADES DE SERVIÇOS COLECTIVOS, SOCIAIS E PESSOAIS	874,34	605,11	900,14	1241,38	812,45	1226,59
Q ORGAN. INTERNAC.E OUT.INST.EXTRA-TERRIT.	-	-	-	-	-	-

Fonte: Quadros de Pessoal, Direcção Reg. do Trabalho e DGEEP - MTSS

## GANHO MÉDIO MENSAL, POR ACTIVIDADE

Quadro 10.6

Região Autónoma da Madeira	Outubro											
	1995	1996	1997	1998	1999	2000	2001	2002	2003	2004	2005	2006
TOTAL	517,93	565,66	597,78	622,55	654,04	694,89	730,14	778,69	826,57	866,87	901,46	932,59
A AGRICULT.,PRODUÇÃO ANIMAL., CAÇA E SILVIC.	351,53	335,79	404,02	408,08	401,60	432,44	475,34	528,29	550,48	554,25	574,33	565,15
B PESCA	-	318,23	343,80	332,86	1051,38	393,05	713,08	832,79	891,93	-	790,00	-
C INDÚSTRIAS EXTRACTIVAS	474,38	543,94	628,49	642,99	699,98	792,09	762,46	887,30	843,05	959,05	1016,1	1196,55
D INDÚSTRIAS TRANSFORMADORAS	458,20	486,67	533,10	564,39	591,93	643,05	720,33	732,67	799,99	816,73	829,17	860,50
DA Indústrias Alimentares, das Bebidas e do Tabaco	502,87	524,12	570,09	588,31	624,72	683,47	728,82	793,39	840,81	849,84	836,75	861,76
DB Indústria Têxtil	333,37	341,95	380,55	455,20	427,23	445,31	463,76	499,44	526,82	538,08	572,86	586,80
DC Indústria do Couro e dos Produtos do Couro	328,95	335,96	326,52	-	309,92	357,26	353,79	364,65	419,01	498,77	483,18	o
DD Indústrias da Madeira e da Cortiça e suas Obras	380,46	398,49	428,19	472,32	506,37	533,21	572,98	606,50	675,36	691,36	707,98	773,06
DE Indústria da Pasta de Papel e Cartão e seus Artigos, Edição e Impressão	721,74	862,62	803,13	840,77	896,42	930,17	1074,89	996,14	1077,11	1056,36	1103,2	1146,81
DF Fabricação de Coque,Produtos Petrolíferos Refinados e Combustível Nuclear	1396,88	-	-	-	1753,41	-	-	-	-	-	2274,9	o
DG Fabricação de Produtos Químicos e de Fibras Sintéticas ou Artificiais	437,93	440,52	525,60	563,28	507,05	554,03	660,57	735,63	766,16	754,26	941,42	756,85
DH Fabr. de Artigos de Borracha e de Matérias Plásticas	410,45	404,29	450,12	481,79	511,63	569,72	603,68	637,70	666,16	648,48	593,56	614,78
DI Fabricação de Outros produtos Minerais n/Metálicos	570,08	530,68	570,53	563,56	615,04	670,63	726,95	767,44	916,46	871,55	884,24	989,36
DJ Ind. Metalúrgica de Base e de Produtos Metálicos	395,43	445,41	487,92	517,68	529,98	573,14	616,49	625,72	666,83	699,82	732,37	759,34
DK Fabricação de Máquinas e de Equipamentos N.E	640,09	663,98	664,59	674,00	718,11	864,57	748,09	843,36	866,19	927,25	1005,5	865,91
DL Fabricação de Equipamentos Eléctrico e de Óptica	336,99	340,36	432,69	458,13	505,78	513,11	596,66	700,80	807,01	844,55	888,40	933,20
DM Fabricação de Material de Transporte	390,72	432,29	473,86	-	-	-	-	-	1711,45	1341,12	1171,1	1329,19
DN Indústrias Transformadoras, N.E.	387,93	481,49	488,19	491,53	512,65	569,77	586,25	638,88	647,00	673,19	684,42	725,87
E PRODUÇÃO E DISTRIB. ELECTR., GÁS E ÁGUA	892,50	1048,92	1131,41	1230,56	1309,85	1341,41	1401,03	1503,84	1427,65	1549,34	1699,2	1824,46
F CONSTRUÇÃO	447,23	512,67	561,77	589,12	621,42	687,48	695,62	781,38	878,03	904,84	946,71	971,73
G COM.GROSSO E RETALHO, REPAR. VEÍCULOS AUTOM., MOTOC. E BENS DE USO PES. E DOM.	426,58	468,81	482,57	508,69	535,01	564,77	592,89	633,69	669,00	705,47	729,96	760,70
G50 Comércio, Manutenção e reparação Veículos Autom. e Motociclos; Comércio Retalho Combust. Veículos	445,31	494,76	509,30	549,65	566,59	589,51	631,35	691,99	732,17	759,84	797,72	811,65
G51 Comércio Grosso e Agentes do Comércio, excepto Veículos Automóveis e Motociclos	492,33	561,61	557,48	594,34	625,84	660,49	676,99	733,44	742,78	809,68	830,89	876,49
G52 Comércio Retalho; Repar.de Bens Pes.e Domést.	375,85	404,39	420,09	439,91	473,84	503,39	532,57	571,08	617,66	646,51	669,76	702,14
H ALOJAMENTO E RESTAURAÇÃO	474,48	498,39	519,72	537,17	564,62	609,37	639,02	664,75	707,46	737,75	763,74	782,39
I TRANSP.ARMAZ.,COMUNICAC.	792,25	884,55	927,53	968,93	994,28	1027,13	1108,34	1168,76	1151,00	1227,02	1298,2	1306,29
I60/63 Transportes e armaze.	757,45	859,94	893,93	933,61	951,66	993,75	1085,67	1137,44	1102,98	1188,45	1249	1269,88
I64 Correios e telecomunica.	922,44	981,09	1061,22	1111,85	1180,98	1190,04	1218,27	1337,76	1437,32	1489,83	1601,9	1549,78
J ACTIVIDADES FINANCEIRAS	1167,01	1243,92	1300,32	1355,79	1386,65	1470,29	1487,97	1548,98	1650,06	1719,42	1764,7	1832,43
J65 Intermed.Financeira,exc.Seguros e Fundos Pensões	1196,01	1268,93	1336,04	1389,09	1424,93	1515,07	1537,06	1603,45	1705,99	1772,50	1825,6	1902,71
J66 Seguros, Fundos de Pensões e Outras Actividades Complementares da Segurança Social	916,25	1088,03	1178,61	1200,39	1168,99	1237,94	1210,01	1261,04	1393,92	1508,23	1552,3	1578,51
J67 Activ. Auxiliares de Intermediação Financeira	758,23	769,36	772,48	946,42	1002,81	936,61	904,48	780,31	1031,04	1062,63	1016,6	1040,54
K ACTIVIDADES IMOBILIÁRIAS, ALUGUERES E SERVIÇOS PRESTADOS ÀS EMPRESAS	443,92	479,36	523,34	554,81	586,49	622,95	664,65	723,31	803,57	858,11	876,26	934,25
K70 Actividades Imobiliárias	445,24	439,07	580,16	546,22	572,13	574,83	625,70	713,74	797,06	805,48	847,12	842,57
K71 Aluguer de Máquinas e de Equipamentos sem Pessoal e Bens Pessoais e Domésticos	428,71	446,00	495,47	514,74	536,52	596,15	628,32	637,20	721,90	750,85	742,10	782,28
K72 Actividades Informáticas e Conexas	625,13	760,99	692,39	971,08	945,72	959,71	977,29	1048,92	1172,83	1108,84	1089,3	945,15
K73 Investigação e Desenvolvimento	732,32	770,83	964,13	1917,55	1691,81	1031,53	1754,02	1363,21	1301,70	1056,53	1987,5	2094,47
K74 Outras Actividades de Serviços Prestados principalmente às empresas	432,65	473,12	514,23	534,51	567,72	615,53	651,21	715,09	797,13	864,83	877,85	955,27
L ADMINISTRAÇÃO PÚBLICA, DEFESA E SEGURANÇA SOCIAL OBRIGATÓRIA	-	-	468,54	544,74	532,45	676,61	702,69	750,85	766,81	967,43	1279,8	1297,30
M EDUCAÇÃO	543,31	597,66	657,86	607,19	616,68	801,34	847,82	911,95	935,56	969,70	990,42	999,65
N SAÚDE E ACCÃO SOCIAL	417,21	499,06	506,88	534,00	540,37	570,65	619,76	651,77	687,36	695,91	721,50	740,21
O OUTROS ACTIVIDADES DE SERVIÇOS COLECTIVOS, SOCIAIS E PESSOAIS	571,57	616,06	615,32	653,79	794,21	780,08	826,47	844,66	877,78	968,06	967,95	1011,71
O90 Saneamento, Higiene Pública e Actividades Similares	-	498,79	661,23	773,55	713,12	891,01	808,15	1013,82	963,49	1113,39	1314	1187,19
O91 Actividades Associativas Diversas, N.E.	589,51	517,06	565,72	698,05	639,66	774,26	785,08	920,42	830,86	828,56	845,89	861,79
O92 Actividades Recreativas, Culturais e Desportivas	770,29	774,84	803,65	814,84	1044,55	1008,09	1077,56	1043,63	1153,18	1245,31	1243,3	1310,50
O93 Outras Actividades de Serviços	311,16	332,79	347,25	354,44	379,11	398,42	406,86	447,99	461,23	524,41	542,87	590,98
Q ORGAN. INTERNAC.E OUT.INST.EXTRA-TERRIT.	-	-	-	-	-	-	-	-	-	-	-	-

Fonte: Quadros de Pessoal, Direcção Reg. do Trabalho e DGEEP - MTSS

**GANHO MÉDIO MENSAL, POR ACTIVIDADE**

Quadro 10.7

Região Autónoma da Madeira	Outubro									
	1997	1998	1999	2000	2001	2002	2003	2004	2005	2006
TOTAL	656,87	685,45	725,76	771,60	812,77	870,87	930,45	971,36	1011,5	1044,58
A AGRICULT.,PRODUÇÃO ANIMAL, CAÇA E SILVIC.	436,45	447,54	428,02	466,89	510,37	580,70	597,59	604,56	621,39	601,11
B PESCA	o	o	1113,49	o	616,91	o	o	-	790,00	-
C INDÚSTRIAS EXTRACTIVAS	634,92	649,54	713,02	798,27	769,61	904,27	844,70	976,18	1028,6	1230,11
D INDÚSTRIAS TRANSFORMADORAS	576,50	605,93	642,57	695,11	778,87	784,03	860,05	880,14	891,00	932,95
DA Indústrias Alimentares, das Bebidas e do Tabaco	630,06	667,74	737,65	783,31	814,08	905,47	956,48	969,45	945,89	983,73
DB Indústria Têxtil	484,65	620,06	541,16	571,14	589,54	620,61	666,52	768,29	849,82	920,41
DC Indústria do Couro e dos Produtos do Couro	326,05	o	o	352,40	355,89	366,59	407,88	507,79	412,61	-
DD Indústrias da Madeira e da Cortiça e suas Obras	429,65	477,24	510,56	536,38	578,34	609,49	679,90	689,14	712,49	775,44
DE Indústria da Pasta de Papel e Cartão e seus Artigos, Edição e Impressão	864,50	910,75	970,41	1026,19	1184,21	1079,13	1174,07	1143,41	1201,4	1257,07
DF Fabricação de Coque,Produtos Petrolíferos Refinados e Combustível Nuclear	-	-	1753,40	-	o	-	-	-	2274,9	o
DG Fabricação de Produtos Químicos e de Fibras Sintéticas ou Artificiais	477,78	603,92	499,16	602,90	732,12	824,08	858,07	809,61	1090,9	831,63
DH Fabr. de Artigos de Borracha e de Matérias Plásticas	492,75	532,31	583,34	623,48	699,10	729,89	755,78	745,87	671,70	700,45
DI Fabricação de Outros produtos Minerais n/Metálicos	574,08	569,90	621,89	682,72	737,02	768,90	935,15	889,95	896,53	1007,90
DJ Ind. Metalúrgica de Base e de Produtos Metálicos	491,54	521,92	536,05	578,14	625,40	632,47	673,35	704,74	733,55	763,87
DK Fabricação de Máquinas e de Equipamentos N.E	660,30	681,03	725,79	868,08	765,68	863,30	888,96	951,61	1019,9	884,37
DL Fabricação de Equipamentos Eléctrico e de Óptica	452,83	466,82	516,17	523,95	612,85	739,66	843,71	888,16	938,00	999,03
DM Fabricação de Material de Transporte	473,86	o	o	o	o	-	2002,52	1457,30	1246,6	1458,82
DN Indústrias Transformadoras, N.E.	500,28	507,82	525,04	595,30	614,81	674,50	669,05	709,46	721,18	783,46
E PRODUÇÃO E DISTRIB. ELECTR., GÁS E ÁGUA	1129,18	1232,18	1310,40	1343,15	1413,43	1517,89	1435,96	1560,55	1707,10	1839,22
F CONSTRUÇÃO	564,95	592,75	625,06	691,23	699,06	786,50	885,37	911,78	951,85	974,98
G COM.GROSSO E RETALHO, REPAR. VEÍCULOS AUTOM., MOTOC. E BENS DE USO PES. E DOM.	538,39	566,70	606,44	640,99	674,71	720,28	760,46	799,65	823,26	858,43
G50 Comércio, Manutenção e reparação Veículos Autom. e Motociclos; Comércio Retalho Combust. Veículos	521,46	556,40	581,75	602,10	649,80	711,87	749,85	782,09	820,29	833,71
G51 Comércio Grosso e Agentes do Comércio, excepto Veículos Automóveis e Motociclos	606,48	628,31	671,52	707,87	724,44	783,07	794,17	861,96	870,68	923,18
G52 Comércio Retalho; Repar.de Bens Pes.e Domést.	464,12	494,28	547,51	593,15	633,11	667,87	737,96	758,58	786,24	825,21
H ALOJAMENTO E RESTAURAÇÃO	592,99	618,94	652,01	710,11	748,55	775,90	828,94	859,35	886,56	899,87
I TRANSP.ARMAZ.,COMUNICAC.	931,33	966,87	988,92	1025,37	1113,20	1163,61	1154,32	1214,65	1295,6	1301,25
I60/63 Transportes e armazem.	897,86	931,74	944,01	992,03	1087,18	1127,46	1104,81	1170,78	1239,9	1259,00
I64 Correios e telecomunica.	1084,59	1134,28	1217,80	1213,12	1261,80	1387,36	1483,16	1558,08	1694,6	1613,39
J ACTIVIDADES FINANCEIRAS	1356,16	1421,94	1470,23	1570,24	1607,94	1670,06	1807,70	1882,45	1954,5	2015,56
J65 Intermed.Financeira,exc.Seguros e Fundos Pensões	1383,87	1447,40	1498,89	1603,60	1643,34	1707,52	1847,48	1935,47	2005,6	2072,91
J66 Seguros, Fundos de Pensões e Outras Actividades Complementares da Segurança Social	1229,22	1269,68	1254,31	1360,49	1336,02	1345,59	1482,17	1614,83	1683,60	1693,21
J67 Activ. Auxiliares de Intermediação Financeira	879,79	1070,79	1177,17	1008,16	1078,92	1045,99	1397,18	1171,16	1194,3	1279,53
K ACTIVIDADES IMOBILIARIAS, ALUGUERES E SERVIÇOS PRESTADOS AS EMPRESAS	607,94	660,28	692,25	714,18	779,58	854,23	935,93	995,19	1028,8	1083,66
K70 Actividades Imobiliárias	529,11	644,00	619,21	644,27	678,53	843,02	937,24	932,89	1026,4	999,15
K71 Aluguer de Máquinas e de Equipamentos sem Pessoal e Bens Pessoais e Domésticos	510,06	523,40	545,45	622,56	657,17	672,46	771,74	774,37	768,26	800,51
K72 Actividades Informáticas e Conexas	815,26	1078,50	1086,12	1054,14	1091,91	1140,15	1262,67	1208,79	1187,1	956,71
K73 Investigação e Desenvolvimento	o	3105,41	3460,13	977,72	2695,34	-	-	-	5065,8	3401,38
K74 Outras Actividades de Serviços Prestados principalmente às empresas	626,13	647,75	691,05	713,46	775,15	856,60	934,64	1018,77	1042,8	1126,43
L ADMINISTRAÇÃO PÚBLICA, DEFESA E SEGURANÇA SOCIAL OBRIGATÓRIA	470,44	540,61	533,34	645,14	665,48	721,74	731,85	1032,46	1404,9	1357,92
M EDUCAÇÃO	676,85	624,52	692,11	892,06	912,38	1002,87	1005,49	1069,49	1148,7	1152,75
N SAÚDE E ACCÇÃO SOCIAL	597,07	644,95	681,04	718,85	757,52	812,51	939,27	841,29	923,36	898,96
O OUTROS ACTIVIDADES DE SERVIÇOS COLECTIVOS, SOCIAIS E PESSOAIS	755,67	807,20	1033,77	1033,66	1096,62	1119,11	1208,67	1317,75	1321,7	1370,72
O90 Saneamento, Higiene Pública e Actividades Similares	709,25	843,57	764,15	1001,99	859,55	1077,79	988,05	1197,97	1336	1244,08
O91 Actividades Associativas Diversas, N.E.	677,70	855,10	686,74	969,27	956,51	1054,45	949,10	955,25	953,15	1057,02
O92 Actividades Recreativas, Culturais e Desportivas	825,21	846,06	1124,09	1101,31	1183,40	1182,09	1344,02	1450,70	1449,5	1506,69
O93 Outras Actividades de Serviços	404,28	407,37	451,26	516,75	542,61	560,67	612,20	774,38	768,72	862,64
Q ORGAN. INTERNAC.E OUT.INST.EXTRA-TERRIT.	-	-	-	-	-	-	-	-	-	-

Fonte: Quadros de Pessoal, Direcção Reg. do Trabalho e DGEEP - MTSS

**GANHO MÉDIO MENSAL, POR ACTIVIDADE**

Quadro 10.8

Região Autónoma da Madeira	Outubro									
	1997	1998	1999	2000	2001	2002	2003	2004	2005	2006
TOTAL	494,77	512,09	533,77	575,93	607,77	650,95	682,22	721,37	753,62	786,35
A AGRICULT.,PRODUÇÃO ANIMAL, CAÇA E SILVIC.	356,75	358,67	366,47	385,06	426,79	455,35	482,16	471,34	489,14	507,14
B PESCA	-	-	-	-	1033,62	1254,77	-	-	-	-
C INDÚSTRIAS EXTRACTIVAS	566,32	572,99	580,92	700,12	681,85	716,47	825,47	788,59	893,34	980,52
D INDÚSTRIAS TRANSFORMADORAS	425,62	461,58	471,17	514,19	555,34	591,39	644,43	661,77	678,34	694,19
DA Indústrias Alimentares, das Bebidas e do Tabaco	437,76	452,03	460,87	515,96	564,67	595,31	644,56	659,41	668,40	686,60
DB Indústria Têxtil	360,85	420,65	412,16	427,52	445,90	479,85	500,50	498,84	531,32	540,93
DC Indústria do Couro e dos Produtos do Couro	326,80	-	309,39	368,61	-	-	-	-	565,52	o
DD Indústrias da Madeira e da Cortiça e suas Obras	409,69	409,51	442,52	480,20	492,60	558,43	620,37	720,45	631,26	722,10
DE Indústria da Pasta de Papel e Cartão e seus Artigos, Edição e Impressão	632,87	660,23	719,33	734,41	826,94	817,09	873,49	886,57	911,80	927,02
DF Fabricação de Coque,Produtos Petrolíferos Refinados e Combustível Nuclear	-	-	-	-	-	-	-	-	-	-
DG Fabricação de Produtos Químicos e de Fibras Sintéticas ou Artificiais	609,28	497,24	517,09	512,16	445,93	495,57	524,90	611,93	642,51	648,83
DH Fabr. de Artigos de Borracha e de Matérias Plásticas	322,21	348,29	352,85	392,77	382,06	364,80	418,18	406,82	428,27	471,15
DI Fabricação de Outros produtos Minerais n/Metálicos	516,92	500,96	554,98	561,81	628,83	752,18	770,61	723,16	759,09	816,21
DJ Ind. Metalúrgica de Base e de Produtos Metálicos	444,83	452,36	446,76	507,53	507,76	546,98	592,21	649,74	720,04	717,69
DK Fabricação de Máquinas e de Equipamentos N.E	702,54	612,77	640,24	807,45	533,46	663,93	687,29	719,23	832,01	711,38
DL Fabricação de Equipamentos Eléctrico e de Óptica	366,07	412,75	452,08	435,73	493,33	537,05	605,16	614,64	690,02	719,22
DM Fabricação de Material de Transporte	-	-	-	-	-	-	1323,35	1009,19	944,63	983,50
DN Indústrias Transformadoras, N.E.	450,11	453,73	478,95	497,64	510,70	566,33	604,28	591,29	585,84	593,67
E PRODUÇÃO E DISTRIB. ELECTR., GÁS E ÁGUA	1117,64	1205,36	1301,84	1316,29	1200,81	1364,19	1343,80	1443,64	1628,54	1673,16
F CONSTRUÇÃO	498,59	511,59	542,79	613,13	631,84	693,64	762,70	794,41	869,52	924,66
G COM.GROSSO E RETALHO, REPAR. VEÍCULOS AUTOM., MOTOC. E BENS DE USO PES. E DOM.	408,16	432,68	449,92	478,45	506,73	548,51	580,74	614,76	639,18	664,98
G50 Comércio, Manutenção e reparação Veículos Autom. e Motociclos; Comércio Retalho Combust. Veículos	454,52	516,19	500,37	539,53	558,15	617,14	666,84	675,59	711,47	728,22
G51 Comércio Grosso e Agentes do Comércio, excepto Veículos Automóveis e Motociclos	444,42	496,65	504,61	543,33	574,12	634,52	647,04	705,29	746,24	772,26
G52 Comércio Retalho; Repar.de Bens Pes.e Domést.	390,48	408,52	432,25	456,52	483,79	522,41	557,15	590,37	612,14	640,38
H ALOJAMENTO E RESTAURAÇÃO	460,36	471,47	497,06	535,29	562,52	585,45	620,22	650,67	675,74	698,94
I TRANSP.ARMAZ.,COMUNICAC.	916,45	975,34	1010,15	1032,09	1094,79	1182,64	1141,69	1262,83	1305,39	1320,42
I60/63 Transportes e armaze.	881,16	940,28	976,87	999,03	1080,98	1166,48	1097,56	1243,15	1277,41	1301,89
I64 Correios e telecomunica.	1014,91	1067,69	1109,69	1146,44	1140,43	1246,11	1343,58	1358,54	1427,12	1417,31
J ACTIVIDADES FINANCEIRAS	1117,54	1153,32	1175,45	1245,71	1251,08	1349,35	1384,45	1447,83	1478,74	1560,97
J65 Intermed.Financeira,exc.Seguros e Fundos Pensões	1171,89	1200,59	1226,03	1301,29	1311,58	1420,24	1453,84	1495,23	1543,67	1641,04
J66 Seguros, Fundos de Pensões e Outras Actividades Complementares da Segurança Social	998,94	1002,02	987,37	1020,85	1021,00	1135,29	1235,66	1312,80	1321,16	1372,05
J67 Activ. Auxiliares de Intermediação Financeira	638,34	780,58	813,28	877,49	783,12	685,43	803,43	946,61	890,39	865,68
K ACTIVIDADES IMOBILIARIAS. ALUGUERES E SERVIÇOS PRESTADOS AS EMPRESAS	457,79	479,55	503,17	546,34	572,73	617,73	683,70	725,42	745,06	797,03
K70 Actividades Imobiliárias	624,70	460,34	522,14	515,79	570,76	588,26	627,71	665,12	699,31	707,06
K71 Aluguer de Máquinas e de Equipamentos sem Pessoal e Bens Pessoais e Domésticos	463,90	496,03	516,29	546,87	579,65	588,39	649,37	711,05	701,20	752,73
K72 Actividades Informáticas e Conexas	495,83	734,77	661,03	737,51	723,18	856,55	903,33	860,24	860,28	923,34
K73 Investigação e Desenvolvimento	799,17	1026,66	1028,69	1058,44	1165,69	-	1301,70	1056,53	1427,87	1571,71
K74 Outras Actividades de Serviços Prestados principalmente às empresas	442,72	471,31	492,01	544,19	565,68	614,78	686,48	730,69	747,81	806,42
L ADMINISTRAÇÃO PÚBLICA, DEFESA E SEGURANÇA SOCIAL OBRIGATÓRIA	444,59	576,87	526,83	830,70	838,25	860,72	893,51	914,15	1199,59	1258,43
M EDUCAÇÃO	652,65	603,24	599,96	781,03	832,79	890,40	919,04	946,61	953,21	966,78
N SAÚDE E ACCÃO SOCIAL	486,95	511,21	514,57	545,58	598,44	629,24	653,68	676,66	694,49	715,68
O OUTROS ACTIVIDADES DE SERVIÇOS COLECTIVOS, SOCIAIS E PESSOAIS	471,71	490,26	503,40	534,05	546,89	598,91	616,60	654,80	671,66	736,00
O90 Saneamento, Higiene Pública e Actividades Similares	517,17	533,48	553,19	610,67	648,01	731,30	895,94	937,72	1246,40	1084,04
O91 Actividades Associativas Diversas, N.E.	522,98	626,19	612,61	678,93	689,47	867,47	789,82	780,21	807,48	820,94
O92 Actividades Recreativas, Culturais e Desportivas	740,27	725,47	761,48	764,85	774,80	719,52	723,29	810,45	808,90	892,28
O93 Outras Actividades de Serviços	334,64	345,79	368,66	379,93	391,98	434,16	444,49	479,24	503,13	540,82
Q ORGAN. INTERNAC.E OUT.INST.EXTRA-TERRIT.	-	-	-	-	-	-	-	-	-	-

Fonte: Quadros de Pessoal, Direcção Reg. do Trabalho e DGEEP - MTSS

## GANHO MÉDIO MENSAL, POR NÍVEL DE QUALIFICAÇÃO E SEXO

Quadro 10.9

Região Autónoma da Madeira		Outubro											Euros	
		1995	1996	1997	1998	1999	2000	2001	2002	2003	2004	2005	2006	
TOTAL	HM	517,93	565,66	597,78	622,55	654,04	694,89	730,14	778,69	826,57	866,87	901,46	932,59	
	H	-	-	656,87	685,45	725,76	771,60	812,77	870,87	930,45	971,36	1011,48	1044,58	
	M	-	-	494,77	512,09	533,77	575,93	607,77	650,95	682,22	721,37	753,62	786,35	
QUADROS SUPERIORES	HM	1414,76	1493,48	1647,74	1766,30	1852,65	1854,02	1920,64	2033,59	2135,92	2152,94	2388,67	2428,09	
	H	-	-	1784,64	1895,52	2034,33	2020,11	2092,49	2312,69	2337,58	2379,44	2681,04	2684,72	
	M	-	-	1219,29	1358,41	1361,79	1427,29	1504,57	1498,53	1662,12	1700,26	1842,89	1961,92	
QUADROS MÉDIOS	HM	992,78	1108,03	1147,28	1225,42	1258,14	1319,51	1345,37	1431,73	1490,86	1546,42	1575,79	1603,31	
	H	-	-	1212,72	1291,45	1335,10	1396,35	1437,81	1501,74	1607,92	1718,75	1743,09	1794,24	
	M	-	-	982,27	1029,87	1027,50	1155,56	1158,82	1301,77	1302,07	1308,12	1359,42	1382,53	
ENCARREG., CONTRA. E CHEFES DE EQUIPA	HM	731,51	797,61	874,85	892,95	932,90	1005,17	1029,36	1087,71	1168,61	1180,76	1195,52	1242,52	
	H	-	-	902,77	924,05	960,80	1043,53	1066,60	1132,87	1235,47	1238,22	1255,46	1312,76	
	M	-	-	750,41	755,68	805,04	844,17	890,84	946,27	972,40	989,62	1011,23	1051,66	
PROFISSIONAIS ALTAMENTE QUALIFICADOS	HM	705,01	796,28	822,57	878,58	907,09	953,06	1003,22	1027,41	1060,94	1131,22	1196,23	1196,20	
	H	-	-	868,09	935,13	962,36	1012,83	1072,75	1087,77	1148,18	1242,99	1317,86	1311,37	
	M	-	-	756,64	794,30	826,67	872,71	917,72	956,27	962,09	1005,70	1061,24	1075,85	
PROFISSIONAIS QUALIFICADOS	HM	530,42	570,85	589,12	607,45	637,19	661,58	692,90	728,93	767,77	793,44	818,55	834,56	
	H	-	-	621,02	643,61	680,14	708,41	746,36	793,01	842,61	826,69	894,67	913,15	
	M	-	-	514,55	525,03	543,88	567,90	590,11	619,29	645,74	676,20	696,44	708,44	
PROFISSIONAIS SEMI-QUALIFICADOS	HM	427,94	455,51	482,44	501,65	519,20	547,78	578,69	619,33	652,85	672,93	693,66	730,00	
	H	-	-	539,55	566,87	592,47	622,46	653,78	710,49	755,90	774,85	796,66	835,73	
	M	-	-	412,84	426,81	441,67	470,13	505,34	534,31	555,11	579,90	603,32	639,00	
PROFISSIONAIS NÃO QUALIFICADOS	HM	375,01	425,10	438,06	459,09	476,72	507,90	522,60	565,35	575,42	591,67	616,74	625,13	
	H	-	-	450,90	475,33	497,59	530,90	554,87	617,67	618,70	637,52	669,99	681,72	
	M	-	-	409,24	419,45	428,79	463,46	463,43	479,48	502,78	519,49	538,66	547,78	
PRATICANTES E APRENDIZES	HM	305,74	327,92	341,01	358,89	375,35	404,34	434,84	456,63	475,50	494,32	508,35	531,24	
	H	-	-	360,62	377,64	395,21	429,83	468,29	486,20	509,28	525,72	540,63	558,46	
	M	-	-	328,78	346,17	363,24	388,18	416,03	438,12	454,27	474,17	487,80	512,49	
NÍVEL DESCONHECIDO	HM	888,79	1077,03	1005,85	1513,27	941,99	1124,85	1402,00	1130,64	745,18	810,36	829,57	848,45	
	H	-	-	1038,47	1534,37	1048,58	1319,60	1565,90	1230,22	815,38	897,78	874,41	912,71	
	M	-	-	869,27	1428,88	732,78	865,18	1140,57	957,78	551,07	603,25	699,53	686,43	

Fonte: Quadros de Pessoal, Direcção Reg. do Trabalho e DGEEP - MTSS

**GANHO MÉDIO MENSAL, POR ACTIVIDADE  
E DIMENSÃO DA EMPRESA (1995 E 2006)**

Quadro 10.10

Região Autónoma da Madeira	Homens/Mulheres Euros					
	Total	Até 9 pessoas	10 - 49 pessoas	50 - 99 pessoas	100 - 499 pessoas	500 e + pessoas
<b>Outubro de 1995</b>						
TOTAL	517,93	360,11	429,09	494,65	549,93	858,09
A AGRICULT.,PRODUÇÃO ANIMAL, CAÇA E SILVIC.	351,53	302,85	369,72	-	-	-
B PESCA	-	-	-	-	-	-
C INDÚSTRIAS EXTRACTIVAS	474,38	463,36	472,62	-	-	-
D INDÚSTRIAS TRANSFORMADORAS	458,20	357,19	406,62	515,78	623,06	1396,88
E PRODUÇÃO E DISTRIB. ELECTR., GÁS E ÁGUA	892,50	-	-	-	-	892,50
F CONSTRUÇÃO	447,23	348,59	377,20	415,42	513,49	636,69
G COM.GROSSO E RETALHO, REPAR. VEÍCULOS	426,58	364,69	446,07	510,73	432,45	705,81
H ALOJAMENTO E RESTAURAÇÃO	474,48	329,77	408,06	487,29	555,63	610,79
I TRANSP.ARMAZ.,COMUNICAC.	792,25	450,69	593,90	825,17	842,68	992,94
J ACTIVIDADES FINANCEIRAS	1167,01	607,51	-	624,63	968,74	1179,47
K ACTIVIDADES IMOBILIÁRIAS, ALUGUERES E SERVIÇOS PRESTADOS ÀS EMPRESAS	443,92	422,16	565,81	463,36	408,34	484,98
L ADMINISTRAÇÃO PÚBLICA, DEFESA E SEGURANÇA SOCIAL OBRIGATÓRIA	-	-	-	-	-	-
M EDUCAÇÃO	543,31	440,26	531,52	577,40	904,34	-
N SAÚDE E ACCÃO SOCIAL	417,21	332,79	377,79	386,61	-	480,47
O OUTROS ACTIVIDADES DE SERVIÇOS COLECTIVOS, SOCIAIS E PESSOAIS	571,57	330,91	504,80	731,56	458,14	1257,23
Q ORGAN. INTERNAC.E OUT.INST.EXTRA-TERRIT.	-	-	-	-	-	-
<b>Outubro de 2006</b>						
TOTAL	932,59	703,54	852,63	936,07	1064,70	1231,69
A AGRICULT.,PRODUÇÃO ANIMAL, CAÇA E SILVIC.	565,15	528,18	589,80	606,60	-	-
B PESCA	-	-	-	-	-	-
C INDÚSTRIAS EXTRACTIVAS	1196,55	950,28	1268,82	-	-	-
D INDÚSTRIAS TRANSFORMADORAS	860,50	668,79	787,43	860,47	1268,08	1691,38
E PRODUÇÃO E DISTRIB. ELECTR., GÁS E ÁGUA	1824,46	1012,51	1656,92	-	1089,95	1924,90
F CONSTRUÇÃO	971,73	720,15	824,37	926,87	1125,04	1469,24
G COM.GROSSO E RETALHO, REPAR. VEÍCULOS	760,70	663,85	843,22	874,54	763,29	708,33
H ALOJAMENTO E RESTAURAÇÃO	782,39	556,92	708,23	898,85	951,40	961,37
I TRANSP.ARMAZ.,COMUNICAC.	1306,29	828,93	1119,44	978,28	1593,86	1610,43
J ACTIVIDADES FINANCEIRAS	1832,43	1490,64	1739,76	1260,03	1561,05	1865,89
K ACTIVIDADES IMOBILIÁRIAS, ALUGUERES E SERVIÇOS PRESTADOS ÀS EMPRESAS	934,25	1019,43	1035,10	906,19	1102,95	635,76
L ADMINISTRAÇÃO PÚBLICA, DEFESA E SEGURANÇA SOCIAL OBRIGATÓRIA	1297,30	1090,69	922,90	765,24	2526,14	1452,09
M EDUCAÇÃO	999,65	723,51	912,68	1056,53	1142,46	869,04
N SAÚDE E ACCÃO SOCIAL	740,21	675,40	661,38	708,98	801,63	837,08
O OUTROS ACTIVIDADES DE SERVIÇOS COLECTIVOS, SOCIAIS E PESSOAIS	1011,71	671,11	1035,58	1382,24	945,40	1666,38
Q ORGAN. INTERNAC.E OUT.INST.EXTRA-TERRIT.	-	-	-	-	-	-

Fonte: Quadros de Pessoal, Direcção Reg. do Trabalho e DGEEP - MTSS

**COEFICIENTE "GANHO/REMUNERAÇÃO BASE",  
POR ACTIVIDADE E SEXO**

Quadro 10.11

Região Autónoma da Madeira

Outubro

		1995	1996	1997	1998	1999	2000	2001	2002	2003	2004	2005	2006
TOTAL	HM	1,15	1,18	1,19	1,20	1,20	1,21	1,21	1,22	1,23	1,22	1,23	1,22
	H	-	-	1,22	1,23	1,22	1,24	1,24	1,26	1,26	1,25	1,25	1,25
	M	-	-	1,12	1,12	1,13	1,15	1,15	1,16	1,16	1,17	1,18	1,18
A AGRICULT.,PRODUÇÃO ANIMAL, CAÇA E SILVIC.	HM	1,08	1,04	1,08	1,08	1,06	1,08	1,09	1,13	1,13	1,14	1,13	1,11
	H	-	-	1,09	1,10	1,08	1,09	1,10	1,15	1,15	1,17	1,16	1,12
	M	-	-	1,07	1,05	1,04	1,05	1,08	1,10	1,10	1,08	1,08	1,09
B PESCA	HM	-	1,00	1,00	1,00	1,79	1,00	1,01	1,07	1,04	-	1,00	-
	H	-	-	o	o	1,85	o	1,00	o	o	-	1,00	-
	M	-	-	-	-	-	-	1,04	1,07	o	-	-	-
C INDÚSTRIAS EXTRACTIVAS	HM	1,04	1,12	1,15	1,13	1,17	1,27	1,19	1,24	1,29	1,31	1,30	1,32
	H	-	-	1,15	1,13	1,17	1,27	1,19	1,24	1,29	1,32	1,31	1,32
	M	-	-	1,12	1,20	1,19	1,26	1,23	1,20	1,27	1,22	1,25	1,31
D INDÚSTRIAS TRANSFORMADORAS	HM	1,12	1,13	1,15	1,17	1,17	1,18	1,21	1,22	1,25	1,23	1,23	1,23
	H	-	-	1,15	1,17	1,17	1,19	1,22	1,23	1,26	1,25	1,24	1,24
	M	-	-	1,13	1,16	1,15	1,16	1,16	1,18	1,20	1,19	1,19	1,19
E PRODUÇÃO E DISTRIB. ELECTR., GÁS E ÁGUA	HM	1,26	1,40	1,43	1,42	1,41	1,39	1,36	1,43	1,29	1,14	1,13	1,14
	H	-	-	1,44	1,43	1,42	1,39	1,36	1,45	1,30	1,14	1,13	1,14
	M	-	-	1,31	1,31	1,34	1,30	1,26	1,28	1,18	1,15	1,14	1,10
F CONSTRUÇÃO	HM	1,15	1,20	1,24	1,25	1,24	1,29	1,27	1,34	1,37	1,31	1,34	1,32
	H	-	-	1,21	1,26	1,24	1,29	1,28	1,35	1,37	1,32	1,35	1,33
	M	-	-	1,14	1,15	1,15	1,20	1,16	1,16	1,17	1,19	1,20	1,21
G COM.GROSSO E RETALHO, REPAR. VEÍCULOS	HM	1,10	1,12	1,12	1,12	1,13	1,14	1,13	1,16	1,16	1,17	1,18	1,19
	H	-	-	1,14	1,14	1,15	1,15	1,14	1,16	1,16	1,17	1,18	1,18
	M	-	-	1,08	1,09	1,11	1,12	1,13	1,16	1,17	1,18	1,19	1,20
H ALOJAMENTO E RESTAURAÇÃO	HM	1,07	1,07	1,07	1,07	1,07	1,10	1,11	1,09	1,11	1,12	1,12	1,13
	H	-	-	1,08	1,09	1,09	1,12	1,12	1,10	1,12	1,13	1,14	1,14
	M	-	-	1,06	1,06	1,06	1,09	1,09	1,07	1,09	1,11	1,11	1,12
I TRANSP.ARMAZ.,COMUNICAC.	HM	1,26	1,33	1,36	1,36	1,36	1,39	1,41	1,43	1,38	1,39	1,41	1,38
	H	-	-	1,38	1,37	1,37	1,41	1,44	1,45	1,41	1,41	1,44	1,40
	M	-	-	1,30	1,33	1,32	1,35	1,35	1,36	1,30	1,35	1,33	1,33
J ACTIVIDADES FINANCEIRAS	HM	1,46	1,48	1,50	1,49	1,48	1,51	1,46	1,44	1,49	1,48	1,49	1,48
	H	-	-	1,51	1,50	1,49	1,53	1,47	1,46	1,51	1,50	1,52	1,50
	M	-	-	1,44	1,42	1,43	1,44	1,43	1,40	1,38	1,38	1,43	1,44
K ACTIVIDADES IMOBILIÁRIAS, ALUGUERES E SERVIÇOS PRESTADOS ÀS EMPRESAS	HM	1,04	1,06	1,08	1,10	1,11	1,13	1,16	1,15	1,16	1,16	1,16	1,16
	H	-	-	1,09	1,11	1,12	1,13	1,17	1,16	1,16	1,17	1,16	1,16
	M	-	-	1,07	1,10	1,09	1,13	1,14	1,14	1,15	1,16	1,16	1,16
L ADMINISTRAÇÃO PÚBLICA, DEFESA E SEGURANÇA SOCIAL OBRIGATÓRIA	HM	-	-	1,16	1,18	1,16	1,22	1,20	1,15	1,12	1,14	1,22	1,34
	H	-	-	1,16	1,19	1,16	1,23	1,22	1,14	1,12	1,16	1,23	1,41
	M	-	-	1,14	1,14	1,15	1,19	1,15	1,16	1,13	1,14	1,21	1,30
M EDUCAÇÃO	HM	1,05	1,08	1,07	1,07	1,09	1,10	1,09	1,11	1,09	1,10	1,10	1,10
	H	-	-	1,66	1,07	1,08	1,11	1,08	1,12	1,11	1,10	1,11	1,10
	M	-	-	1,07	1,07	1,09	1,10	1,09	1,10	1,09	1,09	1,10	1,10
N SAÚDE E ACCÃO SOCIAL	HM	1,05	1,14	1,14	1,14	1,14	1,14	1,20	1,18	1,17	1,17	1,18	1,17
	H	-	-	1,14	1,11	1,12	1,13	1,16	1,15	1,14	1,13	1,17	1,12
	M	-	-	1,15	1,15	1,14	1,14	1,21	1,18	1,18	1,18	1,18	1,18
O OUTROS ACTIVIDADES DE SERVIÇOS COLECTIVOS, SOCIAIS E PESSOAIS	HM	1,17	1,17	1,19	1,21	1,16	1,17	1,16	1,14	1,17	1,18	1,16	1,16
	H	-	-	1,24	1,27	1,18	1,19	1,17	1,16	1,21	1,20	1,17	1,17
	M	-	-	1,11	1,11	1,12	1,14	1,12	1,12	1,12	1,14	1,14	1,14
Q ORGAN. INTERNAC.E OUT.INST.EXTRA-TERRIT.	HM	-	-	-	-	-	-	-	-	-	-	-	-
	H	-	-	-	-	-	-	-	-	-	-	-	-
	M	-	-	-	-	-	-	-	-	-	-	-	-

Fonte: Quadros de Pessoal, Direcção Reg. do Trabalho e DGEEP - MTSS



**COEFICIENTE "GANHO/REMUNERAÇÃO BASE" POR NÍVEL  
DE QUALIFICAÇÃO E SEXO**

Quadro 10.12

Região Autónoma da Madeira		Outubro											
		1995	1996	1997	1998	1999	2000	2001	2002	2003	2004	2005	2006
<b>TOTAL</b>													
HM		1,15	1,18	1,19	1,20	1,19	1,21	1,21	1,22	1,23	1,22	1,23	1,22
H		-	-	1,22	1,23	1,22	1,25	1,24	1,26	1,26	1,19	1,25	1,25
M		-	-	1,12	1,12	1,13	1,15	1,15	1,16	1,16	1,17	1,18	1,18
<b>QUADROS SUPERIORES</b>													
HM		1,10	1,16	1,17	1,17	1,16	1,16	1,15	1,17	1,17	1,15	1,16	1,18
H		-	-	1,19	1,19	1,17	1,17	1,16	1,19	1,18	1,15	1,16	1,18
M		-	-	1,11	1,11	1,13	1,13	1,13	1,12	1,14	1,13	1,14	1,20
<b>QUADROS MÉDIOS</b>													
HM		1,16	1,21	1,20	1,21	1,21	1,20	1,19	1,17	1,18	1,18	1,18	1,19
H		-	-	1,23	1,23	1,22	1,23	1,22	1,19	1,20	1,20	1,20	1,21
M		-	-	1,13	1,14	1,16	1,14	1,13	1,14	1,14	1,14	1,15	1,15
<b>ENCARREG., CONTRAM. E CHEFES DE EQUIPA</b>													
HM		1,18	1,21	1,25	1,23	1,22	1,25	1,22	1,25	1,28	1,26	1,25	1,26
H		-	-	1,26	1,25	1,23	1,26	1,23	1,25	1,29	1,26	1,26	1,27
M		-	-	1,19	1,15	1,18	1,18	1,19	1,23	1,24	1,24	1,23	1,23
<b>PROFISSIONAIS ALTAMENTE QUALIFICADOS</b>													
HM		1,17	1,23	1,24	1,26	1,25	1,27	1,25	1,23	1,22	1,26	1,26	1,25
H		-	-	1,27	1,30	1,28	1,32	1,30	1,27	1,26	1,30	1,29	1,29
M		-	-	1,18	1,19	1,20	1,20	1,18	1,19	1,17	1,21	1,22	1,21
<b>PROFISSIONAIS QUALIFICADOS</b>													
HM		1,17	1,20	1,20	1,20	1,20	1,22	1,22	1,24	1,25	1,23	1,24	1,23
H		-	-	1,23	1,23	1,23	1,25	1,24	1,27	1,29	1,21	1,27	1,26
M		-	-	1,13	1,13	1,14	1,15	1,16	1,16	1,17	1,18	1,19	1,18
<b>PROFISSIONAIS SEMI-QUALIFICADOS</b>													
HM		1,14	1,16	1,18	1,19	1,18	1,19	1,20	1,22	1,23	1,21	1,22	1,24
H		-	-	1,23	1,25	1,24	1,35	1,25	1,29	1,31	1,27	1,28	1,29
M		-	-	1,10	1,11	1,10	1,12	1,14	1,13	1,15	1,15	1,16	1,18
<b>PROFISSIONAIS NÃO QUALIFICADOS</b>													
HM		1,11	1,17	1,18	1,20	1,20	1,20	1,21	1,26	1,23	1,23	1,24	1,23
H		-	-	1,21	1,23	1,23	1,23	1,25	1,33	1,28	1,27	1,29	1,28
M		-	-	1,12	1,13	1,12	1,14	1,14	1,13	1,14	1,15	1,16	1,16
<b>PRATICANTES E APRENDIZES</b>													
HM		1,05	1,05	1,06	1,06	1,07	1,10	1,12	1,13	1,14	1,15	1,16	1,17
H		-	-	1,08	1,08	1,09	1,12	1,14	1,15	1,16	1,18	1,17	1,17
M		-	-	1,04	1,05	1,07	1,09	1,10	1,11	1,13	1,14	1,14	1,16
<b>NÍVEL DESCONHECIDO</b>													
HM		1,18	1,31	1,34	1,39	1,22	1,47	1,57	1,27	1,27	1,25	1,26	1,25
H		-	-	1,35	1,39	1,23	1,53	1,63	1,28	1,29	1,27	1,29	1,27
M		-	-	1,29	1,40	1,18	1,25	1,46	1,23	1,18	1,18	1,18	1,17

Fonte: Quadros de Pessoal, Direcção Reg. do Trabalho e DGEEP - MTSS

**CUSTO ANUAL POR TRABALHADOR**  
 (Empresas com 100 ou mais pessoas ao serviço)

Quadro 10.13

Região Autónoma da Madeira	Homens/Mulheres										
	Euros										
	1996	1997	1998	1999	2000	2001	2002	2003	2004	2005	2006
TOTAL	12 526	13 198	13 756	16 199	16 689	16 910	17 137	18 481	19 622	20 407	20 362
A AGRICULT.,PRODUÇÃO ANIMAL, CAÇA E SILVIC.	-	-	-	-	-	-	-	-	-	-	-
B PESCA	-	-	-	-	-	-	-	-	-	-	-
C INDÚSTRIAS EXTRACTIVAS	-	-	-	-	-	-	-	-	-	-	-
D INDÚSTRIAS TRANSFORMADORAS	15 586	17 576	19 734	21 069	21 035	22 471	25 089	24 683	25 215	24 794	23 922
E PRODUÇÃO E DISTRIB. ELECTR., GÁS E ÁGUA	21 327	22 865	24 114	25 773	26 396	28 346	28 484	30 091	32 823	34 021	36 128
F CONSTRUÇÃO	13 053	15 491	16 264	18 573	18 410	17 640	20 045	22 347	24 193	22 872	22 652
G COM.GROSSO E RETALHO, REPAR. VEÍCULOS	7 356	7 778	8 476	9 580	9 717	10 176	10 143	10 649	11 220	11 755	12 598
H ALOJAMENTO E RESTAURAÇÃO	11 563	11 992	12 311	12 728	13 202	13 935	15 517	15 399	15 873	17 084	17 505
I TRANSP.ARMAZ.,COMUNICAC.	15 819	16 593	15 372	17 634	17 693	19 882	21 843	22 461	24 677	26 438	26 586
J ACTIVIDADES FINANCEIRAS	28 674	30 635	29 564	30 932	32 219	32 944	22 602	30 376	34 102	33 917	34 677
K ACTIVIDADES IMOBILIÁRIAS, ALUGUERES E SERVIÇOS PRESTADOS ÀS EMPRESAS	5 111	6 024	6 665	8 217	7 091	8 237	9 127	9 454	10 739	9 130	8 310
L ADMINISTRAÇÃO PÚBLICA, DEFESA E SEGURANÇA SOCIAL OBRIGATÓRIA	-	-	-	-	-	-	-	-	-	-	-
M EDUCAÇÃO	-	-	-	-	-	-	-	18 017	18 715	19 025	19 203
N SAÚDE E ACCÃO SOCIAL	-	-	-	-	-	10 074	11 997	11 923	12 996	13 684	12 844
O OUTROS ACTIVIDADES DE SERVIÇOS COLECTIVOS, SOCIAIS E PESSOAIS	11 812	12 739	14 740	14 375	15 074	15 541	17 415	19 278	16 700	16 100	13 085
Q ORGAN. INTERNAC.E OUT.INST.EXTRA-TERRIT.	-	-	-	-	-	-	-	-	-	-	-

Fonte: Balanço Social, Direcção Reg. do Trabalho e DGEEP - MTSS



**ESTRUTURA DO CUSTO DA MÃO-DE-OBRA**  
(Empresas com 100 ou mais pessoas ao serviço)

Quadro 10.14

Região Autónoma da Madeira											Homens/mulheres	
	1996	1997	1998	1999	2000	2001	2002	2003	2004	2005	2006	
<b>T O T A L - EUROS</b>												
SALÁRIO DE BASE	6 127,23	6 456,44	6 822,56	7 754,31	8 037,63	8 210,30	8 101,10	8 711,80	9 451,00	9 899,40	10 103,5	
SALÁRIO MÉDIO DIRECTO	7 602,18	7 916,92	8 065,56	9 551,48	9 894,16	10 412,30	10 337,30	11 146,70	11 835,00	12 260,40	12 462,3	
GANHO MÉDIO ANUAL	9 266,17	9 846,27	10 021,85	11 960,18	12 230,03	12 604,50	12 696,90	13 679,50	14 801,80	15 143,00	15 373,7	
CUSTO MÉDIO ANUAL	12 525,81	13 197,69	13 755,85	16 198,96	16 689,28	16 910,00	17 136,50	18 480,70	19 621,70	20 407,00	20 362,4	
CUSTO MÉDIO DA FORMAÇÃO PROFISSIONAL POR PARTICIPANTE	341,68	260,37	216,48	279,83	368,11	200,90	256,10	215,90	192,10	147,10	145,50	
ENCARGOS COM PROTECÇÃO SOCIAL (TOTAL)	526 231,78	611 027,42	583 593,54	607 037,04	1 135 264,01	1 161 269,20	1 452 154,10	1 947 320,00	2 628 003,00	2 854 580,00	2 931 300,00	
<b>TOTAL - %</b>	100,0	100,0	100,0	100,0	100,0	100,0	100,0	100,0	100,0	100,0	100,0	
SALÁRIO DIRECTO	60,7	60,0	59,7	59,0	59,3	61,6	60,7	60,6	60,3	60,1	61,2	
SUBSÍDIOS E PRÉMIOS IRREGULARES	13,2	14,3	14,2	14,8	13,9	12,9	13,8	13,7	15,1	14,1	14,3	
PAGAMENTOS EM GÉNEROS	0,1	0,3	0,2	0,1	0,1	0,0	0,0	0,0	0,1	0,0	0,0	
ENCARGOS LEGAIS, CONVENC. E FACULT.	18,1	18,0	18,5	18,4	19,0	18,6	18,7	19,2	18,1	18,6	19,1	
OUTROS CUSTOS DE CARÁCTER SOCIAL	0,9	0,9	0,9	1,2	1,0	0,5	0,8	0,6	0,6	0,7	0,7	
CUSTOS COM FORMAÇÃO PROFISSIONAL	0,5	0,4	0,3	0,4	0,5	0,4	0,4	0,3	0,4	0,3	0,4	
OUTROS CUSTOS COM PESSOAL	6,5	6,2	6,2	6,1	6,2	6,0	5,6	5,5	5,4	6,3	4,4	

Fonte: Balanço Social, Direcção Reg. do Trabalho e DGEEP - MTSS

**SALÁRIO MÍNIMO REGIONAL**

Quadro 10.15

Região Autónoma da Madeira

ANOS	Salário Mínimo - Euros		Taxas de Cobertura - %		
	Serviço Doméstico	Restantes Sectores	Total	Homens	Mulheres
1995	232,44	264,36	7,0	6,4	8,4
1996	249,40	277,83	5,6	3,8	9,3
1997	261,87	288,55	5,4	6,9	4,6
1998	275,34	299,78	4,5	3,8	5,9
1999	289,55	312,00	3,8	3,3	4,8
2000	305,26	324,72	3,7	2,5	5,8
2001	327,21	341,18	2,7	1,7	4,1
2002	348,08	354,96	3,1	2,4	4,1
2003	360,26	363,73	3,0	2,3	4,0
2004	372,91	372,91	2,4	1,0	4,8
2005	382,20	382,20	2,4	2,2	2,8
2006	393,60	393,60	3,2	2,4	4,5

Fonte: Diários da Republica, Inquérito aos Ganhos - Direcção Regional do Trabalho e DGEEP - MTSS

# REGULAMENTAÇÃO COLECTIVA DO TRABALHO



## INSTRUMENTOS DE REGULAMENTAÇÃO COLECTIVA DO TRABALHO

Quadro 11.1

Região Autónoma da Madeira		Outubro										
	1995	1996	1997	1998	1999	2000	2001	2002	2003	2004	2005	2006
<b>TOTAL DE INSTRUMENTOS DE REGULAMENTAÇÃO COLECTIVA DO TRABALHO</b>												
Nº de TCO abrangidos	94	94	98	98	99	101	102	101	104	109	111	111
Remuneração Média Mensal (euros)												
Base	451,54	480,23	501,16	519,63	545,89	571,91	596,66	633,39	672,92	698,45	721,10	723,45
Ganho	517,81	566,22	597,13	621,68	651,80	691,12	719,83	773,18	825,09	854,01	884,78	913,71
Duração Semanal do Trabalho (horas)												
Normal	41,3	41,8	40,5	38,9	38,6	38,7	39,1	38,6	38,70	38,40	38,32	38,3
Total	41,9	42,4	41,0	39,5	39,3	39,4	39,7	39,6	39,76	39,09	38,93	39,0
<b>TOTAL DE ACORDOS DE EMPRESA</b>												
Nº de TCO abrangidos	17	15	16	16	16	16	16	17	17	19	19	21
Remuneração Média Mensal (euros)												
Base	722,39	758,47	815,51	876,47	926,86	956,43	1022,39	1055,96	1105,51	1238,04	1324,48	1373,45
Ganho	921,24	1052,64	1164,50	1267,02	1332,77	1393,45	1467,53	1549,51	1557,30	1694,02	1782,76	1850,60
Duração Semanal do Trabalho (horas)												
Normal	37,7	38,5	38,3	38,1	37,2	37,7	37,6	37,4	38,10	36,71	36,74	35,9
Total	38,4	39,4	39,2	39,2	38,6	38,9	39,1	38,5	38,66	37,55	37,18	37,0
<b>TOTAL DE ACORDOS COLECTIVOS DE TRABALHO</b>												
Nº de TCO abrangidos	8	10	10	9	8	9	9	8	7	9	8	8
Remuneração Média Mensal (euros)												
Base	712,03	764,01	724,34	774,38	809,51	907,10	989,06	1029,98	1131,38	1069,09	1112,74	1116,74
Ganho	994,76	1099,00	1086,55	1193,87	1236,06	1360,51	1402,74	1496,28	1637,98	1610,69	1672,72	1646,41
Duração Semanal do Trabalho (horas)												
Normal	36,7	38,1	38,6	36,5	35,8	36,2	36,4	37,0	37,03	34,23	34,18	35,2
Total	37,9	39,6	40,3	38,0	37,4	37,6	37,4	37,9	37,34	34,23	34,18	35,8
<b>TOTAL DE CONTRATOS COLECTIVOS DE TRABALHO</b>												
Nº de TCO abrangidos	61	65	69	70	73	73	74	74	78	79	82	81
Remuneração Média Mensal (euros)												
Base	403,88	442,39	466,32	478,75	505,40	517,19	544,29	578,38	619,74	640,45	677,46	698,73
Ganho	448,36	498,23	523,50	541,31	572,93	604,59	643,45	694,90	751,06	773,52	813,47	841,25
Duração Semanal do Trabalho (horas)												
Normal	41,6	42,3	40,7	39,1	38,9	38,8	39,1	38,6	38,74	38,54	38,53	38,6
Total	41,9	42,9	41,1	39,6	39,5	39,4	39,8	39,6	39,89	39,37	39,17	39,2
<b>TOTAL DE REGULAMENTOS DE CONDIÇÕES MÍNIMAS (1)</b>												
Nº de TCO abrangidos	8	4	3	3	2	3	3	2	2	2	2	1
Remuneração Média Mensal (euros)												
Base	440,00	455,84	398,26	579,91	529,87	632,03	649,67	688,00	715,22	758,20	665,36	745,00
Ganho	480,39	515,68	475,19	671,90	574,54	709,49	729,76	756,57	802,76	858,66	834,64	864,00
Duração Semanal do Trabalho (horas)												
Normal	42,6	39,5	42,0	39,0	39,4	39,0	40,0	39,0	39,01	39,01	39,36	39,0
Total	43,6	39,5	43,4	40,0	39,4	40,0	40,0	40,0	40,00	39,01	39,36	39,0

FONTE: Quadros de Pessoal, Direcção Regional do Trabalho e DGEEP - MTSS

(1) Nova designação da Portaria de Regulamentação do Trabalho (PRT) nos termos do Código do Trabalho (aprovado pela Lei Nº99/2003 de 27 de Agosto).

**TRABALHADORES ABRANGIDOS PELA REGULAMENTAÇÃO COLECTIVA DO  
TRABALHO, POR ACTIVIDADE (1)**

Quadro 11.2

Região Autónoma da Madeira	Outubro											Homens/mulheres	
	1995	1996	1997	1998	1999	2000	2001	2002	2003	2004	2005	2006	
TOTAL	39517	41655	41616	45359	47167	51408	54417	56565	59046	60714	61465	60822	
A AGRICULT.,PRODUÇÃO ANIMAL, CAÇA E SILVIC.	237	245	229	255	229	221	246	269	305	280	292	319	
B PESCA	-	-	-	-	10	-	-	-	-	-	-	-	
C INDÚSTRIAS EXTRACTIVAS	-	-	-	-	-	-	-	-	-	-	-	-	
D INDÚSTRIAS TRANSFORMADORAS	5494	5945	4975	5226	5071	5296	5073	5301	5206	5144	5118	5055	
DA Indústrias Alimentares, das Bebidas e do Tabaco	1914	2097	1751	1947	1849	1806	1619	1766	1742	1647	1668	1642	
DB Indústria Têxtil	916	1094	683	547	531	525	503	482	384	431	429	441	
DC Indústria do Couro e dos Produtos do Couro	46	50	49	45	44	47	37	37	33	48	45	38	
DD Indústrias da Madeira e da Cortiça e suas Obras	-	-	-	-	-	-	-	-	-	-	-	-	
DE Indústria da Pasta de Papel e Cartão e seus Artigos, Edição e Impressão	424	450	469	436	440	497	513	498	489	488	468	451	
DF Fabricação de Coque,Produtos Petrolíferos Refinados e Combustível Nuclear	-	-	-	-	-	-	-	-	-	-	-	-	
DG Fabricação de Produtos Químicos e de Fibras Sintéticas ou Artificiais	124	138	137	115	92	103	103	137	104	97	99	102	
DH Fabr. de Artigos de Borracha e de Matérias Plásticas	-	-	-	-	-	-	-	-	-	-	-	-	
DI Fabricação de Outros produtos Minerais n/Metálicos	73	71	62	59	62	38	99	60	57	77	91	79	
DJ Ind. Metalúrgica de Base e de Produtos Metálicos	1997	2027	1807	2058	2032	2256	2174	2302	2377	2333	2296	2276	
DK Fabricação de Máquinas e de Equipamentos N.E	-	-	-	-	-	-	-	-	-	-	-	-	
DL Fabricação de Equipamentos Eléctrico e de Óptica	-	18	17	19	21	24	25	19	20	23	22	26	
DM Fabricação de Material de Transporte	-	-	-	-	-	-	-	-	-	-	-	-	
DN Indústrias Transformadoras, N.E.	-	-	-	-	-	-	-	-	-	-	-	-	
E PRODUÇÃO E DISTRIB. ELECTR., GÁS E ÁGUA	964	960	966	918	904	888	875	865	931	873	855	834	
F CONSTRUÇÃO	7787	8223	8614	10068	10752	11379	12470	12638	13321	14047	13539	13020	
G COM.GROSSO E RETALHO, REPAR. VEÍCULOS AUTOM., MOTOC. E BENS DE USO PES. E DOM.	9224	9953	9705	10519	10728	12163	12659	13628	14748	15295	15853	15334	
G50 Comércio, Manutenção e reparação Veículos Autom. e Motociclos; Comércio Retalho Combust. Veículos	1065	1119	1089	1215	1125	1290	1343	1271	1478	1404	1525	1503	
G51 Comércio Grosso e Agentes do Comércio, excepto Veículos Automóveis e Motociclos	1261	1219	1231	1299	1186	1294	1280	1381	1524	1519	1424	1333	
G52 Comércio Retalho; Repar.de Bens Pes.e Domést.	6898	7615	7385	8005	8417	9579	10036	10976	11746	12372	12904	12498	
H ALOJAMENTO E RESTAURAÇÃO	8152	8144	8567	9094	9438	10696	11440	11949	11933	12114	12255	12295	
I TRANSP.ARMAZ.,COMUNICAC.	3080	3156	3193	3282	3456	3537	3652	3697	3823	4044	3987	3895	
I60/63 transportes e armaze.	2411	2490	2548	2634	2809	2919	3049	3111	3292	3549	3477	3397	
I64 correios e telecomunica.	669	666	645	648	647	618	603	586	531	495	510	498	
J ACTIVIDADES FINANCEIRAS	1158	1168	1136	1168	1210	1177	1187	1200	1183	1159	1189	1194	
K ACTIVIDADES IMOBILIÁRIAS, ALUGUERES E SERVIÇOS PRESTADOS ÀS EMPRESAS	1046	1339	1554	1798	2071	2357	2827	2671	2892	2902	3218	3328	
L ADMINISTRAÇÃO PÚBLICA, DEFESA E SEGURANÇA SOCIAL OBRIGATÓRIA	-	-	-	-	-	-	-	4	4	6	6	6	
M EDUCACÃO	515	666	735	839	1092	1070	1157	1176	1352	1407	1442	1555	
N SAÚDE E ACCÃO SOCIAL	297	940	998	1029	1010	1315	1491	1766	1859	2010	2150	2390	
O OUTROS ACTIVIDADES DE SERVIÇOS COLECTIVOS, SOCIAIS E PESSOAIS	604	593	597	782	827	877	916	933	974	959	1039	1082	
0 ACTIVIDADES MAL DEFINIDAS	959	323	347	381	371	432	424	468	515	474	522	515	

FONTE: Quadros de Pessoal, Direcção Regional do Trabalho e DGEEP - MTSS

(1) Actividade principal dos Instrumentos de Regulamentação Colectiva do Trabalho

# ACIDENTES DE TRABALHO



**NÚMERO DE ACIDENTES DE TRABALHO POR ACTIVIDADE**

Quadro 12.1

Região Autónoma da Madeira	Total dos Acidentes					
	2000	2001	2003	2004	2005	2006
TOTAL	4 115	3 513	3 547	4 077	4 196	4 048
A AGRICULT., PRODUÇÃO ANIMAL, CAÇA E SILVIC.	137	40	35	52	37	45
B PESCA	49	44	49	37	36	54
C INDÚSTRIAS EXTRACTIVAS	19	19	14	18	23	14
D INDÚSTRIAS TRANSFORMADORAS	677	511	521	589	554	542
E PRODUÇÃO E DISTRIB. ELECTR., GÁS E ÁGUA	85	93	64	66	105	90
F CONSTRUÇÃO	1 498	1 114	1 266	1 556	1 463	1 396
G COM. GROSSO E RETALHO, REPAR. VEÍCULOS AUTOM., MOTOC. E BENS DE USO PES. E DOM.	614	696	599	603	644	617
H ALOJAMENTO E RESTAURAÇÃO (REST. E SIMIL.)	392	385	356	391	464	453
I TRANSPORTES, ARMAZ. E COMUNICAÇÕES	222	243	270	288	301	242
J ACTIVIDADES FINANCEIRAS	9	4	7	10	9	7
K ACTIVIDADES IMOBILIÁRIAS, ALUGUERES E SERVIÇOS PRESTADOS ÀS EMPRESAS	145	124	125	191	237	232
L ADMINISTRAÇÃO PÚBLICA, DEFESA E SEGURANÇA SOCIAL OBRIGATÓRIA	62	46	53	54	107	121
M EDUCAÇÃO	54	59	37	56	49	53
N SAÚDE E ACÇÃO SOCIAL	15	29	32	26	43	41
O OUTRAS ACTIVIDADES DE SERVIÇOS COLECTIVOS, SOCIAIS E PESSOAIS	137	80	100	101	95	115
P FAMÍLIAS C/EMPREGADOS DOMÉSTICOS	-	23	12	16	11	13
CAE IGNORADA	-	3	7	23	18	13

Fonte: Acidentes de Trabalho - Direcção Regional do Trabalho e DGEEP - MTSS



**NÚMERO DE ACIDENTES DE TRABALHO POR GRUPOS ETÁRIOS DOS SINISTRADOS**

Quadro 12.2

Região Autónoma da Madeira	Total dos Acidentes				Homens/Mulheres	
	2000	2001	2003	2004	2005	2006
Total	4 105	3 513	3 547	4 077	4 196	4 048
Até 25 anos	780	651	555	694	657	619
25 a 34 anos	1 243	1 006	1 027	1 149	1 135	1 138
35 a 44 anos	1 131	959	1 038	1 109	1 139	1 123
45 e mais anos	777	728	766	912	921	1 008
Ignorado	184	169	161	213	344	160

Fonte: Acidentes de Trabalho - Direcção Regional do Trabalho e DGEEP - MTSS

**NÚMERO DE ACIDENTES DE TRABALHO POR ESCALÃO DE DIAS PERDIDOS**

Quadro 12.3

Região Autónoma da Madeira	Homens/Mulheres					
	2000	2001	2003	2004	2005	2006
Total	4 110	3 504	3 529	4063	4 189	4 040
0 dias	996	655	1 503	1 197	1 234	1 084
1 a 3 dias	92	117	85	116	148	176
4 a 6 dias	207	185	154	256	263	225
7 a 13 dias	772	672	553	873	925	759
14 a 20 dias	563	490	364	510	483	469
21 a 29 dias	452	441	221	324	302	358
mais de 30 dias	-	-	-	-	834	969
30 a 90 dias	743	692	446	519	-	-
91 a 180 dias	164	103	137	159	-	-
mais de 180 dias	121	149	66	109	-	-

Fonte: Acidentes de Trabalho - Direcção Regional do Trabalho e DGEEP - MTSS

**NÚMERO DE DIAS DE TRABALHO PERDIDOS, POR ACTIVIDADE**

Quadro 12.4

Região Autónoma da Madeira

	2000	2001	2003	2004	2005	2006
TOTAL	120 337	120 923	75 311	102 571	113 106	129 646
A AGRICULT., PRODUÇÃO ANIMAL, CAÇA E SILVIC.	4 038	1 282	1 319	1 867	1 077	1 775
B PESCA	1 543	1 446	1 260	875	1 062	2 684
C INDÚSTRIAS EXTRACTIVAS	964	246	444	206	1 187	558
D INDÚSTRIAS TRANSFORMADORAS	17 249	13 829	10 642	11 688	15 918	12 141
E PRODUÇÃO E DISTRIB. ELECTR., GÁS E ÁGUA	2 511	3 067	2 485	1 949	3 044	2 609
F CONSTRUÇÃO	47 324	41 898	26 828	36 763	40 819	51 701
G COM. GROSSO E RETALHO, REPAR. VEÍCULOS AUTOM., MOTOC. E BENS DE USO PES. E DOM.	14 237	20 720	10 452	14 429	17 371	16 247
H ALOJAMENTO E RESTAURAÇÃO (REST. E SIMIL.)	10 818	13 981	5 687	9 682	10 643	12 057
I TRANSPORTES, ARMAZ. E COMUNICAÇÕES	6 940	9 334	8 079	10 452	7 485	8 440
J ACTIVIDADES FINANCEIRAS	801	0	392	394	321	88
K ACTIVIDADES IMOBILIÁRIAS, ALUGUERES E SERVIÇOS PRESTADOS ÀS EMPRESAS	3 549	4 700	2 241	5 963	5 604	7 565
L ADMINISTRAÇÃO PÚBLICA, DEFESA E SEGURANÇA SOCIAL OBRIGATÓRIA	2 480	2 524	1 975	2 278	3 038	4 850
M EDUCAÇÃO	844	807	268	1 208	733	1 525
N SAÚDE E ACÇÃO SOCIAL	378	524	992	797	734	1 996
O OUTRAS ACTIVIDADES DE SERVIÇOS COLECTIVOS, SOCIAIS E PESSOAIS	6 661	4 867	2 032	2 533	3 223	4 222
P FAMÍLIAS C/EMPREGADOS DOMÉSTICOS	-	1 291	130	770	500	702
CAE IGNORADA	-	407	85	1 017	347	486

Fonte: Acidentes de Trabalho - Direcção Regional do Trabalho e DGEEP - MTSS

**NÚMERO DE DIAS DE TRABALHO PERDIDOS  
POR ESCALÃO DE DIAS PERDIDOS**

Quadro 12.5

Região Autónoma da Madeira

	2000	2001	2003	2004	2005	2006
<b>Homens/Mulheres</b>						
Total	120 337	120 923	75 311	102 571	113 106	129 646
1 a 3 dias	186	240	167	229	294	312
4 a 6 dias	1 072	953	758	1 322	1 364	1 166
7 a 13 dias	7 444	6 568	5 295	8 651	9 071	7 310
14 a 20 dias	9 337	8 164	5 994	8 447	8 026	7 719
21 a 29 dias	11 144	10 760	5 415	7 919	7 419	8 765
30 a 90 dias	35 468	31 057	22 950	26 301	27 392	30 662
91 a 180 dias	19 848	12 411	17 015	20 106	22 995	25 214
mais de 180 dias	35 838	50 770	17 717	29 596	36 545	48 498
<b>Homens</b>						
Total	103 136	96 302	65 358	86 633	-	-
1 a 3 dias	164	200	130	192	-	-
4 a 6 dias	968	820	594	1 110	-	-
7 a 13 dias	6 430	5 042	4 364	6 954	-	-
14 a 20 dias	7 492	6 429	4 958	7 340	-	-
21 a 29 dias	9 530	8 859	4 306	6 711	-	-
30 a 90 dias	29 937	25 491	19 585	22 134	-	-
91 a 180 dias	17 370	10 992	15 007	17 523	-	-
mais de 180 dias	31 245	38 469	16 414	24 669	-	-
<b>Mulheres</b>						
Total	17 109	23 523	9 953	15 938	-	-
1 a 3 dias	22	40	37	37	-	-
4 a 6 dias	104	133	164	212	-	-
7 a 13 dias	1 007	1 526	931	1 697	-	-
14 a 20 dias	1 845	1 703	1 036	1 107	-	-
21 a 29 dias	1 566	1 874	1 109	1 208	-	-
30 a 90 dias	5 494	5 443	3 365	4 167	-	-
91 a 180 dias	2 478	1 419	2 008	2 583	-	-
mais de 180 dias	4 593	11 385	1 303	4 927	-	-

Fonte: Acidentes de Trabalho - Direcção Regional do Trabalho e DGEEP - MTSS

**NÚMERO MÉDIO DE DIAS DE TRABALHO PERDIDOS,  
EM ACIDENTES, POR ACTIVIDADE**

Quadro 12.6

Região Autónoma da Madeira

	2000	2001	2003	2004	2005	2006
TOTAL	29,3	34,5	21,2	25,2	27,0	32,1
A AGRICULT., PRODUÇÃO ANIMAL, CAÇA E SILVIC.	29,5	32,1	37,7	35,9	29,1	39,4
B PESCA	31,5	32,9	25,7	23,6	29,5	50,6
C INDÚSTRIAS EXTRACTIVAS	50,7	12,9	31,7	11,4	51,6	39,9
D INDÚSTRIAS TRANSFORMADORAS	25,4	27,1	20,4	19,8	28,9	22,4
E PRODUÇÃO E DISTRIB. ELECTR., GÁS E ÁGUA	29,5	33,0	38,8	29,5	29,0	29,0
F CONSTRUÇÃO	31,6	37,8	21,2	23,6	28,0	37,2
G COM. GROSSO E RETALHO, REPAR. VEÍCULOS AUTOM., MOTOC. E BENS DE USO PES. E DOM.	23,2	29,8	17,4	23,9	27,0	26,3
H ALOJAMENTO E RESTAURAÇÃO (REST. E SIMIL.)	27,6	36,4	16,0	24,8	22,9	26,6
I TRANSPORTES, ARMAZ. E COMUNICAÇÕES	31,3	38,4	29,9	35,3	24,9	35,0
J ACTIVIDADES FINANCEIRAS	89,0	0,0	56,0	39,4	35,7	14,7
K ACTIVIDADES IMOBILIÁRIAS, ALUGUERES E SERVIÇOS PRESTADOS ÀS EMPRESAS	24,5	37,9	17,9	31,2	23,6	32,6
L ADMINISTRAÇÃO PÚBLICA, DEFESA E SEGURANÇA SOCIAL OBRIGATÓRIA	40,0	54,9	37,3	42,2	28,4	40,1
M EDUCAÇÃO	15,6	13,7	7,2	21,2	15,0	28,8
N SAÚDE E ACÇÃO SOCIAL	25,2	18,1	31,0	30,7	17,1	48,7
O OUTRAS ACTIVIDADES DE SERVIÇOS COLECTIVOS, SOCIAIS E PESSOAIS	48,6	60,8	20,3	25,1	33,9	36,7
P FAMÍLIAS C/EMPREGADOS DOMÉSTICOS		56,1	10,8	48,1	45,5	54,0
CAE IGNORADA	-	135,7	12,1	44,2	19,3	37,4

Fonte: Acidentes de Trabalho - Direcção Regional do Trabalho e DGEEP - MTSS

**NÚMERO DE ACIDENTES DE TRABALHO,  
POR GRUPOS PROFISSIONAIS**

Quadro 12.7

Região Autónoma da Madeira

	2000	2001	2003	2004	2005	2006
<b>Total</b>	4 110	3 513	3 547	4 077	4 196	4 048
Dirigentes e Quadros Superiores	78	89	56	92	104	122
Especial. Prof. Intelec. e Científicas	19	20	8	24	26	43
Técnicos e Prof. Nível Intermédio	100	72	117	102	140	143
Pessoal Administrativo e Similares	178	204	200	130	181	166
Pessoal dos Serviços e Vendedores	454	536	460	484	536	554
Agricult. e trab. Qual. Agric. E Pescas	113	92	92	77	74	88
Operários, Artífices e Trab. Similares	1 731	1 363	1 343	1 584	1 581	1 539
Oper. Instal. E Máquinas e Trab. Montagem	316	294	336	365	360	366
Trabalhadores não Qualificados	933	781	796	1 065	977	946
Nível desconhecido	193	62	139	154	217	81
<b>Homens</b>	3 474	2 820	2 897	3 416	3 411	3 322
Dirigentes e Quadros Superiores	71	81	50	83	89	112
Especial. Prof. Intelec. e Científicas	15	8	1	21	16	28
Técnicos e Prof. Nível Intermédio	85	62	102	89	115	124
Pessoal Administrativo e Similares	129	149	142	88	127	115
Pessoal dos Serviços e Vendedores	205	227	205	185	237	248
Agricult. e trab. Qual. Agric. E Pescas	107	84	88	70	64	85
Operários, Artífices e Trab. Similares	1 685	1 319	1 285	1 552	1 526	1 499
Oper. Instal. E Máquinas e Trab. Montagem	308	288	331	353	353	349
Trabalhadores não Qualificados	713	553	583	842	708	691
Nível desconhecido	156	49	110	136	176	71
<b>Mulheres</b>	631	685	648	658	785	726
Dirigentes e Quadros Superiores	7	8	6	9	15	10
Especial. Prof. Intelec. e Científicas	4	12	7	3	10	15
Técnicos e Prof. Nível Intermédio	15	10	15	13	25	19
Pessoal Administrativo e Similares	49	54	58	42	54	51
Pessoal dos Serviços e Vendedores	249	308	255	299	299	306
Agricult. e trab. Qual. Agric. E Pescas	6	8	4	7	10	3
Operários, Artífices e Trab. Similares	45	41	57	32	55	40
Oper. Instal. E Máquinas e Trab. Montagem	8	5	5	12	7	17
Trabalhadores não Qualificados	217	226	213	223	269	255
Nível desconhecido	31	13	28	18	41	10

Fonte: Acidentes de Trabalho - Direcção Regional do Trabalho e DGEEP - MTSS

**NÚMERO DE ACIDENTES MORTAIS, POR ACTIVIDADE**

Quadro 12.8

Região Autónoma da Madeira

	2000	2001	2002	2003	2004	2005	2006
Total	10	7	8	14	11	4	6
A AGRICULT., PRODUÇÃO ANIMAL, CAÇA E SILVIC.	2	-	-	-	-	-	-
C INDÚSTRIAS EXTRACTIVAS	1	-	-	-	-	-	-
D INDÚSTRIAS TRANSFORMADORAS	-	1	-	1	1	1	-
F CONSTRUÇÃO	6	6	6	12	10	3	3
G COM. GROSSO E RETALHO, REPAR. VEÍCULOS AUTOM., MOTOC. E BENS DE USO PES. E DOM.	1	-	-	-	-	-	-
I TRANSPORTES, ARMAZ. E COMUNICAÇÕES	-	-	2	1	-	-	1
J ACTIVIDADES FINANCEIRAS	-	-	-	-	-	-	1
K ACTIVIDADES IMOBIL., ALUG. e SERV. PREST. EMPRESAS	-	-	-	-	1	-	-
L ADMINIST. PÚBLICA, DEFESA E SEG. SOCIAL OBRIGATÓRIA	-	-	-	-	-	-	1

Fonte: Inspeção Regional do Trabalho

**NÚMERO DE ACIDENTES DE TRABALHO POR TIPO DE LESÃO**

Quadro 12.9

Região Autónoma da Madeira

	2000	2001	2003	2004	2005	2006
Total	4 115	3 513	3 547	4 077	4 196	4 048
Feridas e Lesões superficiais	-	1 359	1 492	1 593	1 729	1 678
Fracturas	-	267	122	148	196	190
Deslocações, Entorses e Distensões	-	341	589	443	665	993
Amputações (perdas de partes do corpo)	-	70	4	2	4	11
Concussões e Lesões Internas	-	592	602	877	887	330
Queimaduras, Escaldaduras, Congelamento	-	30	71	63	76	71
Envenenamentos (intoxicações), Infecções	-	2	18	48	64	7
Afogamentos e Asfixia	-	2	3	3	1	9
Efeit. Temperat. Extremas, Luz e Radiações	-	16	3	3	4	3
Choques	-	4	2	55	42	71
Lesões Múltiplas	-	8	5	7	16	10
Outras Lesões, N.E.	-	733	105	191	139	80
Ignorado	-	80	531	644	373	595

Fonte: Acidentes de Trabalho - Direcção Regional do Trabalho e DGEEP - MTSS

**NÚMERO DE ACIDENTES DE TRABALHO SEGUNDO  
A PARTE DO CORPO ATINGIDA**

Quadro 12.10

Região Autónoma da Madeira

	2000	2001	2003	2004	2005	2006
Total	4 115	3 504	3 547	4 077	4 196	4 048
Cabeça N.E.	-	444	526	561	661	626
Pescoço, Inc. Esp. E Vertebrae	-	48	34	66	40	27
Costas, Incl. Espin. E Vertebrae	-	247	371	523	644	695
Tórax e Org. Torácicos, N.E.	-	350	298	165	216	214
Extremidades Superiores N.E.	-	927	1 000	1 070	1 301	1 292
Extremidades Inferiores N.E.	-	728	736	870	1 037	995
Corpo Int. e Part. Múlt. N.E.	-	36	289	180	73	36
Outras Part. Do Corpo At. N.E.	-	694	20	38	24	27
Ignorado	-	30	273	604	200	136

Fonte: Acidentes de Trabalho - Direcção Regional do Trabalho e DGEEP - MTSS

**NÚMERO DE DIAS DE TRABALHO PERDIDOS EM ACIDENTES  
DE TRABALHO, POR TIPO DE LESÃO**

Quadro 12.11

Região Autónoma da Madeira

	2000	2001	2003	2004	2005	2006
Total	120 337	120 374	75 311	102 571	113 106	129 646
Feridas e Lesões superficiais	-	43 781	25 523	31 010	35 808	35 719
Fracturas	-	21 569	6 225	10 640	16 177	19 072
Deslocações, Entorses e Distensões	-	9 117	14 662	11 816	17 375	37 607
Amputações (perdas de partes do corpo)	-	4 117	70	397	529	946
Concussões e Lesões Internas	-	13 004	15 648	23 696	27 479	14 810
queimaduras, Escaldaduras, Congelação	-	956	1 067	1 881	1 145	1 532
Envenenamentos (intoxicações), Infecções	-	0	417	543	709	48
Afogamentos e Asfixia	-	17	-	11	10	24
Efeit. Temperat. Extremas, Luz e Radiações	-	62	38	-	-	11
Choques	-	13	8	537	457	2 298
Lesões Múltiplas	-	569	745	757	557	282
Outras Lesões, N.E.	-	23 792	1 351	2 902	3 169	2 430
Ignorado	-	3 377	9 557	18 381	9 691	14 867

Fonte: Acidentes de Trabalho - Direcção Regional do Trabalho e DGEEP - MTSS

# GREVES





Gráfico 18

## Número de Greves de 1995 a 2006

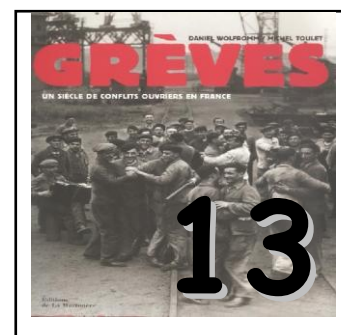

Gráfico 19

Número de Trabalhadores em Greve  
e Número de Dias de Trabalho Perdidos de 1995 a 2006

**NÚMERO DE GREVES, NÚMERO DE TRABALHADORES EM GREVE E NÚMERO DE DIAS DE TRABALHO PERDIDOS, POR ACTIVIDADE**

Quadro 13.1

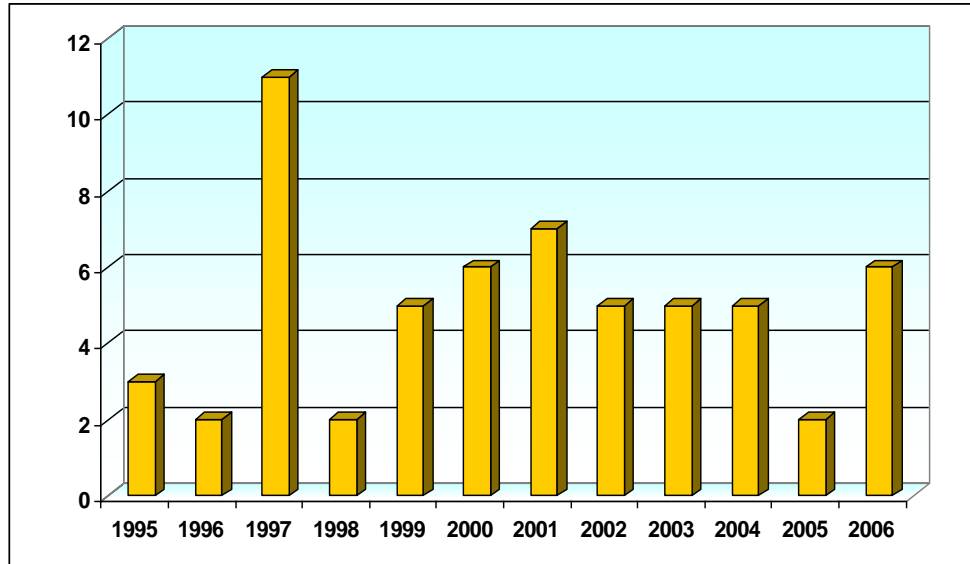
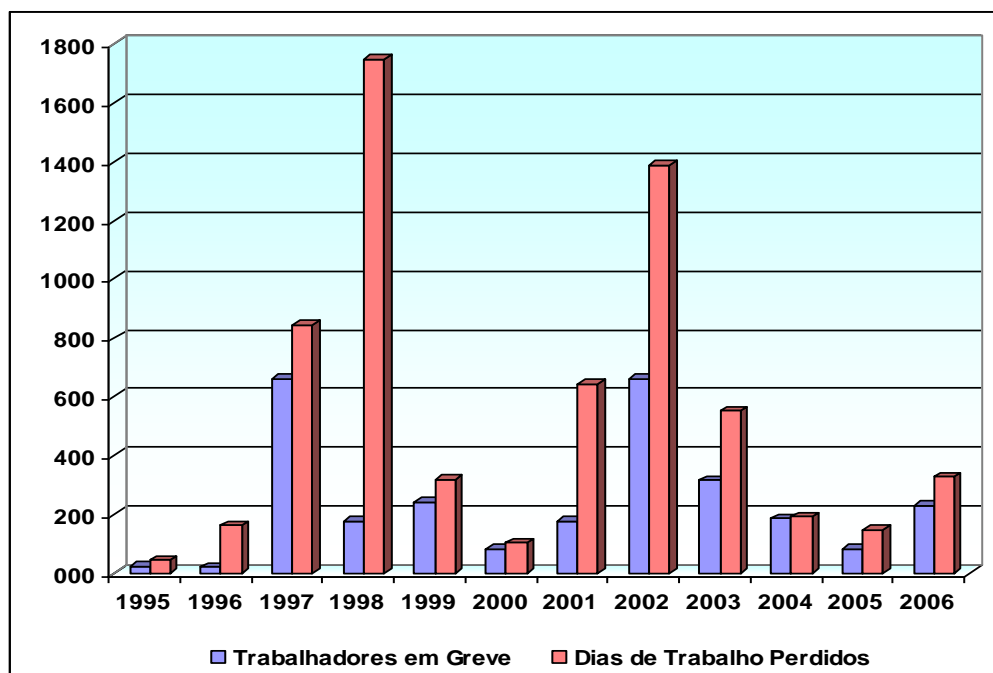
Região Autónoma da Madeira

	1995	1996	1997	1998	1999	2000	2001	2002	2003	2004	2005	2006
<b>NÚMERO DE GREVES</b>												
TOTAL	3	2	11	2	5	6	7	5	5	5	2	6
A AGRICULT.,PRODUÇÃO ANIMAL, CAÇA E SILVIC.	-	-	-	-	-	-	-	-	-	-	-	-
B PESCA	-	-	-	-	-	-	-	-	-	-	-	-
C INDÚSTRIAS EXTRACTIVAS	-	-	-	-	-	-	-	-	-	-	-	-
D INDÚSTRIAS TRANSFORMADORAS	1	-	2	1	1	-	-	-	1	-	-	-
E PRODUÇÃO E DISTRIB. ELECTR., GÁS E ÁGUA	-	-	-	-	-	-	-	-	-	-	-	-
F CONSTRUÇÃO	-	-	-	-	1	-	-	-	-	-	-	-
G COM.GROSSO E RETALHO, REPAR. VEÍCULOS AUTOM., MOTOC. E BENS DE USO PES. E DOM.	-	-	-	-	-	-	-	-	1	-	-	-
H ALOJAMENTO E RESTAURAÇÃO	2	2	5	-	2	1	1	4	1	2	-	-
I TRANSP.ARMAZ.,COMUNICAC.	-	-	2	1	1	2	4	3	3	1	-	3
J ACTIVIDADES FINANCEIRAS	-	-	-	-	-	-	-	-	-	2	-	1
K ACTIVIDADES IMOBILIÁRIAS, ALUGUERES E SERVIÇOS PRESTADOS ÀS EMPRESAS	-	-	1	-	-	3	-	1	-	-	1	1
L ADMINISTRAÇÃO PÚBLICA, DEFESA E SEGURANÇA SOCIAL OBRIGATÓRIA	-	-	-	-	-	-	-	-	-	-	-	-
M EDUCAÇÃO	-	-	-	-	-	-	-	-	-	-	-	-
N SAÚDE E ACCÃO SOCIAL	-	-	-	-	-	-	-	-	-	-	-	-
O OUTROS ACTIVIDADES DE SERVIÇOS COLECTIVOS, SOCIAIS E PESSOAIS	-	-	1	-	-	-	2	-	-	-	1	1
Q ORGAN. INTERNAC.E OUT.INST.EXTRA-TERRIT.	-	-	-	-	-	-	-	-	-	-	-	-
<b>NÚMERO DE TRABALHADORES EM GREVE</b>												
TOTAL	21	20	660	177	240	82	176	659	315	185	80	228
A AGRICULT.,PRODUÇÃO ANIMAL, CAÇA E SILVIC.	-	-	-	-	-	-	-	-	-	-	-	-
B PESCA	-	-	-	-	-	-	-	-	-	-	-	-
C INDÚSTRIAS EXTRACTIVAS	-	-	-	-	-	-	-	-	-	-	-	-
D INDÚSTRIAS TRANSFORMADORAS	1	-	360	88	12	-	-	-	12	-	-	-
E PRODUÇÃO E DISTRIB. ELECTR., GÁS E ÁGUA	-	-	-	-	-	-	-	-	-	-	-	-
F CONSTRUÇÃO	-	-	-	-	130	-	-	-	-	-	-	-
G COM.GROSSO E RETALHO, REPAR. VEÍCULOS AUTOM., MOTOC. E BENS DE USO PES. E DOM.	-	-	-	-	-	-	-	-	11	-	-	-
H ALOJAMENTO E RESTAURAÇÃO	20	20	39	-	52	2	23	257	5	24	-	-
I TRANSP.ARMAZ.,COMUNICAC.	-	-	232	89	46	25	116	381	287	23	-	146
J ACTIVIDADES FINANCEIRAS	-	-	-	-	-	-	-	-	-	138	-	33
K ACTIVIDADES IMOBILIÁRIAS, ALUGUERES E SERVIÇOS PRESTADOS ÀS EMPRESAS	-	-	2	-	-	55	-	21	-	-	25	43
L ADMINISTRAÇÃO PÚBLICA, DEFESA E SEGURANÇA SOCIAL OBRIGATÓRIA	-	-	-	-	-	-	-	-	-	-	-	-
M EDUCAÇÃO	-	-	-	-	-	-	-	-	-	-	-	-
N SAÚDE E ACCÃO SOCIAL	-	-	-	-	-	-	-	-	-	-	-	-
O OUTROS ACTIVIDADES DE SERVIÇOS COLECTIVOS, SOCIAIS E PESSOAIS	-	-	27	-	-	-	37	-	-	-	55	6
Q ORGAN. INTERNAC.E OUT.INST.EXTRA-TERRIT.	-	-	-	-	-	-	-	-	-	-	-	-
<b>NÚMERO DE DIAS DE TRABALHO PERDIDOS</b>												
TOTAL	42	160	842	1747	317	101	641	1389	551	190	145	327
A AGRICULT.,PRODUÇÃO ANIMAL, CAÇA E SILVIC.	-	-	-	-	-	-	-	-	-	-	-	-
B PESCA	-	-	-	-	-	-	-	-	-	-	-	-
C INDÚSTRIAS EXTRACTIVAS	-	-	-	-	-	-	-	-	-	-	-	-
D INDÚSTRIAS TRANSFORMADORAS	2	-	360	1584	34	-	-	-	60	-	-	-
E PRODUÇÃO E DISTRIB. ELECTR., GÁS E ÁGUA	-	-	-	-	-	-	-	-	-	-	-	-
F CONSTRUÇÃO	-	-	-	-	130	-	-	-	-	-	-	-
G COM.GROSSO E RETALHO, REPAR. VEÍCULOS AUTOM., MOTOC. E BENS DE USO PES. E DOM.	-	-	-	-	-	-	-	-	55	-	-	-
H ALOJAMENTO E RESTAURAÇÃO	40	160	31	-	72	-	23	1011	5	7	-	-
I TRANSP.ARMAZ.,COMUNICAC.	-	-	396	163	81	22	565	357	431	45	-	146
J ACTIVIDADES FINANCEIRAS	-	-	-	-	-	-	-	-	-	138	-	33
K ACTIVIDADES IMOBILIÁRIAS, ALUGUERES E SERVIÇOS PRESTADOS ÀS EMPRESAS	-	-	2	-	-	79	-	21	-	-	22	43
L ADMINISTRAÇÃO PÚBLICA, DEFESA E SEGURANÇA SOCIAL OBRIGATÓRIA	-	-	-	-	-	-	-	-	-	-	-	-
M EDUCAÇÃO	-	-	-	-	-	-	-	-	-	-	-	-
N SAÚDE E ACCÃO SOCIAL	-	-	-	-	-	-	-	-	-	-	-	-
O OUTROS ACTIVIDADES DE SERVIÇOS COLECTIVOS, SOCIAIS E PESSOAIS	-	-	53	-	-	-	53	-	-	-	123	105
Q ORGAN. INTERNAC.E OUT.INST.EXTRA-TERRIT.	-	-	-	-	-	-	-	-	-	-	-	-

Fonte: Greves, Direcção Reg. do Trabalho e DGEEP - MTSS

**NÚMERO DE GREVES, NÚMERO DE TRABALHADORES EM GREVE E NÚMERO DE DIAS DE TRABALHO PERDIDOS, POR ACTIVIDADE E DE ÂMBITO EXCLUSIVAMENTE REGIONAL**

Quadro 13.2

Região Autónoma da Madeira

	1995	1996	1997	1998	1999	2000	2001	2002	2003	2004	2005	2006
<b>NÚMERO DE GREVES</b>												
<b>T O T A L</b>	3	2	9	1	3	4	3	2	2	2	-	1
A AGRICULT.,PRODUÇÃO ANIMAL, CAÇA E SILVIC.	-	-	-	-	-	-	-	-	-	-	-	-
B PESCA	-	-	-	-	-	-	-	-	-	-	-	-
C INDÚSTRIAS EXTRACTIVAS	-	-	-	-	-	-	-	-	-	-	-	-
D INDÚSTRIAS TRANSFORMADORAS	1	-	2	1	1	-	-	-	1	-	-	-
E PRODUÇÃO E DISTRIB. ELECTR., GÁS E ÁGUA	-	-	-	-	-	-	-	-	-	-	-	-
F CONSTRUÇÃO	-	-	-	-	-	-	-	-	-	-	-	-
G COM.GROSSO E RETALHO, REPAR. VEÍCULOS AUTOM., MOTOC. E BENS DE USO PES. E DOM.	-	-	-	-	-	-	-	-	1	-	-	-
H ALOJAMENTO E RESTAURAÇÃO	2	2	5	-	2	1	1	2	1	2	-	-
I TRANSP.ARMAZ.,COMUNICAC.	-	-	-	-	-	-	-	-	-	-	-	-
J ACTIVIDADES FINANCEIRAS	-	-	1	-	-	-	-	-	-	-	-	-
K ACTIVIDADES IMOBILIÁRIAS, ALUGUERES E SERVIÇOS PRESTADOS ÀS EMPRESAS	-	-	-	-	-	3	-	-	-	-	-	-
L ADMINISTRAÇÃO PÚBLICA, DEFESA E SEGURANÇA SOCIAL OBRIGATÓRIA	-	-	-	-	-	-	-	-	-	-	-	-
M EDUCAÇÃO	-	-	-	-	-	-	-	-	-	-	-	-
N SAÚDE E ACCÃO SOCIAL	-	-	-	-	-	-	-	-	-	-	-	-
O OUTROS ACTIVIDADES DE SERVIÇOS COLECTIVOS, SOCIAIS E PESSOAIS	-	-	1	-	-	-	2	-	-	-	-	1
Q ORGAN. INTERNAC.E OUT.INST.EXTRA-TERRIT.	-	-	-	-	-	-	-	-	-	-	-	-
<b>NÚMERO DE TRABALHADORES EM GREVE</b>												
<b>T O T A L</b>	21	20	528	88	64	57	60	33	28	24	-	6
A AGRICULT.,PRODUÇÃO ANIMAL, CAÇA E SILVIC.	-	-	-	-	-	-	-	-	-	-	-	-
B PESCA	-	-	-	-	-	-	-	-	-	-	-	-
C INDÚSTRIAS EXTRACTIVAS	-	-	-	-	-	-	-	-	-	-	-	-
D INDÚSTRIAS TRANSFORMADORAS	1	-	360	88	12	-	-	-	12	-	-	-
E PRODUÇÃO E DISTRIB. ELECTR., GÁS E ÁGUA	-	-	-	-	-	-	-	-	-	-	-	-
F CONSTRUÇÃO	-	-	-	-	-	-	-	-	-	-	-	-
G COM.GROSSO E RETALHO, REPAR. VEÍCULOS AUTOM., MOTOC. E BENS DE USO PES. E DOM.	-	-	-	-	-	-	-	-	11	-	-	-
H ALOJAMENTO E RESTAURAÇÃO	20	20	39	-	52	2	23	33	5	24	-	-
I TRANSP.ARMAZ.,COMUNICAC.	-	-	102	-	-	-	-	-	-	102	-	-
J ACTIVIDADES FINANCEIRAS	-	-	-	-	-	-	-	-	-	-	-	-
K ACTIVIDADES IMOBILIÁRIAS, ALUGUERES E SERVIÇOS PRESTADOS ÀS EMPRESAS	-	-	-	-	-	55	-	-	-	-	-	-
L ADMINISTRAÇÃO PÚBLICA, DEFESA E SEGURANÇA SOCIAL OBRIGATÓRIA	-	-	-	-	-	-	-	-	-	-	-	-
M EDUCAÇÃO	-	-	-	-	-	-	-	-	-	-	-	-
N SAÚDE E ACCÃO SOCIAL	-	-	-	-	-	-	-	-	-	-	-	-
O OUTROS ACTIVIDADES DE SERVIÇOS COLECTIVOS, SOCIAIS E PESSOAIS	-	-	27	-	-	-	37	-	-	-	-	6
Q ORGAN. INTERNAC.E OUT.INST.EXTRA-TERRIT.	-	-	-	-	-	-	-	-	-	-	-	-
<b>NÚMERO DE DIAS DE TRABALHO PERDIDOS</b>												
<b>T O T A L</b>	42	160	710	1584	106	79	76	787	120	7	-	105
A AGRICULT.,PRODUÇÃO ANIMAL, CAÇA E SILVIC.	-	-	-	-	-	-	-	-	-	-	-	-
B PESCA	-	-	-	-	-	-	-	-	-	-	-	-
C INDÚSTRIAS EXTRACTIVAS	-	-	-	-	-	-	-	-	-	-	-	-
D INDÚSTRIAS TRANSFORMADORAS	2	-	360	1584	34	-	-	-	60	-	-	-
E PRODUÇÃO E DISTRIB. ELECTR., GÁS E ÁGUA	-	-	-	-	-	-	-	-	-	-	-	-
F CONSTRUÇÃO	-	-	-	-	-	-	-	-	-	-	-	-
G COM.GROSSO E RETALHO, REPAR. VEÍCULOS AUTOM., MOTOC. E BENS DE USO PES. E DOM.	-	-	-	-	-	-	-	-	55	-	-	-
H ALOJAMENTO E RESTAURAÇÃO	40	160	31	-	72	-	23	787	5	7	-	-
I TRANSP.ARMAZ.,COMUNICAC.	-	-	266	-	-	-	-	-	-	-	-	-
J ACTIVIDADES FINANCEIRAS	-	-	-	-	-	-	-	-	-	-	-	-
K ACTIVIDADES IMOBILIÁRIAS, ALUGUERES E SERVIÇOS PRESTADOS ÀS EMPRESAS	-	-	-	-	-	79	-	-	-	-	-	-
L ADMINISTRAÇÃO PÚBLICA, DEFESA E SEGURANÇA SOCIAL OBRIGATÓRIA	-	-	-	-	-	-	-	-	-	-	-	-
M EDUCAÇÃO	-	-	-	-	-	-	-	-	-	-	-	-
N SAÚDE E ACCÃO SOCIAL	-	-	-	-	-	-	-	-	-	-	-	-
O OUTROS ACTIVIDADES DE SERVIÇOS COLECTIVOS, SOCIAIS E PESSOAIS	-	-	53	-	-	-	53	-	-	-	-	105
Q ORGAN. INTERNAC.E OUT.INST.EXTRA-TERRIT.	-	-	-	-	-	-	-	-	-	-	-	-

Fonte: Greves, Direcção Reg. do Trabalho e DGEEP - MTSS

## IMPACTO DAS GREVES NO TOTAL DO EMPREGO

Quadro 13.3

Região Autónoma da Madeira

	1995	1996	1997	1998	1999	2000	2001	2002	2003	2004	2005	2006
<b>NÚMERO DE TRABALHADORES EM GREVE POR CADA 1000 TRABALHADORES AO SERVIÇO</b>												
- NO TOTAL DAS GREVES	0,5	0,5	15,5	3,8	5,0	1,5	3,1	11,2	5,2	2,9	1,2	3,5
- NAS GREVES EXCLUSIVAMENTE REGIONAIS	0,5	0,5	12,4	1,9	1,3	1,1	1,1	0,6	0,5	0,4	-	0,1
<b>NÚMERO DE DIAS DE TRABALHO PERDIDOS EM GREVES POR CADA 1000 TRABALHADORES AO SERVIÇO</b>												
- NO TOTAL DAS GREVES	1,0	3,8	19,8	37,6	6,6	1,9	11,4	23,7	9,0	3,0	2,2	5,0
- NAS GREVES EXCLUSIVAMENTE REGIONAIS	1,0	3,8	16,7	34,1	2,2	1,5	1,3	13,4	2,0	0,1	-	1,6

Fonte: Greves, Direcção Reg. Do Trabalho e DGEEP - MTSS

# MOVIMENTO DE PROCESSOS DE IMIGRANTES



**NÚMERO DE PROCESSOS DE IMIGRANTES  
DO EXTERIOR DA UNIÃO EUROPEIA**

Quadro 14.1

Região Autónoma da Madeira

	2001	2002	2003	2004	2005	2006
Número de processos recebidos na Direcção Regional do Trabalho	2 871	3 079	2 132	2 825	2 135	1 443
Número de processos com despacho favorável	2488 (1)	1076 (1)	1 672	1 814	1 943	1 410

(1) Apenas processos de imigrantes em situação irregular

**PROCESSOS COM DESPACHO FAVORÁVEL  
POR GRANDES ZONAS GEOGRÁFICAS DE ORIGEM DOS TITULARES**

Quadro 14.2

Região Autónoma da Madeira

	2001 (1)	2002 (1)	2003	2004	2005	2006
Total	2 488	1 076	1 672	1 814	1 943	1 410
Europa de Leste	1 683	827	1 063	924	1 127	812
América do Sul	321	163	316	265	373	300
África - PALOP's	242	62	221	496	332	192
Outras Zonas Geográficas	242	24	72	129	111	106

(1) Apenas processos de imigrantes em situação irregular

**DISTRIBUIÇÃO PERCENTUAL DOS PROCESSOS COM DESPACHO FAVORÁVEL  
POR GRANDES ZONAS GEOGRÁFICAS DE ORIGEM DOS TITULARES**

Quadro 14.3

Região Autónoma da Madeira

%

	2001 (1)	2002 (1)	2003	2004	2005	2006
Total	100,0	100,0	100,0	100,0	100,0	100,0
Europa de Leste	67,6	76,9	63,6	50,9	58,0	57,6
América do Sul	12,9	15,1	18,9	14,6	19,2	21,3
África - PALOP's	9,7	5,8	13,2	27,3	17,1	13,6
Outras Zonas Geográficas	9,7	2,2	4,3	7,1	5,7	7,5

(1) Apenas processos de imigrantes em situação irregular

**PROCESSOS COM DESPACHO FAVORÁVEL  
POR PAÍS DE ORIGEM DO TITULAR**

Quadro 14.4

Região Autónoma da Madeira

	2001 (1)	2002 (1)	2003	2004	2005	2006
Total	2 488	1 076	1 672	1 814	1 943	1 410
Ucrânia	1 085	494	667	556	647	519
Brasil	296	157	278	228	342	279
Guiné	204	48	185	414	274	144
Roménia	180	119	112	113	163	82
Moldávia	164	83	140	119	128	78
Rússia	159	67	67	45	51	38
Angola	23	9	15	61	22	17
Venezuela	-	3	32	35	25	20
Outros Países	377	96	176	243	291	233

(1) Apenas processos de imigrantes em situação irregular

**DISTRIBUIÇÃO PERCENTUAL DOS PROCESSOS COM DESPACHO FAVORÁVEL  
POR PAÍS DE ORIGEM DO TITULAR**

Quadro 14.5

Região Autónoma da Madeira

%

	2001 (1)	2002 (1)	2003	2004	2005	2006
Total	100,0	100,0	100,0	100,0	100,0	100,0
Ucrânia	43,6	45,9	39,9	30,7	33,3	36,8
Brasil	11,9	14,6	16,6	12,6	17,6	19,8
Guiné	8,2	4,5	11,1	22,8	14,1	10,2
Roménia	7,2	11,1	6,7	6,2	8,4	5,8
Moldávia	6,6	7,7	8,4	6,6	6,6	5,5
Rússia	6,4	6,2	4,0	2,5	2,6	2,7
Angola	0,9	0,8	0,9	3,4	1,1	1,2
Venezuela	-	0,3	1,9	1,9	1,3	1,4
Outros Países	15,2	8,9	10,5	13,4	15,0	16,5

(1) Apenas processos de imigrantes em situação irregular

**PROCESSOS COM DESPACHO FAVORÁVEL  
POR PROFISSÕES**

Quadro 14.6

Região Autónoma da Madeira

	2001 (1)	2002 (1)	2003	2004	2005	2006
Total	2 488	1 076	1 672	1 814	1 943	1 410
Bailarino	4	2	21	15	13	6
Professor	1	1	-	31	2	4
Atleta	23	9	20	4	9	1
Escriturário	9	2	7	18	5	2
Cozinheiro	55	30	35	30	56	47
Empregado de mesa	39	31	53	31	44	42
Empregado de balcão	7	10	8	17	22	13
Caixeiro	33	20	11	12	23	10
Marteleiro/Mineiro	10	-	3	25	59	31
Pedreiro	362	105	210	258	330	217
Armador de Ferro	22	9	31	169	147	19
Carpinteiro	75	9	60	171	157	83
Ladrilhador	10	4	12	3	14	15
Impermeabilizador	2	4	4	7	11	4
Canalizador	10	2	6	3	14	10
Electricista	5	7	9	21	22	10
Pintor	8	9	4	1	27	6
Serralheiro	31	11	21	31	52	22
Montador de Estruturas Metálicas	9	3	5	3	22	4
Motoristas de Veíc. Ligeiros/Pesados	8	9	6	11	10	7
Condutor/Manobrador	5	1	15	34	29	17
Empregado Doméstico	25	15	28	20	50	21
Servente Limpeza	48	37	36	15	30	13
Copeiro	36	19	9	8	6	10
Lavador	15	9	2	4	2	2
Servente C. Civil	1 509	519	794	714	661	631
Trabalhador Armazém	31	41	31	14	13	3
Ajudantes/Aprendizes/Praticantes	29	43	36	4	-	-
Outras Profissões	67	115	195	140	113	160

(1) Apenas processos de imigrantes em situação irregular



**DISTRIBUIÇÃO PERCENTUAL DOS PROCESSOS COM DESPACHO FAVORÁVEL  
POR PROFISSÕES**

Quadro 14.7

Região Autónoma da Madeira

	2001 (1)	2002 (1)	2003	2004	2005	2006
Total	100,0	100,0	100,0	100,0	100,0	100,0
Bailarino	0,2	0,2	1,3	0,8	0,7	0,4
Professor	-	0,1	-	1,7	0,1	0,3
Atleta	0,9	0,8	1,2	0,2	0,5	0,1
Escriturário	0,4	0,2	0,4	1,0	0,3	0,1
Cozinheiro	2,2	2,8	2,1	1,7	2,9	3,3
Empregado de mesa	1,6	2,9	3,2	1,7	2,3	3,0
Empregado de balcão	0,3	0,9	0,5	0,9	1,1	0,9
Caixeiro	1,3	1,9	0,7	0,7	1,2	0,7
Marteleiro/Mineiro	0,4	-	0,2	1,4	3,0	2,2
Pedreiro	14,5	9,8	12,6	14,2	17,0	15,4
Armador de Ferro	0,9	0,8	1,9	9,3	7,6	1,3
Carpinteiro	3,0	0,8	3,6	9,4	8,1	5,9
Ladrilhador	0,4	0,4	0,7	0,2	0,7	1,1
Impermeabilizador	0,1	0,4	0,2	0,4	0,6	0,3
Canalizador	0,4	0,2	0,4	0,2	0,7	0,7
Electricista	0,2	0,7	0,5	1,2	1,1	0,7
Pintor	0,3	0,8	0,2	0,1	1,4	0,4
Serralheiro	1,2	1,0	1,3	1,7	2,7	1,6
Montador de Estruturas Metálicas	0,4	0,3	0,3	0,2	1,1	0,3
Motoristas de Veíc. Ligeiros/Pesados	0,3	0,8	0,4	0,6	0,5	0,5
Condutor/Manobrador	0,2	0,1	0,9	1,9	1,5	1,2
Empregado Doméstico	1,0	1,4	1,7	1,1	2,6	1,5
Servente Limpeza	1,9	3,4	2,2	0,8	1,5	0,9
Copeiro	1,4	1,8	0,5	0,4	0,3	0,7
Lavador	0,6	0,8	0,1	0,2	0,1	0,1
Servente C. Civil	60,7	48,2	47,5	39,4	34,0	44,8
Trabalhador Armazém	1,2	3,8	1,9	0,8	0,7	0,2
Ajudantes/Aprendizes/Praticantes	1,2	4,0	2,2	0,2	-	-
Outras Profissões	2,7	10,7	11,7	7,7	5,8	11,3

(1) Apenas processos de imigrantes em situação irregular

**PROCESSOS COM DESPACHO FAVORÁVEL  
POR ACTIVIDADE**

Quadro 14.8

Região Autónoma da Madeira

	2001 (1)	2002 (1)	2003	2004	2005	2006
Total	2 488	1 076	1 672	1 814	1 943	1 410
A Agricultura	-	1	1	2	2	10
B Pesca	-	-	2	-	5	-
C Indústrias Extractivas	2	9	5	4	-	-
D Indústrias Transformadoras	56	67	48	56	70	10
E Produção de Electricidade, Gás e Água	-	1	-	-	-	17
F Construção	2 045	653	1 176	1 310	1 452	1 030
G Comércio	101	111	95	52	81	51
H551/2 Estabelecimentos Hoteleiros	65	75	102	67	66	44
H553/4/5 Restaurantes e Similares	129	82	106	66	94	100
I Transportes, Armaz. e Comunicações	1	10	6	2	5	3
J Actividades Financeiras	-	1	-	1	-	-
K Actividades Imobiliárias	27	20	21	12	12	82
M Educação	1	1	-	31	-	4
N Saúde e Acção Social	-	3	1	4	7	9
O Outras Activ. de Serv. Colectivos Sociais e Pessoais	49	25	75	185	99	5
P Famílias c/Empregados Domésticos	12	15	34	20	50	21
Ignorado	-	2	-	2	-	24

(1) Apenas processos de imigrantes em situação irregular

**DISTRIBUIÇÃO PERCENTUAL DOS PROCESSOS COM DESPACHO FAVORÁVEL  
POR ACTIVIDADE**

Quadro 14.9

Região Autónoma da Madeira

	2001 (1)	2002 (1)	2003	2004	2005	2006
Total	100,0	100,0	100,0	100,0	100,0	100,0
A Agricultura	-	0,1	0,1	0,1	0,1	0,7
B Pesca	-	-	0,1	-	0,3	-
C Indústrias Extractivas	0,1	0,8	0,3	0,2	-	-
D Indústrias Transformadoras	2,3	6,2	2,9	3,1	3,6	0,7
E Produção de Electricidade, Gás e Água	-	0,1	-	-	-	1,2
F Construção	82,3	60,7	70,3	72,2	74,7	73,0
G Comércio	4,1	10,3	5,7	2,9	4,2	3,6
H551/2 Estabelecimentos Hoteleiros	2,6	7,0	6,1	3,7	3,4	3,1
H553/4/5 Restaurantes e Similares	5,2	7,6	6,3	3,6	4,8	7,1
I Transportes, Armaz. e Comunicações	o	0,9	0,4	0,1	0,3	0,2
J Actividades Financeiras	-	0,1	-	0,1	-	-
K Actividades Imobiliárias	1,1	1,9	1,3	0,7	0,6	5,8
M Educação	o	0,1	-	1,7	-	0,3
N Saúde e Acção Social	-	0,3	0,1	0,2	0,4	0,6
O Outras Activ. de Serv. Colectivos Sociais e Pessoais	2,0	2,3	4,5	10,2	5,1	0,4
P Famílias c/Empregados Domésticos	0,5	1,4	2,0	1,1	2,6	1,5
Ignorado	-	0,2	-	0,1	-	1,7

(1) Apenas processos de imigrantes em situação irregular

# SEGURANÇA SOCIAL



## INDICADORES GERAIS DA SEGURANÇA SOCIAL

Quadro 15.1

Região Autónoma da Madeira

	1995	1996	1997	1998	1999	2000	2001	2002	2003	2004	2005	2006
<b>PRESTAÇÕES FAMILIARES</b>												
<b>Titulares (total)</b>	x	x	x	x	x	53 802	53 441	52 980	51 890	50 803	48 820	50 611
Abono de família	x	x	x	x	x	50 791	50 440	50 160	49 225	47 781	46 022	47 531
Bonificação por deficiência	x	x	x	x	x	2 017	1 939	1 717	1 621	1 716	1 602	1 732
Subsídio por educação especial ao longo do ano	o	o	o	3	3	o	3	o	-	-	-	-
Subsídio vitalício no ano	271	310	327	342	362	393	414	425	453	479	482	525
Subsídio por assistência de 3ª pessoa	210	209	211	199	191	207	317	387	385	407	401	429
Subsídio de funeral no ano	1 999	2 253	1 666	544	240	278	215	178	92	301	192	289
Subsídio de lar	123	122	121	119	122	116	113	113	114	119	121	105
<b>INVALIDEZ, VELHICE E SOBREVIVÊNCIA</b>												
<b>Pensionistas activos (total)</b>	<b>53 008</b>	<b>54 308</b>	<b>54 941</b>	<b>55 125</b>	<b>55 602</b>	<b>56 175</b>	<b>58 121</b>	<b>59 212</b>	<b>59 390</b>	<b>60 540</b>	<b>61 258</b>	<b>62 210</b>
Invalidez	6 464	6 862	7 030	7 198	7 347	7 312	7 387	7 561	7 420	7 694	7 593	7 836
Velhice	32 131	32 307	32 167	31 962	32 464	33 111	34 234	34 931	34 888	35 462	36 017	36 533
Sobrevivência	14 413	15 139	15 744	15 965	15 791	15 752	16 500	16 720	17 082	17 384	17 648	17 841
<b>DESEMPREGO E APOIO AO EMPREGO</b>												
<b>Beneficiários em Dezembro (total)</b>	x	<b>2 611</b>	<b>2 583</b>	<b>2 850</b>	<b>2 219</b>	<b>2 496</b>	<b>1 977</b>	<b>2 464</b>	<b>3 076</b>	<b>3 853</b>	<b>4 260</b>	<b>5 578</b>
Subsídio de desemprego	x	1 465	1 451	1 604	1 221	1 507	1 121	1 447	2 008	2 783	3 128	4 108
Subsídio social de desemprego	x	1 146	1 132	1 246	998	989	856	1 017	1 068	1 070	1 132	1 470
<b>DOENÇA E MATERNIDADE</b>												
<b>Beneficiários (total)</b>	<b>15 958</b>	<b>13 984</b>	<b>13 930</b>	<b>12 696</b>	<b>12 896</b>	<b>13 479</b>	<b>12 475</b>	<b>12 099</b>	<b>13 590</b>	<b>12 837</b>	<b>12 780</b>	<b>11 705</b>
Doença	13 386	12 188	12 282	11 168	11 356	11 392	10 532	10 300	11 627	10 945	10 850	9 794
Maternidade	2 572	1 796	1 648	1 528	1 540	2 087	1 943	1 799	1 963	1 892	1 930	1 911
<b>RENDIMENTO MÍNIMO GARANTIDO/ RENDIMENTO SOCIAL DE INSERÇÃO</b>												
<b>Famílias</b>	-	x	<b>1 070</b>	<b>5 570</b>	<b>6 001</b>	<b>5 005</b>	<b>3 813</b>	<b>3 295</b>	<b>3 205</b>	<b>3 505</b>	<b>2 816</b>	<b>2 532</b>
<b>Beneficiários</b>	-	x	<b>7 352</b>	<b>17 645</b>	<b>18 419</b>	<b>14 397</b>	<b>10 858</b>	<b>9 183</b>	<b>8 975</b>	<b>9 971</b>	<b>8 038</b>	<b>7 380</b>
<b>BENEFICIÁRIOS ACTIVOS</b>	<b>100 629</b>	<b>101 018</b>	<b>98 957</b>	<b>99 950</b>	<b>99 478</b>	<b>100 871</b>	<b>106 463</b>	<b>105 724</b>	<b>100 363</b>	<b>102 593</b>	<b>101 186</b>	<b>104 930</b>

Fonte: Centro Regional de Segurança Social da RAM