Agência Europeia para a Segurança e Saúde no Trabalho

enterprise europe network

Business Support on Your Doorstep

Segurança e saúde no trabalho: bom para si e bom para a empresa

Os trabalhadores das pequenas e médias empresas (PME) estão expostos a riscos mais elevados do que os de empresas de maior dimensão. 82 % de todas as lesões profissionais na UE ocorrem em PME. Isto porque, de um modo geral, as PME têm maior dificuldade em controlar os riscos.

Enquanto empregador, a responsabilidade jurídica da salvaguarda da saúde e segurança dos seus trabalhadores é sua. Mas a boa gestão dos riscos de SST é também boa para a sua empresa em termos de retorno do investimento, maior produtividade e melhor reputação.

A Rede Europeia de Empresas e a Agência Europeia para a Segurança e Saúde no Trabalho (EU-OSHA), com a sua rede de pontos focais, gostariam de o ajudar a gerir melhor os riscos de SST. A boa gestão dos riscos de SST implica reconhecer e avaliar os riscos e tomar medidas para os evitar ou reduzir, prevenindo assim doenças e lesões evitáveis.

Vantagens das boas práticas de SST para as empresas

Retorno do investimento

Particularmente no caso das PME, o investimento em recursos e conhecimentos práticos para a gestão da saúde e segurança no trabalho pode ser visto como um obstáculo. No entanto, a EU-OSHA e a Rede Europeia de Empresas podem oferecer apoio prático, na forma de ferramentas de fácil utilização, informações e aconselhamento gratuitos. E poderá assim obter um retorno real do seu investimento: estima-se que os fundos investidos na gestão da SST gerem um retorno superior a 200 %.

Impacto em potenciais negócios

Independentemente das razões que o levem a criar parcerias com outras empresas, é importante que não tenha contra si um registo negativo em termos de saúde e segurança no trabalho. Um bom desempenho nesta área não só protegerá e tornará mais produtivo o capital da sua empresa como melhorará a sua reputação e aumentará as possibilidades de criar parcerias com outras empresas.

Benefícios

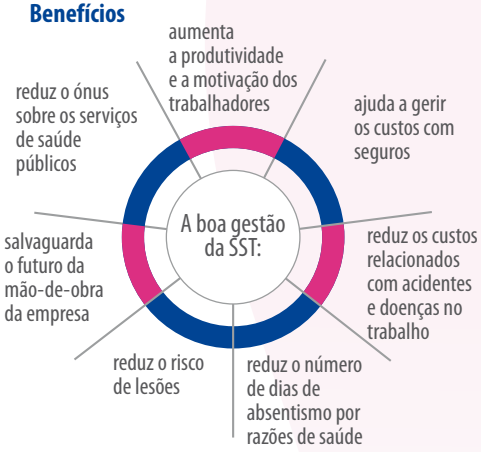

Em suma, todos beneficiam de uma boa gestão da SST: os empregadores, os trabalhadores, a economia e a sociedade em geral.

Estima-se que os fundos investidos na gestão da SST gerem um retorno superior a 200 %.

Onde encontrar mais informações sobre a SST

A EU-OSHA dispõe de uma rede de pontos focais nacionais. Para encontrar o que se situa mais perto de si, visite ***https://osha.europa.eu/pt/about-eu-osha/national-focal-points***

A EU-OSHA disponibiliza também em linha várias ferramentas gratuitas, publicações, infografias e outros recursos interativos em ***https://osha.europa.eu/pt/tools-and-publications***

Procure o contacto da Rede Europeia de Empresas mais perto de si em ***https://een.ec.europa.eu***

© Agência Europeia para a Segurança e Saúde no Trabalho, 2018
Reprodução autorizada mediante indicação da fonte. Fotografias, da esquerda para a direita a partir do canto superior esquerdo: © Rawpixel, Ltd., © CC0 Creative Commons (www.pixabay.com), © CC0 Creative Commons (www.pixabay.com), © CC0 Creative Commons (www.pixabay.com), © CC0 Creative Commons (www.pexels.com), © EU-OSHA/Herzog Pawel

Agência Europeia para a Segurança e Saúde no Trabalho

enterprise europe network
Business Support on Your Doorstep

Print: ISBN 978-92-9496-590-5, doi:10.2802/914501, TE-06-17-051-PT-C • PDF: ISBN 978-92-9496-610-0, doi:10.2802/284652, TE-06-17-051-PT-N