



**Região Autónoma  
da Madeira**  
Governo Regional

Secretaria Regional  
**da Inclusão e Assuntos Sociais**  
Direção Regional do Trabalho e da Ação Inspetiva

# Salários por Profissões na Construção

**Janeiro 2019**

**Fonte:** Inquérito aos Salários por Profissões na Construção – janeiro 2019  
– Direção de Serviços de Assuntos Laborais (Estatísticas Laborais) da Direção Regional do Trabalho e da Ação Inspetiva/GEP do MESS

**Elaboração:** Direção de Serviços de Assuntos Laborais (Estatísticas Laborais) - Direção Regional do Trabalho e da Ação Inspetiva - Região Autónoma da Madeira maio 2019

## ÍNDICE

### NOTA INTRODUTÓRIA

### CONCEITOS

### SINAIS CONVENCIONAIS

### ANÁLISE DE RESULTADOS

#### Resumo de indicadores

QUADRO 1 - Taxa de salário mensal por profissões na Construção.

QUADRO 1-A - Taxa de salário mensal por profissões na Construção (só empresas com sede na Região Autónoma da Madeira).

QUADRO 2 - Taxa de salário horário por profissões na Construção.

QUADRO 2-A - Taxa de salário horário por profissões na Construção (só empresas com sede na Região Autónoma da Madeira).

QUADRO 3 - Duração média normal semanal do trabalho por profissões na Construção.

QUADRO 3-A - Duração média normal semanal do trabalho por profissões na Construção (só empresas com sede na Região Autónoma da Madeira).

## **NOTA INTRODUTÓRIA**

A Secretaria Regional da Inclusão e Assuntos Sociais, através da Direção de Serviços de Assuntos Laborais (Estatísticas Laborais) da Direção Regional do Trabalho e da Ação Inspetiva, em colaboração com o Gabinete de Estratégia e Planeamento, tem a seu cargo a realização das Estatísticas de Salários por Profissões na Região Autónoma da Madeira. A presente síntese refere-se a janeiro de 2019.

Os dados divulgados nesta breve síntese, são obtidos trimestralmente junto das empresas do setor da construção com dez ou mais pessoas ao serviço, sendo os períodos de referência utilizados, os de janeiro, abril, julho e outubro de cada ano.

Os valores apresentados nos quadros com os números 1, 2 e 3 respeitam às empresas que exercem atividade na Região Autónoma da Madeira, apresentando-se nos quadros 1-A, 2-A e 3-A os dados relativos só às empresas com sede na Região.

Este inquérito disponibiliza informação que permite conhecer a remuneração mensal e horária (taxa de salário – remuneração devida ao posto de trabalho, independentemente das características dos trabalhadores que os preenchem) e a duração média normal semanal do trabalho, para as profissões mais características da atividade económica em estudo.

## **CONCEITOS**

### **Taxa de Salário (horária ou mensal)**

Montante ilíquido (antes da dedução de quaisquer descontos) em dinheiro e/ou géneros, pago com carácter regular e garantido aos trabalhadores no período de referência e correspondente ao período normal de trabalho. Não são considerados quaisquer descontos devido a faltas por motivos que determinem redução na remuneração. Inclui, para além da remuneração de base, os prémios e subsídios regulares e garantidos ligados às características do posto de trabalho (subsídios de função, de turno, de isenção de horário, por trabalhos penosos, perigosos ou sujos, etc.). No caso do subsídio de alimentação, são sempre considerados 20 dias de trabalho com direito a atribuição do subsídio. Excluem-se os prémios, subsídios e gratificações ligados às características individuais do trabalhador (diuturnidades, produtividade, assiduidade, mérito, etc.). O pagamento de horas extraordinárias encontra-se também excluído.

### **Duração Normal Semanal do Trabalho**

Número de horas de trabalho, referidas à semana, estabelecidas por lei, em Instrumento de Regulamentação Coletiva do Trabalho, no Contrato Individual ou, na falta destes elementos, por normas ou usos da empresa, em relação às categorias de trabalhadores considerados, período para além do qual é pago como extraordinário.

### **Trabalhadores a Tempo Completo**

Trabalhadores cujo período de trabalho semanal tem uma duração igual à duração normal semanal de trabalho fixada no Instrumento de Regulamentação Coletiva do Trabalho, no Contrato Individual de Trabalho ou em vigor na empresa/estabelecimento, para a respetiva categoria profissional ou na respetiva profissão.

## **SINAIS CONVENCIONAIS UTILIZADOS**

- Resultado nulo
- o Valor inferior a metade da unidade utilizada

## ANÁLISE DE RESULTADOS

1. A taxa de salário mensal regional para o conjunto das profissões selecionadas e para o total das classes de dimensão das empresas inquiridas situou-se, em janeiro de 2019, nos 946,16 euros. Este valor é inferior em 1,9% ao apurado, no mesmo mês, no Continente e que se cifrou em 963,80 euros.
2. O montante apurado neste período (janeiro) na Região é superior em 0,3% face a outubro de 2018 e inferior em 0,7% face ao valor do período homólogo.
3. Ao nível das profissões, com exclusão dos Engenheiros e Encarregados, são os Eletricista de Construções e Similares, com 1048,43 euros e os Canalizadores, com 985,31 euros, que apresentam taxa de salário mais elevada. Já os Motoristas de Veículos Pesados de Mercadorias, com 967,18 euros são os profissionais com taxa de salário mais próxima do total global (946,16 euros).

Em termos evolutivos, são os Trabalhadores não Qualificados de Engenharia Civil e da Construção de Edifícios (+5,8%) que apresentam acréscimos homólogos mais elevados. Inversamente, os Carpinteiros de Limpos e de Toscos (-4,6%) e os Pedreiros (-1,8%) são os profissionais com maior diminuição homóloga das taxas de salário.

4. A taxa de salário horária, para o total das profissões consideradas, é de 5,46 euros. Os Eletricista de Construções e Similares são os profissionais em que esta taxa de salário é mais elevada (6,05 euros), a que se seguem os Canalizadores (5,68 euros).
5. Quanto à duração média semanal do trabalho, permanece nas 40 horas em todas as dimensões e profissões.

## Resumo de Indicadores

### Taxa de Salário Mensal

Região Autónoma da Madeira

Euros

Profissões	janeiro	abril	julho	outubro	janeiro
	2018	2018	2018	2018	2019
<b>Total</b>	953,09	946,29	942,82	942,99	946,16
Engenheiros de Construção de Edifícios e de Obras de Engenharia	2168,39	2118,82	2067,77	2039,12	2046,05
Encarregado da Construção	1361,60	1333,14	1317,40	1319,80	1339,92
Pedreiro	881,87	858,10	857,10	865,21	865,69
Armador de Ferro	869,65	830,03	839,45	853,78	858,63
Carpinteiro de Limpos e de Toscos	906,46	915,07	911,79	907,71	864,88
Espalhador de Betuminosos	822,80	823,42	827,07	836,13	838,35
Ladrilhador	884,80	884,80	884,80	884,80	887,00
Estucador	845,83	849,17	872,68	881,80	874,93
Canalizador	987,00	991,50	951,51	937,36	985,31
Pintor de Construções	868,21	868,76	868,44	868,30	884,86
Serralheiro Civil	975,04	959,87	953,00	964,99	970,24
Eletricista de Construções e Similares	1043,35	1000,35	1037,96	1052,57	1048,43
Motorista Veículos Pesados de Mercadorias	958,94	967,06	965,28	974,14	967,18
Operador de Máquinas de Escavação, Terraplanagem e de Gruas, Guindastes e Similares	896,86	908,31	905,59	909,36	909,71
Trabalhador Não Qualificado de Engenharia Civil e da Construção de Edifícios	745,15	748,27	748,34	749,40	771,92

### TAXA DE SALÁRIO MENSAL - total das dimensões e profissões

(Variação percentual homóloga)

RAM - total das empresas

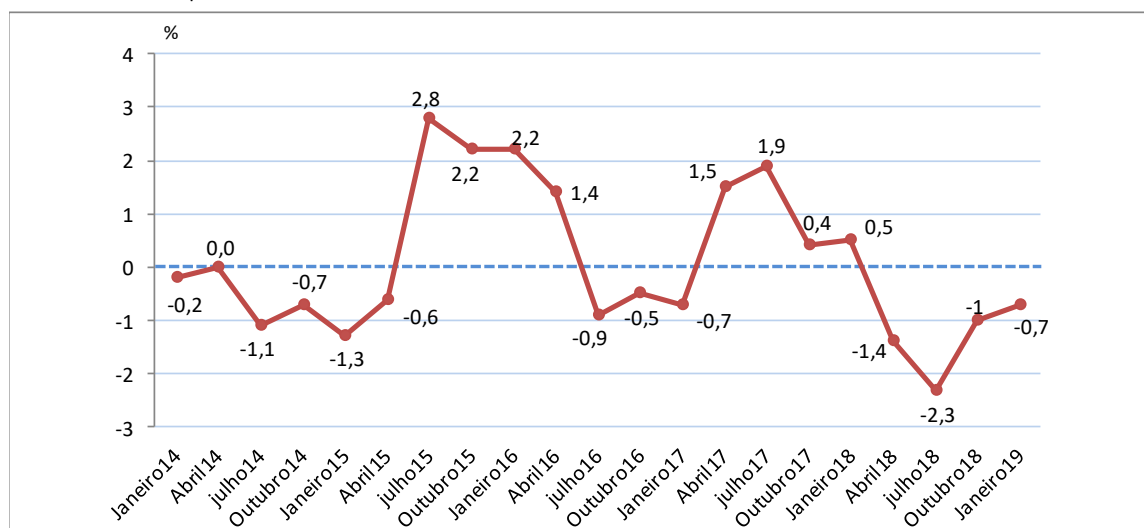

TAXA DE SALÁRIO MENSAL POR PROFISSÕES  
NA CONSTRUÇÃO

QUADRO 1

Euros

Região Autónoma da Madeira

janeiro 2019

PROFISSÕES - CPP 2010		DIMENSÃO DAS EMPRESAS EM NÚMERO DE TRABALHADORES						
Código	Designação	TOTAL	10 a 19	20 a 49	50 a 99	100 a 249	250 a 499	500 a 999
	TOTAL	946,16	906,47	913,79	932,96	972,46	943,20	1024,53
2142.1+2142.2	Engenheiros de Construção de Edifícios e de Obras de Engenharia	2046,05	1442,31	1688,65	2210,03	3795,37	1720,89	2865,66
3123.0	Encarregado da Construção	1339,92	1162,76	1149,86	1126,03	2151,98	1347,48	1437,02
7112.1	Pedreiro	865,69	877,34	858,35	879,24	835,11	866,24	872,95
7114.2	Armador de Ferro	858,63	887,00	863,40	855,70	-	o	o
7115.1	Carpinteiro de Limpos e de Toscos	864,88	898,00	909,75	880,77	828,78	839,88	868,85
7119.2	Espalhador de Betuminosos	838,35	-	-	-	o	o	828,77
7122.2	Ladrilhador	887,00	-	-	o	-	-	-
7123.0	Estucador	874,93	874,93	-	-	-	-	-
7126.1	Canalizador	985,31	1027,35	903,80	983,03	970,09	902,00	o
7131.1	Pintor de Construções	884,86	878,63	884,41	892,92	-	-	891,07
7214.1	Serralheiro Civil	970,24	928,48	962,36	963,19	969,38	1020,95	973,02
7411.0	Elétrica de Construções e Similares	1048,43	1004,09	979,37	1258,61	-	928,63	1162,25
8332.0	Motorista Veículos Pesados de Mercadorias	967,18	898,00	899,20	970,21	1191,94	899,93	974,12
8342.0+8343.0	Operador de Máquinas de Escavação, Terraplanagem e de Gruas, Guindastes e Similares	909,71	857,38	882,06	874,20	1013,21	837,72	927,66
9312.0+9313.0	Trabalhador Não Qualificado de Engenharia Civil e da Construção de Edifícios	771,92	768,80	768,80	771,00	780,66	768,80	779,57



TAXA DE SALÁRIO MENSAL POR PROFISSÕES  
NA CONSTRUÇÃO

QUADRO 1 - A

Euros

Região Autónoma da Madeira (1)

janeiro 2019

PROFISSÕES - CPP 2010		DIMENSÃO DAS EMPRESAS EM NÚMERO DE TRABALHADORES						
Código	Designação	TOTAL	10 a 19	20 a 49	50 a 99	100 a 249	250 a 499	500 a 999
	TOTAL	933,71	906,47	897,97	935,28	976,66	896,83	1001,49
2142.1+2142.2	Engenheiros de Construção de Edifícios e de Obras de Engenharia	1956,28	1442,31	1548,45	2248,65	3795,37	1419,26	2865,66
3123.0	Encarregado da Construção	1328,83	1162,76	1048,63	1156,99	2320,26	1274,12	1423,22
7112.1	Pedreiro	865,54	877,34	858,35	879,47	835,11	865,36	872,95
7114.2	Armador de Ferro	858,63	887,00	863,40	-	-	o	o
7115.1	Carpinteiro de Linpos e de Toscos	865,34	898,00	909,75	890,24	828,78	839,09	868,85
7119.2	Espalhador de Betuminosos	838,35	-	-	-	o	o	828,77
7122.2	Ladrilhador	887,00	-	-	o	-	-	-
7123.0	Estucador	874,93	874,93	-	-	-	-	-
7126.1	Canalizador	985,31	1027,35	903,80	983,03	970,09	902,00	o
7131.1	Pintor de Construções	884,86	878,63	884,41	892,92	-	-	891,07
7214.1	Serralheiro Civil	963,90	982,48	949,02	963,19	969,38	1005,55	973,02
7411.0	Eletricista de Construções e Similares	1043,03	1004,09	972,04	1258,61	-	893,20	1035,58
8332.0	Motorista Veículos Pesados de Mercadorias	968,17	898,00	899,20	977,97	1191,94	899,93	974,12
8342.0+8343.0	Operador de Máquinas de Escavação, Terraplanagem e de Gruas, Guindastes e Similares	910,67	857,38	882,06	876,70	1013,21	835,16	927,66
9312.0+9313.0	Trabalhador Não Qualificado de Engenharia Civil e da Construção de Edifícios	771,50	768,80	768,80	771,05	780,66	768,80	777,13

(1) Só empresas com sede na Região Autónoma da Madeira

TAXA DE SALÁRIO HORÁRIO POR PROFISSÕES  
NA CONSTRUÇÃO

QUADRO 2

Euros

Região Autónoma da Madeira

janeiro 2019

PROFISSÕES - CPP 2010		DIMENSÃO DAS EMPRESAS EM NÚMERO DE TRABALHADORES						
Código	Designação	TOTAL	10 a 19	20 a 49	50 a 99	100 a 249	250 a 499	500 a 999
	TOTAL	5,46	5,23	5,27	5,38	5,61	5,44	5,91
2142.1+2142.2	Engenheiros de Construção de Edifícios e de Obras de Engenharia	11,81	8,32	9,76	12,75	21,90	9,93	16,53
3123.0	Encarregado da Construção	7,73	6,71	6,63	6,50	12,42	7,77	8,29
7112.1	Pedreiro	4,99	5,06	4,95	5,07	4,82	5,00	5,04
7114.2	Armador de Ferro	4,95	5,12	4,98	4,94	-	o	o
7115.1	Carpinteiro de Linpos e de Toscos	4,99	5,18	5,25	5,08	4,78	4,85	5,01
7119.2	Espalhador de Betuminosos	4,84	-	-	-	o	o	4,78
7122.2	Ladrilhador	5,12	-	-	o	-	-	-
7123.0	Estucador	5,05	5,05	-	-	-	-	-
7126.1	Canalizador	5,68	5,93	5,21	5,67	5,60	5,20	o
7131.1	Pintor de Construções	5,10	5,07	5,10	5,15	-	-	5,14
7214.1	Serralheiro Civil	5,60	5,67	5,55	5,56	5,59	5,89	5,61
7411.0	Eletricista de Construções e Similares	6,05	5,79	5,65	7,26	-	5,36	6,71
8332.0	Motorista Veículos Pesados de Mercadorias	5,58	5,18	5,19	5,60	6,88	5,19	5,62
8342.0+8343.0	Operador de Máquinas de Escavação, Terraplanagem e de Gruas, Guindastes e Similares	5,25	4,95	5,09	5,04	5,85	4,83	5,35
9312.0+9313.0	Trabalhador Não Qualificado de Engenharia Civil e da Construção de Edifícios	4,45	4,44	4,44	4,45	4,50	4,44	4,50

TAXA DE SALÁRIO HORÁRIO POR PROFISSÕES  
NA CONSTRUÇÃO

QUADRO 2 - A

Euros

Região Autónoma da Madeira (1)

janeiro 2019

PROFISSÕES - CPP 2010		DIMENSÃO DAS EMPRESAS EM NÚMERO DE TRABALHADORES						
Código	Designação	TOTAL	10 a 19	20 a 49	50 a 99	100 a 249	250 a 499	500 a 999
	TOTAL	5,39	5,23	5,18	5,40	5,63	5,17	5,78
2142.1+2142.2	Engenheiros de Construção de Edifícios e de Obras de Engenharia	11,29	8,32	8,95	12,97	21,90	8,19	16,53
3123.0	Encarregado da Construção	7,67	6,71	6,05	6,67	13,39	7,35	8,21
7112.1	Pedreiro	4,99	5,06	4,95	5,07	4,82	4,99	5,04
7114.2	Armador de Ferro	4,95	5,12	4,98	4,94	-	o	o
7115.1	Carpinteiro de Limpos e de Toscos	4,99	5,18	5,25	5,14	4,78	4,84	5,01
7119.2	Espalhador de Betuminosos	4,84	-	-	-	o	o	4,78
7122.2	Ladrilhador	5,12	-	-	o	-	-	-
7123.0	Estucador	5,05	5,05	-	-	-	-	-
7126.1	Canalizador	5,68	5,93	5,21	5,67	5,60	5,20	o
7131.1	Pintor de Construções	5,10	5,07	5,10	5,15	-	-	5,14
7214.1	Serralheiro Civil	5,56	5,67	5,48	5,56	5,59	5,80	5,61
7411.0	Elétrica de Construções e Similares	6,02	5,79	5,61	7,26	-	5,15	5,97
8332.0	Motorista Veículos Pesados de Mercadorias	5,59	5,18	5,19	5,64	6,88	5,19	5,62
8342.0+8343.0	Operador de Máquinas de Escavação, Terraplanagem e de Gruas, Guindastes e Similares	5,25	4,95	5,09	5,06	5,85	4,82	5,35
9312.0+9313.0	Trabalhador Não Qualificado de Engenharia Civil e da Construção de Edifícios	4,45	4,44	4,44	4,45	4,50	4,44	4,48

(1) Só empresas com sede na Região Autónoma da Madeira



DURAÇÃO MÉDIA NORMAL SEMANAL DE TRABALHO POR PROFISSÕES  
NA CONSTRUÇÃO

QUADRO 3 - A

Horas

Região Autónoma da Madeira (1)

janeiro 2019

PROFISSÕES - CPP 2010		DIMENSÃO DAS EMPRESAS EM NÚMERO DE TRABALHADORES						
Código	Designação	TOTAL	10 a 19	20 a 49	50 a 99	100 a 249	250 a 499	500 a 999
	TOTAL	40,0	40,0	40,0	40,0	40,0	40,0	40,0
2142.1+2142.2	Engenheiros de Construção de Edifícios e de Obras de Engenharia	40,0	40,0	39,9	40,0	40,0	40,0	40,0
3123.0	Encarregado da Construção	40,0	40,0	40,0	40,0	40,0	40,0	40,0
7112.1	Pedreiro	40,0	40,0	40,0	40,0	40,0	40,0	40,0
7114.2	Armador de Ferro	40,0	40,0	40,0	40,0	-	o	o
7115.1	Carpinteiro de Linpos e de Toscos	40,0	40,0	40,0	40,0	40,0	40,0	40,0
7119.2	Espalhador de Betuminosos	40,0	-	-	-	o	o	40,0
7122.2	Ladrilhador	40,0	-	-	o	-	-	-
7123.0	Estucador	40,0	40,0	-	-	-	-	-
7126.1	Canalizador	40,0	40,0	40,0	40,0	40,0	40,0	o
7131.1	Pintor de Construções	40,0	40,0	40,0	40,0	-	-	40,0
7214.1	Serralheiro Civil	40,0	40,0	40,0	40,0	40,0	40,0	40,0
7411.0	Eletricista de Construções e Similares	40,0	40,0	40,0	40,0	-	40,0	40,0
8332.0	Motorista Veículos Pesados de Mercadorias	40,0	40,0	40,0	40,0	40,0	40,0	40,0
8342.0+8343.0	Operador de Máquinas de Escavação, Terraplanagem e de Gruas, Guindastes e Similares	40,0	40,0	40,0	40,0	40,0	40,0	40,0
9312.0+9313.0	Trabalhador Não Qualificado de Engenharia Civil e da Construção de Edifícios	40,0	40,0	40,0	40,0	40,0	40,0	40,0

(1) Só empresas com sede na Região Autónoma da Madeira