



REGIÃO AUTÓNOMA DA MADEIRA  
GOVERNO REGIONAL



# GANHOS MÉDIOS

2000 - 2012

Inquérito aos Ganhos

## INTRODUÇÃO

A Secretaria Regional da Educação e Recursos Humanos apresenta a série de indicadores mais relevantes, referentes ao período de Abril de 2000 a Abril de 2012, relativos aos Ganhos Médios Mensais e Remunerações de Base dos trabalhadores por conta de outrem, a tempo completo, apurados através do inquérito que lhe serve de suporte: o Inquérito aos Ganhos e à Duração do Trabalho.

Este inquérito é realizado semestralmente, por amostragem, na Região Autónoma da Madeira pela Direcção Regional do Trabalho, através da Direcção de Serviços de Estatísticas do Trabalho, em colaboração com o Gabinete de Estratégia e Planeamento.

O inquérito tem como períodos de referência os meses de Abril e Outubro de cada ano, sendo lançado junto de cerca de 750 unidades locais de todos os sectores da actividade económica regional, com excepção do sector Primário, das Famílias com Trabalhadores Domésticos, da Administração Pública, Defesa e Segurança Social Obrigatória, da Educação, Saúde e Acção Social pertencentes ao sector público e dos Organismos Internacionais e Organizações Extraterritoriais.

## CONCEITOS E DEFINIÇÕES

**Remuneração base mensal** – montante líquido, antes da dedução de quaisquer descontos, em dinheiro e/ou géneros pago com carácter regular e garantido aos trabalhadores no período de referência e correspondente ao tempo normal de trabalho.

**Ganho mensal** – montante líquido, antes da dedução de quaisquer descontos, em dinheiro e/ou géneros pago mensalmente com carácter regular pelas horas de trabalho efectuadas, assim como o pagamento das horas remuneradas mas não efectuadas. Inclui, para além da remuneração base todos os prémios e subsídios regulares (diuturnidades, subsídios de função, de alimentação, de alojamento, de transporte, de antiguidade, de assiduidade, de turno, de isenção de horário, por trabalhos penosos, perigosos e sujos, etc.) bem como o pagamento por horas suplementares ou extraordinárias.

**Trabalhadores a tempo completo** – trabalhadores cujo período de trabalho semanal tem uma duração igual à duração normal de trabalho fixada no instrumento de regulamentação colectiva do trabalho, no contrato individual de trabalho ou em vigor na empresa/unidade local, para a respectiva categoria profissional ou na respectiva profissão.

## BREVE SÚMULA

O ganho médio mensal dos trabalhadores por conta de outrem a tempo completo, ao serviço das entidades empregadoras do sector privado regional, atingia, em Abril de 2012, os 1 062,87 euros. Ao estabelecermos a comparação com o valor auferido no mesmo período do ano 2000, que se cifrou em 703,31 euros, verifica-se que o ganho se caracterizou por um acréscimo expresso numa taxa média anual de **+3,50%**. Em termos reais, este acréscimo traduz-se num incremento anual médio de cerca de **0,9%**.

A série das variações percentuais nominais homólogas dos ganhos médios mensais oscilou entre os **+8,4%** do mês de Abril de 2001 e **-1,8%** de Abril de 2012.

No que respeita às remunerações mensais base, as oscilações homólogas são mais homogéneas, variando entre **+6,7%** registados em Abril de 2001 e **-0,8%** do mesmo mês de 2012.

### EVOLUÇÃO DO GANHO MÉDIO E DA REMUNERAÇÃO BASE (variações homólogas mensais percentuais)

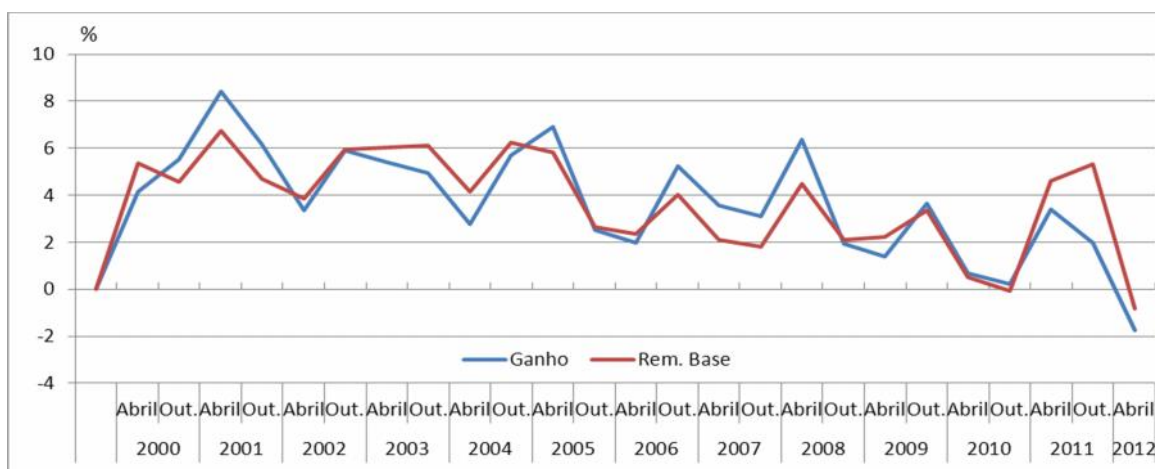

Por sexos, o ganho médio dos homens alcançou, em Abril de 2012, os **1 147,02** euros e o das mulheres os **947,50** euros. Face a Abril de 2000, estes valores traduziram-se por taxas de crescimento médias anuais de, respetivamente, **3,45%** para os homens e de **3,87%** para as mulheres.

Em termos homólogos, os ganhos médios das mulheres registaram, até Outubro de 2007, flutuações mais acentuadas do que os dos homens, atingindo o nível mais elevado em Abril de 2003, mês em que o índice subiu aos **(+)10,6%**. Já o menor valor

da série feminina registou-se Outubro de 2010, mês em que o índice em apreço desceu (-) **0,1%**. Nos homens, os períodos com maior e menor variação homóloga foram, respectivamente, Abril de 2001, com um incremento de (+)**8,2%** e Abril de 2012 com um decréscimo de (-)**3,5%**.

### EVOLUÇÃO DO GANHO MÉDIO MENSAL, POR SEXOS (variações homólogas percentuais)

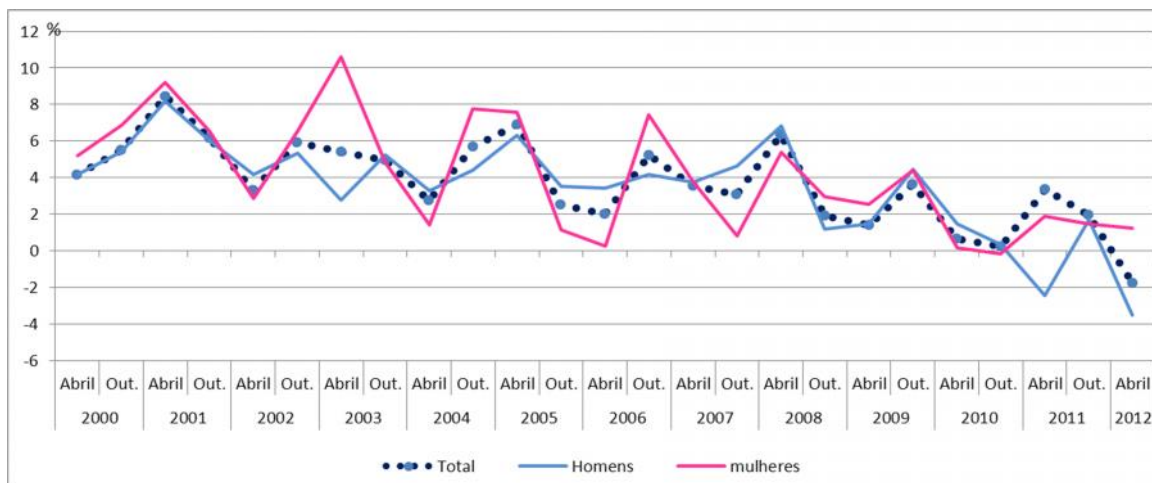

No que respeita à evolução da diferença do nível do ganho médio mensal dos homens face às mulheres (gap salarial entre homens e mulheres), verifica-se uma diminuição de cerca de 6 pontos percentuais entre Abril de 2000 e o mesmo período de 2012, ao descer de 27% para cerca de 21%. Já em termos médios, as mulheres ganharam, ao longo do período em apreço, menos cerca de 24% do que os homens.

### EVOLUÇÃO DO GAP SALARIAL ENTRE HOMENS E MULHERES (diferença percentual mensal entre ganhos)

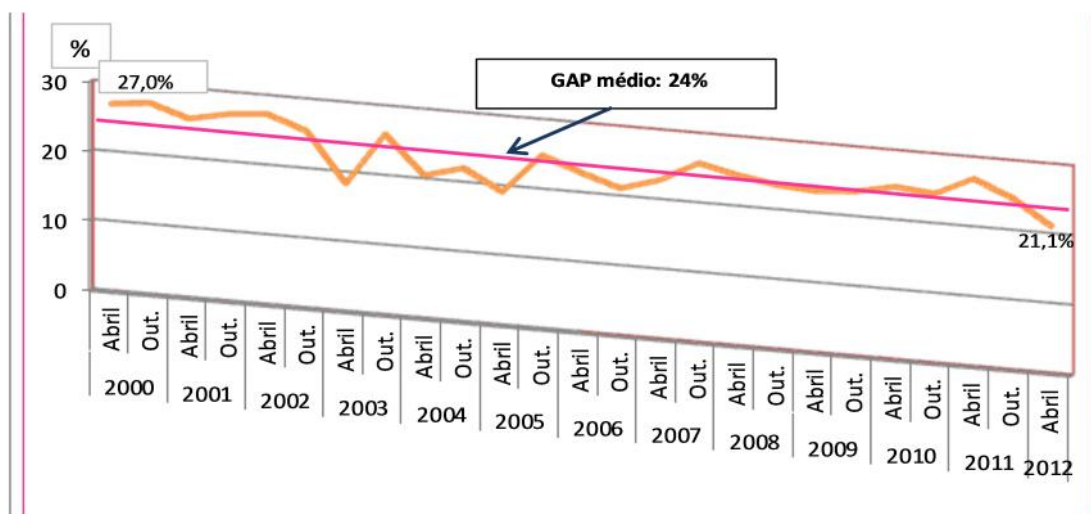

Ao nível das actividades, os trabalhadores melhor remunerados são, em quase todos os períodos da série, os que estiveram ao serviço das secções Actividades Financeiras, Electricidade, Gás e Água, e Transportes e Armazenagem, tanto no que respeita à globalidade dos trabalhadores de cada uma destas secções de actividade como por sexos. Assim, os dados revelam que o ganho médio auferido pelos trabalhadores das Actividades Financeiras é superior em mais de **90%** ao registado no total das actividades económicas enquanto, por sexos, o ganho dos homens é superior em **88,5%** e o das mulheres ultrapassa em **90,1%** o ganho da totalidade das trabalhadoras do sector privado. Na Electricidade, Gás e Água, o ganho é superior em cerca de **75%**, auferindo os homens mais **62%** e as mulheres mais cerca de **95%**. Nos Transportes e Armazenagem o ganho auferido situa-se **50%** acima da média global, apresentando os homens um diferencial superior em mais **38%** e as mulheres em mais **76%**. É também nestes mesmos sectores de actividade que se registam as mais elevadas taxas de crescimento médio anual do ganho com, respectivamente, **4,9%** na Electricidade, Gás e Água, **4,5%** nas Actividades Financeiras e **3,9%** nos Transportes e Armazenagem.

Por níveis profissionais, são os dirigentes que, apesar das consideráveis oscilações homólogas registadas ao longo da série, apresentam crescimento médio anual do ganho mais elevado, **3,7%**, superior em **0,2 pp** ao do total (**3,5%**).

### EVOLUÇÃO DO GANHO MÉDIO MENSAL, POR NÍVEIS PROFISSIONAIS (variações homólogas percentuais)

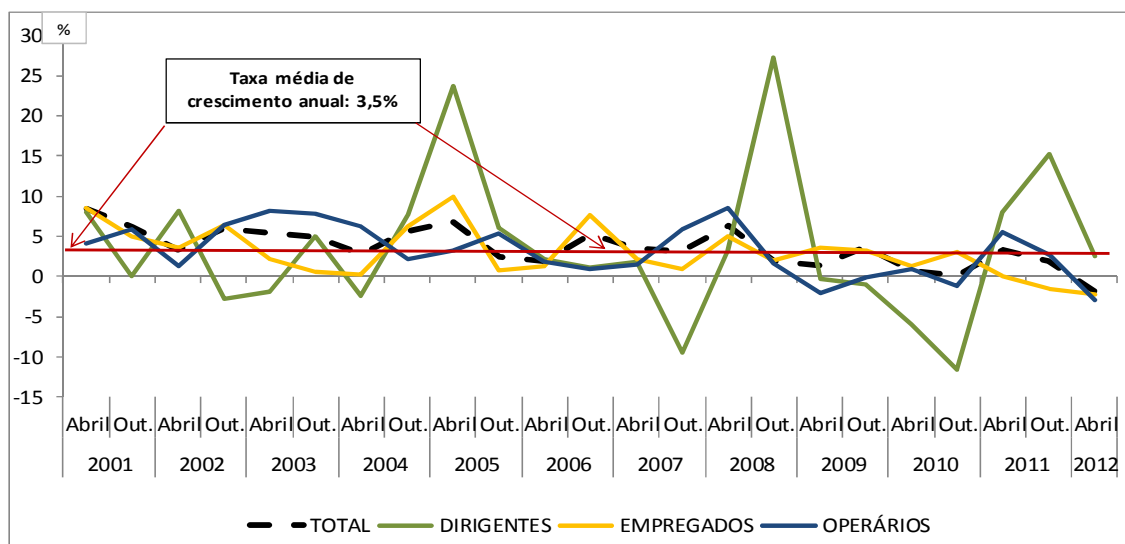

Refira-se finalmente que os dirigentes ganhavam em média mais **182%** que os empregados e mais **231%** que os operários. Já os empregados auferiam mais **17%** que os operários.

## **QUADROS**

---

Região Autónoma da Madeira

Euros

Atividades (CAE - Rev.2.1)		2000		2001		2002	
		Abril	Outubro	Abril	Outubro	Abril (a)	Outubro
TOTAL							
	HM	703,31	718,97	762,61	763,16	788,05	808,21
	H	763,16	784,70	825,74	831,99	860,37	876,46
	M	601,05	615,17	656,32	655,42	675,11	698,30
C INDÚSTRIAS EXTRATIVAS							
	HM	984,13	1047,87	1021,49	1065,43	1087,53	1 071,34
	H	973,15	1015,75	1015,36	1061,44	1054,92	1 061,38
	M	1317,82	1811,63	1165,51	1161,20	1723,44	1 170,62
D INDÚSTRIAS TRANSFORMADORAS							
	HM	646,44	684,54	713,13	696,82	748,72	733,98
	H	701,81	742,76	764,38	744,21	797,24	785,53
	M	518,75	548,48	574,35	570,13	619,17	603,43
E PRODUÇÃO E DISTR. ELETR., GÁS E ÁGUA							
	HM	1174,67	1169,53	1206,55	1236,52	1255,16	1 273,96
	H	1176,66	1171,89	1210,17	1240,51	1254,49	1 276,29
	M	1146,24	1138,56	1160,38	1181,65	1261,72	1 247,94
F CONSTRUÇÃO							
	HM	629,98	634,65	678,89	689,84	738,75	733,16
	H	628,49	636,42	681,56	690,84	738,43	735,67
	M	572,62	603,43	635,02	669,39	743,00	698,20
G COM. GROSSO E RETALHO, REPAR. VEÍCULOS AUTOM., MOTOC. E BENS DE USO PES. E DOM.							
	HM	617,01	626,86	667,15	693,33	685,72	690,69
	H	649,93	682,45	713,38	748,70	727,48	737,07
	M	565,14	550,98	600,39	615,02	626,09	626,91
H ALOJAMENTO E RESTAURAÇÃO (REST. E SIMIL.)							
	HM	601,55	610,81	650,57	634,97	639,16	644,94
	H	681,86	701,62	755,12	738,22	740,50	749,47
	M	520,25	545,23	574,90	564,14	569,70	570,76
I TRANSPORTES, ARMAZ. E COMUNICAÇÕES							
	HM	1048,97	1145,95	1203,74	1245,00	1265,25	1 283,84
	H	1055,96	1132,89	1205,70	1239,51	1293,98	1 281,01
	M	1027,02	1181,82	1198,34	1258,97	1184,56	1 293,02
J ATIVIDADES FINANCEIRAS							
	HM	1217,57	1341,78	1458,59	1484,92	1941,04	1 517,07
	H	1280,41	902,96	1547,91	1586,18	1963,03	1 653,59
	M	1062,94	1145,38	1262,67	1279,92	1878,05	1 322,64
K ATIVIDADES IMOBILIÁRIAS, ALUGUERES E SERVIÇOS PRESTADOS ÀS EMPRESAS							
	HM	719,77	699,97	836,29	662,90	642,07	862,48
	H	1005,58	1432,59	918,99	759,17	798,13	948,00
	M	589,08	568,26	728,25	589,08	518,26	773,49
M EDUCAÇÃO							
	HM	811,05	846,84	883,34	919,28	999,98	999,93
	H	767,65	816,27	849,00	849,95	961,27	943,33
	M	821,52	856,14	893,89	938,74	1010,44	1 016,80
N SAÚDE E ACÇÃO SOCIAL							
	HM	684,35	668,41	653,05	626,49	659,31	650,87
	H	940,73	761,61	745,38	742,21	635,94	757,79
	M	605,04	651,62	633,63	601,05	660,85	637,53
O OUTRAS ATIVIDADES DE SERVIÇOS COLETIVOS, SOCIAIS E PESSOAIS							
	HM	798,08	748,39	762,63	749,69	688,25	809,20
	H	1105,83	997,37	1006,88	963,68	826,05	1 257,13
	M	554,16	542,74	555,02	577,11	573,75	596,45

(a) Valor estimado

continua



continuação

Região Autónoma da Madeira Euros

Atividades (CAE - Rev.2.1)	2003		2004		2005		
	Abril	Outubro	Abril	Outubro	Abril	Outubro	
TOTAL							
	HM	830,65	848,29	853,51	896,73	912,52	919,26
	H	884,49	922,62	913,59	963,36	971,44	997,18
	M	746,79	732,04	757,47	788,76	814,95	797,77
C INDÚSTRIAS EXTRATIVAS							
	HM	1 090,89	1 101,32	1 120,42	1 113,32	1 241,93	1 227,37
	H	1 080,44	1 095,17	1 115,25	1 112,12	1 281,86	1 253,17
	M	1 194,20	1 153,69	1 166,17	1 125,01	1 047,82	994,69
D INDÚSTRIAS TRANSFORMADORAS							
	HM	783,49	789,05	807,14	868,62	884,09	884,20
	H	829,46	832,38	860,22	933,75	941,27	940,65
	M	651,92	645,68	636,10	692,49	721,93	731,50
E PRODUÇÃO E DISTR. ELETR., GÁS E ÁGUA							
	HM	1 303,36	1 406,87	1 420,03	1 399,35	1 484,58	1 509,10
	H	1 305,68	1 413,76	1 420,42	1 405,31	1 494,81	1 518,15
	M	1 277,44	1 325,92	1 415,63	1 335,73	1 384,99	1 424,57
F CONSTRUÇÃO							
	HM	781,63	811,45	776,31	843,17	847,45	876,71
	H	783,95	812,20	773,74	843,71	849,36	880,40
	M	749,24	797,49	816,92	832,09	812,23	817,64
G COM. GROSSO E RETALHO, REPAR. VEÍCULOS AUTOM., MOTOC. E BENS DE USO PES. E DOM.							
	HM	680,65	706,94	704,61	746,36	751,96	748,68
	H	740,59	764,13	778,24	811,36	805,70	822,03
	M	604,27	636,79	624,22	663,97	685,43	655,61
H ALOJAMENTO E RESTAURAÇÃO (REST. E SIMIL.)							
	HM	736,00	709,49	755,07	772,14	789,13	799,98
	H	811,71	846,69	838,49	900,26	873,42	890,58
	M	679,93	617,72	690,62	679,81	722,26	730,92
I TRANSPORTES, ARMAZ. E COMUNICAÇÕES							
	HM	1 339,49	1 292,63	1 277,54	1 236,41	1 306,20	1 293,81
	H	1 337,83	1 309,74	1 260,34	1 198,81	1 315,64	1 303,38
	M	1 343,50	1 251,19	1 320,77	1 358,86	1 282,84	1 267,50
J ATIVIDADES FINANCEIRAS							
	HM	1 562,27	1 603,12	1 532,06	1 647,66	1 658,75	1 686,58
	H	1 694,31	1 690,87	1 641,53	1 797,33	1 770,72	1 854,34
	M	1 311,40	1 402,80	1 304,30	1 384,98	1 456,79	1 362,07
K ATIVIDADES IMOBILIÁRIAS, ALUGUERES E SERVIÇOS PRESTADOS ÀS EMPRESAS							
	HM	872,85	871,31	848,31	934,06	921,85	936,27
	H	933,60	959,91	974,03	975,29	1 030,13	1 039,88
	M	834,00	823,18	758,17	909,93	831,12	847,39
M EDUCAÇÃO							
	HM	967,56	1 020,57	1 038,71	1 023,23	1 026,98	1 045,07
	H	1 010,00	1 164,91	1 112,97	1 107,96	1 108,44	1 145,71
	M	958,73	995,07	1 019,11	1 002,80	1 009,56	1 021,33
N SAÚDE E ACÇÃO SOCIAL							
	HM	613,57	713,28	705,28	730,08	738,17	723,41
	H	623,54	904,23	699,69	692,84	759,30	824,62
	M	612,86	686,63	706,02	738,09	735,79	697,31
O OUTRAS ATIVIDADES DE SERVIÇOS COLETIVOS, SOCIAIS E PESSOAIS							
	HM	779,97	966,27	1 162,96	1 393,20	1 312,51	1 299,65
	H	880,54	1 464,08	1 564,71	1 981,98	1 578,46	1 689,51
	M	706,37	622,63	828,10	937,49	1 051,89	948,27

continua

continuação

Região Autónoma da Madeira

Euros

Atividades (CAE - Rev.2.1)	2006		2007		2008		
	Abril	Outubro	Abril	Outubro	Abril	Outubro	
TOTAL							
	HM	930,71	967,23	963,86	997,22	1025,12	1016,29
	H	1004,68	1038,84	1042,32	1087,24	1113,42	1100,30
	M	817,14	856,98	848,25	864,18	893,82	889,81
C INDÚSTRIAS EXTRATIVAS							
	HM	1180,76	1256,64	1156,78	1343,95	1399,09	1411,08
	H	1205,61	1264,11	1169,89	1365,88	1432,20	1439,61
	M	984,57	1192,61	1055,76	1164,92	1184,60	1223,99
D INDÚSTRIAS TRANSFORMADORAS							
	HM	914,79	924,25	939,86	968,69	974,13	990,33
	H	971,66	981,30	989,52	1020,47	1036,53	1052,91
	M	760,30	761,56	796,53	809,95	799,79	822,78
E PRODUÇÃO E DISTR. ELETR., GÁS E ÁGUA							
	HM	1662,33	1540,61	1551,57	1565,88	1662,18	1626,19
	H	1675,02	1554,88	1562,83	1581,90	1681,50	1642,18
	M	1548,50	1420,79	1460,66	1439,78	1495,79	1495,50
F CONSTRUÇÃO							
	HM	872,96	914,82	941,73	1032,49	1059,52	1033,03
	H	866,86	913,02	943,49	1040,81	1072,56	1045,25
	M	961,53	944,98	921,02	933,02	924,41	899,22
G COM. GROSSO E RETALHO, REPAR. VEÍCULOS AUTOM., MOTOC. E BENS DE USO PES. E DOM.							
	HM	754,98	810,25	824,17	841,53	892,67	894,31
	H	821,63	893,94	923,32	917,47	952,19	954,27
	M	674,87	711,02	698,75	744,12	812,16	815,13
H ALOJAMENTO E RESTAURAÇÃO (REST. E SIMIL.)							
	HM	824,28	833,74	805,04	837,80	822,55	830,47
	H	904,50	943,24	889,21	922,39	901,28	925,16
	M	759,83	754,87	742,72	770,55	761,72	760,62
I TRANSPORTES, ARMAZ. E COMUNICAÇÕES							
	HM	1370,42	1335,17	1409,13	1457,93	1494,45	1492,43
	H	1373,29	1323,71	1393,44	1473,03	1499,08	1491,65
	M	1362,88	1367,51	1449,05	1420,26	1482,69	1494,72
J ATIVIDADES FINANCEIRAS							
	HM	1642,59	1812,49	1850,93	1893,92	1923,98	1934,60
	H	1880,29	2008,52	2033,68	2114,87	2066,91	2095,03
	M	1269,67	1444,04	1628,68	1642,48	1773,59	1761,13
K ATIVIDADES IMOBILIÁRIAS, ALUGUERES E SERVIÇOS PRESTADOS ÀS EMPRESAS							
	HM	952,41	1119,19	1018,38	958,38	1042,16	996,24
	H	1077,76	1084,52	1182,89	1115,65	1286,57	1159,56
	M	826,51	1146,24	916,21	840,39	861,28	870,97
M EDUCAÇÃO							
	HM	1065,63	1105,04	1069,65	1057,95	1077,77	1092,56
	H	1162,17	1223,43	1099,94	1121,14	1151,44	1118,51
	M	1043,98	1072,48	1062,32	1045,45	1064,76	1087,72
N SAÚDE E ACÇÃO SOCIAL							
	HM	759,03	751,17	756,78	775,16	761,53	805,55
	H	940,15	983,99	1043,18	1064,20	959,86	959,25
	M	724,30	712,48	716,61	744,66	740,16	790,92
O OUTRAS ATIVIDADES DE SERVIÇOS COLETIVOS, SOCIAIS E PESSOAIS							
	HM	1115,04	1088,61	909,71	927,64	943,53	913,82
	H	1381,93	1391,18	997,37	1073,69	995,13	980,20
	M	839,32	740,68	822,63	811,99	884,72	834,08

continua

continuação

Região Autónoma da Madeira

Euros

Atividades (CAE-Rev 3)		2009		2010		2011		2012
		Abril	Outubro	Abril	Outubro	Abril	Outubro	Abril
TOTAL	HM	1039,54	1053,17	1046,59	1055,68	1081,97	1076,40	1062,87
	H	1130,08	1149,44	1146,61	1153,70	1188,47	1173,55	1147,02
	M	916,51	928,90	918,10	927,65	935,69	941,16	947,50
B INDÚSTRIAS EXTRATIVAS	HM	1324,79	1464,19	1283,20	1305,91	1283,30	1278,82	1146,64
	H	1345,98	1495,51	1288,87	1299,68	1276,12	1286,08	1154,56
	M	1169,73	1160,95	1240,38	1349,13	1331,76	1194,85	1087,76
C INDÚSTRIAS TRANSFORMADORAS	HM	978,52	978,18	995,45	1028,96	1003,59	1019,23	966,02
	H	1067,89	1062,83	1076,15	1116,70	1092,32	1094,84	1033,61
	M	780,26	787,93	801,66	815,65	805,30	838,74	807,43
D ELETRICIDADE, GAS, VAPOR, AGUA QUENTE E FRIA E AR FRIO		2111,49	2190,43	2222,59	2213,34	2157,63	2126,62	2079,66
	H	2126,01	2202,84	2228,29	2218,57	2156,52	2125,45	2077,32
	M	1975,42	2067,20	2169,27	2164,82	2168,62	2137,54	2103,60
E CAPTAÇÃO, TRAT. E DISTR. DE AGUA, SANEAMENTO GESTÃO DE RESÍDUOS E DESPOLUIÇÃO	HM	1092,90	1082,17	1086,33	1082,83	1049,63	1058,04	1053,19
	H	1082,07	1075,70	1070,90	1068,50	1034,75	1046,78	1053,05
	M	1129,25	1108,15	1155,20	1148,60	1119,15	1106,55	1053,70
F CONSTRUÇÃO	HM	1019,10	1028,45	964,56	936,46	1058,48	995,65	991,71
	H	1024,59	1032,40	959,67	932,82	1063,40	992,15	986,64
	M	964,21	991,13	1019,58	976,27	1005,67	1037,96	1052,04
G COM. GROSSO E RETALHO, REPAR. VEÍCULOS AUTOM., MOTOC. E BENS DE USO PES. E DOM.	HM	899,24	941,89	908,70	925,62	950,19	979,60	973,08
	H	945,32	969,62	964,98	976,45	1024,41	1017,41	1019,52
	M	840,27	908,81	840,81	863,63	852,38	928,27	908,85
H TRANSPORTES E ARMAZENAGEM	HM	1562,34	1548,70	1601,73	1672,26	1552,78	1638,38	1650,44
	H	1481,64	1513,19	1572,28	1645,45	1550,52	1648,07	1614,29
	M	1919,85	1707,41	1704,62	1770,29	1559,14	1607,24	1770,09
I ALOJAMENTO, RESTAURAÇÃO E SIMILARES	HM	897,00	890,27	898,55	882,83	906,11	873,65	868,62
	H	969,74	982,90	1000,26	975,16	998,97	950,58	942,40
	M	829,68	814,13	816,38	804,73	818,88	803,40	798,45
J ATIV. DE INFORMAÇÃO E DE COMUNICAÇÃO	HM	1840,32	1764,11	1845,75	1861,71	1842,36	1801,14	1693,21
	H	2026,45	1934,31	2017,84	2050,47	2023,44	1966,39	1843,67
	M	1454,70	1408,72	1437,54	1449,34	1406,31	1429,40	1405,66
K ATIVIDADES FINANCEIRAS E DE SEGUROS	HM	1994,90	2006,11	2008,67	2047,37	2035,74	2114,34	2074,93
	H	2147,11	2151,00	2261,55	2244,86	2292,13	2349,61	2238,29
	M	1799,19	1826,69	1764,38	1827,88	1776,93	1839,74	1912,51
L ATIVIDADES IMOBILIARIAS	HM	1088,61	1204,90	1135,23	1141,38	1137,20	1124,88	1248,29
	H	1628,14	1916,17	1542,51	1557,00	1714,95	1700,17	1723,60
	M	781,72	799,65	833,62	816,13	759,63	738,84	807,27
M ATIV. DE CONSULTORIA, CIENTÍFICAS E TÉCNICAS	HM	1135,27	1156,70	1187,74	1186,87	1225,72	1164,98	1236,59
	H	1498,68	1504,52	1540,24	1651,29	1577,20	1511,57	1455,55
	M	1036,06	1032,35	1063,60	1064,12	1119,49	1049,08	1119,91
N ATIVIDADES ADM. E DOS SERVIÇOS DE APOIO	HM	924,35	851,35	925,68	968,65	971,88	968,82	860,99
	H	1195,43	1054,32	1177,28	1236,68	1231,08	1227,18	996,46
	M	788,31	744,71	781,15	814,06	842,08	827,15	787,81
P EDUCAÇÃO	HM	1122,50	1165,41	1130,49	1130,05	1116,84	1194,86	1120,20
	H	1108,95	1235,13	1204,51	1180,33	1162,53	1289,76	1140,68
	M	1125,02	1153,81	1116,78	1120,08	1105,94	1159,41	1115,40
Q ATIVIDADES DE SAÚDE HUMANA E APOIO SOCIAL	HM	798,80	861,75	794,67	816,61	834,01	809,31	823,62
	H	1121,94	1087,38	1059,19	1099,46	1007,28	1060,52	974,97
	M	775,31	842,30	772,51	791,80	818,01	783,50	805,71
R ATIVIDADES ART., DE ESPETAC., DESP. E RECREATIVAS	HM	973,84	975,43	934,28	956,49	1251,46	1279,81	1338,21
	H	1078,14	1080,61	1045,81	1093,50	1621,65	1659,38	1739,00
	M	791,01	826,32	781,56	737,16	738,77	734,20	748,58
S OUTRAS ATIVIDADES DE SERVIÇOS	HM	686,66	739,94	757,58	754,00	783,29	764,17	744,39
	H	795,52	964,56	970,29	984,31	1043,91	1092,39	897,19
	M	634,19	629,31	647,14	647,49	687,40	670,06	670,77

GANHO MÉDIO MENSAL DOS TRABALHADORES POR CONTA DE OUTREM  
A TEMPO COMPLETO, POR NÍVEIS PROFISSIONAIS

QUADRO 2 (i)

Região Autónoma da Madeira

Euros

		2000		2001		2002	
		Abril	Outubro	Abril	Outubro	Abril (a)	Outubro
TOTAL	HM	703,31	718,97	762,61	763,16	788,05	808,21
	H	763,16	784,70	825,74	831,99	860,37	876,46
	M	601,05	615,17	656,32	655,42	675,11	698,30
DIRIGENTES	HM	2046,57	2299,86	2209,38	2299,46	2389,56	2236,29
	H	2118,89	2387,85	2294,72	2387,25	2418,54	2323,63
	M	1820,11	1867,05	1877,77	1935,34	2251,82	1929,79
EMPREGADOS	HM	745,20	766,25	809,10	804,56	838,22	856,69
	H	856,93	880,03	931,65	928,26	972,49	987,04
	M	637,96	660,21	692,18	693,33	717,83	735,21
OPERÁRIOS	HM	641,45	631,63	667,44	668,89	675,74	711,70
	H	680,86	672,28	700,01	709,29	725,31	744,69
	M	479,34	487,03	528,13	523,74	496,21	569,35
APRENDIZES E PRATICANTES	HM	415,99	431,51	425,23	444,93	517,34	446,74
	H	430,46	465,48	455,35	476,35	506,63	477,44
	M	388,06	383,92	387,17	395,05	526,11	414,57

(a) Valor estimado

continua

GANHO MÉDIO MENSAL DOS TRABALHADORES POR CONTA DE OUTREM  
A TEMPO COMPLETO, POR NÍVEIS PROFISSIONAIS

QUADRO 2 (ii)

continuação

Região Autónoma da Madeira

Euros

		2003		2004		2005	
		Abril	Outubro	Abril	Outubro	Abril	Outubro
TOTAL	HM	830,65	848,29	853,51	896,73	912,52	919,26
	H	884,49	922,62	913,59	963,36	971,44	997,18
	M	746,79	732,04	757,47	788,76	814,95	797,77
DIRIGENTES	HM	2 344,08	2 346,96	2 288,05	2 524,76	2828,64	2678,67
	H	2 229,11	2 240,07	2 323,72	2 620,39	3073,22	2815,64
	M	2 884,47	2 778,83	2 185,14	2 271,85	2307,97	2285,75
EMPREGADOS	HM	855,86	861,11	858,14	914,59	943,35	922,31
	H	969,95	1 016,51	976,14	1 048,65	1085,78	1071,68
	M	761,60	734,81	758,48	797,47	821,85	799,90
OPERÁRIOS	HM	731,06	766,89	776,72	783,60	801,88	826,26
	H	761,43	796,02	802,25	817,11	826,60	857,62
	M	535,07	583,01	599,70	577,31	636,35	620,39
APRENDIZES E PRATICANTES	HM	549,11	521,08	540,67	547,15	517,25	555,92
	H	570,47	541,16	554,21	563,60	530,24	559,78
	M	482,45	463,54	499,26	493,34	460,75	534,83

continua

GANHO MÉDIO MENSAL DOS TRABALHADORES POR CONTA DE OUTREM  
A TEMPO COMPLETO, POR NÍVEIS PROFISSIONAIS

QUADRO 2 (iii)

continuação

Região Autónoma da Madeira Euros

		2006		2007		2008	
		Abril	Outubro	Abril	Outubro	Abril	Outubro
TOTAL	HM	930,71	967,23	963,86	997,22	1025,12	1016,29
	H	1004,68	1038,84	1042,32	1087,24	1113,42	1100,30
	M	817,14	856,98	848,25	864,18	893,82	889,81
DIRIGENTES	HM	2890,17	2708,82	2940,57	2450,66	3035,47	3118,70
	H	3045,04	2882,21	3034,46	2861,99	3111,55	3242,17
	M	2461,71	2220,37	2655,54	1633,14	2818,83	2806,91
EMPREGADOS	HM	954,81	993,21	975,04	1001,74	1023,28	1021,38
	H	1121,15	1137,62	1118,63	1148,95	1172,78	1147,56
	M	827,79	874,57	858,99	881,68	903,14	913,89
OPERÁRIOS	HM	816,04	834,77	828,24	883,69	898,55	899,00
	H	842,31	864,97	857,12	922,27	938,43	947,39
	M	618,90	626,37	622,62	617,78	618,71	626,80
APRENDIZES E PRATICANTES	HM	515,48	600,62	490,10	546,90	540,48	534,16
	H	556,75	561,29	563,43	615,59	628,07	628,73
	M	457,26	620,93	452,84	472,47	474,61	482,76

continua

GANHO MÉDIO MENSAL DOS TRABALHADORES POR CONTA DE OUTREM  
A TEMPO COMPLETO, POR NÍVEIS PROFISSIONAIS

QUADRO 2 (iv)

continuação

Região Autónoma da Madeira Euros

		2009		2010		2011		2012
		Abril	Outubro	Abril	Outubro	Abril	Outubro	Abril
TOTAL	HM	1039,54	1053,17	1046,59	1055,68	1081,97	1076,40	1062,87
	H	1130,08	1149,44	1146,61	1153,70	1188,47	1173,55	1147,02
	M	916,51	928,90	918,10	927,65	935,69	941,16	947,50
DIRIGENTES	HM	3026,24	3085,57	2848,79	2730,53	3074,96	3145,09	3154,63
	H	3535,33	3289,64	3270,85	3147,52	3473,77	3580,34	3619,24
	M	2180,13	2755,10	2138,70	2029,01	2320,29	2458,31	2376,05
EMPREGADOS	HM	1060,61	1054,39	1074,41	1087,16	1075,11	1071,11	1051,63
	H	1211,06	1204,29	1249,17	1259,98	1250,92	1221,34	1169,63
	M	940,75	936,00	945,22	955,18	938,07	941,38	944,75
OPERÁRIOS	HM	880,16	898,48	888,91	887,20	938,31	910,65	910,67
	H	931,94	961,34	939,23	935,36	982,11	963,87	953,32
	M	619,53	628,64	633,07	638,72	665,34	651,57	720,91
APRENDIZES E PRATICANTES	HM	567,71	567,38	592,16	587,06	617,82	625,36	635,13
	H	630,17	614,10	651,17	637,34	677,35	673,45	660,00
	M	504,43	527,50	550,87	551,88	574,82	557,33	589,80

Região Autónoma da Madeira

Euros

Atividades (CAE - Rev.2.1)		2000		2001		2002	
		Abril	Outubro	Abril	Outubro	Abril (a)	Outubro
TOTAL							
	HM	580,60	589,83	619,70	617,51	643,65	654,33
	H	611,03	627,52	654,72	653,92	682,83	691,37
	M	529,22	530,31	560,74	560,65	582,47	594,66
C INDÚSTRIAS EXTRATIVAS							
	HM	771,14	817,73	838,58	882,37	931,97	943,84
	H	757,18	781,74	830,38	875,89	899,97	928,74
	M	1188,14	1673,30	1031,42	1031,51	1570,27	1 094,43
D INDÚSTRIAS TRANSFORMADORAS							
	HM	535,21	551,65	579,37	570,13	611,06	597,23
	H	573,62	587,02	611,40	601,05	642,23	631,11
	M	447,42	469,00	492,62	487,33	527,85	511,45
E PRODUÇÃO E DISTR. ELETR., GÁS E ÁGUA							
	HM	821,02	867,07	862,60	891,35	913,41	926,97
	H	819,52	863,83	859,28	887,36	906,36	921,55
	M	840,47	909,40	904,94	939,24	1000,77	987,52
F CONSTRUÇÃO							
	HM	502,29	514,12	554,35	555,66	588,18	581,49
	H	501,79	514,60	555,52	555,16	585,57	581,36
	M	512,27	505,77	535,06	561,65	625,54	583,30
G COM. GROSSO E RETALHO, REPAR. VEÍCULOS AUTOM., MOTOC. E BENS DE USO PES. E DOM.							
	HM	546,68	539,32	572,22	581,60	585,06	598,11
	H	563,64	578,84	603,64	612,52	608,62	630,58
	M	520,25	485,36	526,84	538,20	551,50	553,46
H ALOJAMENTO E RESTAURAÇÃO (REST. E SIMIL.)							
	HM	530,72	549,10	571,46	562,15	566,39	569,48
	H	610,53	631,44	657,74	648,44	648,91	655,18
	M	474,36	489,65	509,02	503,29	509,83	508,66
I TRANSPORTES, ARMAZ. E COMUNICAÇÕES							
	HM	738,22	775,32	808,15	832,99	849,52	863,67
	H	721,26	754,08	785,88	808,55	849,06	844,00
	M	785,11	833,69	869,46	897,84	847,20	927,42
J ATIVIDADES FINANCEIRAS							
	HM	990,11	964,37	986,66	1028,02	1516,42	1 080,53
	H	1048,97	1018,34	1029,09	1079,90	1508,49	1 157,11
	M	844,96	847,65	893,60	922,28	1518,71	971,46
K ATIVIDADES IMOBILIÁRIAS, ALUGUERES E SERVIÇOS PRESTADOS ÀS EMPRESAS							
	HM	659,91	636,54	719,48	573,62	556,81	737,27
	H	903,82	795,03	774,33	630,48	674,11	793,17
	M	548,18	533,71	647,82	529,72	462,02	679,09
M EDUCAÇÃO							
	HM	733,23	784,76	811,41	845,46	921,64	923,53
	H	645,94	757,92	785,92	793,09	894,54	875,84
	M	755,18	792,93	819,24	859,93	928,96	937,73
N SAÚDE E ACÇÃO SOCIAL							
	HM	535,71	559,08	534,77	523,74	556,55	546,49
	H	622,00	642,69	624,79	623,50	556,34	677,81
	M	519,75	544,02	515,83	501,79	554,32	530,10
O OUTRAS ATIVIDADES DE SERVIÇOS COLETIVOS, SOCIAIS E PESSOAIS							
	HM	646,94	608,54	650,96	651,43	595,42	697,18
	H	852,94	766,07	826,70	819,03	694,82	1 046,76
	M	483,83	478,43	501,58	516,26	512,00	531,14

(a) Valor estimado

continua

continuação  
Euros

Atividades (CAE - Rev.2.1)		2003		2004		2005	
		Abril	Outubro	Abril	Outubro	Abril	Outubro
TOTAL							
	HM	682,51	694,27	710,76	737,72	752,27	757,35
	H	708,61	736,25	746,72	780,21	786,74	805,67
	M	641,87	628,62	653,28	668,87	695,18	682,02
C INDÚSTRIAS EXTRATIVAS							
	HM	843,39	853,72	885,17	858,33	972,30	915,72
	H	824,83	838,07	870,72	844,53	994,32	924,35
	M	1 026,95	987,11	1 013,22	992,44	865,22	837,85
D INDÚSTRIAS TRANSFORMADORAS							
	HM	637,25	641,13	660,42	707,80	718,23	716,40
	H	669,66	673,31	703,22	754,29	759,76	758,16
	M	544,51	534,63	522,53	582,08	600,47	603,45
E PRODUÇÃO E DISTR. ELETR., GÁS E ÁGUA							
	HM	961,80	1 020,00	1 022,98	1 015,55	1 071,30	1 108,93
	H	958,89	1 018,19	1 015,57	1 011,37	1 068,15	1 106,14
	M	994,27	1 041,28	1 105,59	1 060,18	1 101,92	1 134,88
F CONSTRUÇÃO							
	HM	628,89	633,28	642,61	693,77	686,64	692,07
	H	626,63	630,81	639,10	692,99	686,55	691,68
	M	660,47	679,00	698,00	709,86	688,12	698,32
G COM. GROSSO E RETALHO, REPAR. VEÍCULOS AUTOM., MOTOC. E BENS DE USO PES. E DOM.							
	HM	599,55	626,35	620,67	631,53	633,40	647,22
	H	659,44	679,54	683,63	681,97	674,61	715,55
	M	523,23	561,11	551,94	567,59	582,39	560,54
H ALOJAMENTO E RESTAURAÇÃO (REST. E SIMIL.)							
	HM	663,18	637,94	669,59	676,17	699,43	712,71
	H	718,07	749,22	743,16	771,07	776,50	790,66
	M	622,53	563,51	612,74	607,77	638,28	653,28
I TRANSPORTES, ARMAZ. E COMUNICAÇÕES							
	HM	900,46	885,86	898,43	855,72	915,96	906,80
	H	882,70	871,72	852,56	819,46	900,31	898,78
	M	943,37	920,10	1 013,69	973,82	954,70	928,87
J ATIVIDADES FINANCEIRAS							
	HM	1 064,58	1 063,89	1 055,64	1 116,73	1 168,71	1 178,46
	H	1 147,34	1 119,93	1 122,96	1 210,92	1 243,11	1 263,25
	M	907,34	935,97	915,52	951,40	1 034,52	1 014,43
K ATIVIDADES IMOBILIÁRIAS, ALUGUERES E SERVIÇOS PRESTADOS ÀS EMPRESAS							
	HM	747,88	740,03	741,57	765,78	768,52	774,44
	H	774,11	827,37	863,28	841,76	842,05	844,58
	M	731,11	692,58	654,30	721,30	706,91	714,28
M EDUCAÇÃO							
	HM	900,35	928,62	945,07	923,16	933,49	941,05
	H	931,09	1 048,57	992,68	986,85	993,02	1 002,43
	M	893,95	907,42	932,50	907,80	920,76	926,57
N SAÚDE E ACÇÃO SOCIAL							
	HM	520,26	616,10	607,13	627,34	621,69	600,21
	H	579,89	827,95	611,70	608,48	659,11	698,52
	M	516,01	586,54	606,53	631,40	617,47	574,86
O OUTRAS ATIVIDADES DE SERVIÇOS COLETIVOS, SOCIAIS E PESSOAIS							
	HM	649,35	834,05	993,25	1 233,97	1 196,14	1 180,39
	H	709,98	1 269,22	1 316,40	1 742,94	1 441,72	1 549,71
	M	604,98	533,65	723,92	840,04	955,47	847,52

continua

continuação  
Euros

Atividades (CAE - Rev.2.1)		2006		2007		2008	
		Abril	Outubro	Abril	Outubro	Abril	Outubro
TOTAL							
	HM	769,90	787,98	786,07	802,14	821,27	818,94
	H	819,17	824,60	836,53	851,41	871,57	869,19
	M	694,25	731,62	711,72	729,32	746,48	743,27
C INDÚSTRIAS EXTRATIVAS							
	HM	963,28	1022,73	959,74	1104,99	1143,42	1156,44
	H	979,38	1027,65	972,27	1120,05	1172,01	1178,70
	M	836,16	980,60	863,19	982,07	958,22	1010,45
D INDÚSTRIAS TRANSFORMADORAS							
	HM	739,57	745,38	753,63	773,42	794,36	798,04
	H	786,06	788,24	789,44	809,64	842,44	845,70
	M	613,28	623,17	650,27	662,38	660,04	670,45
E PRODUÇÃO E DISTR. ELETR., GÁS E ÁGUA							
	HM	1201,49	1111,55	1139,53	1152,12	1198,12	1195,17
	H	1198,63	1108,35	1137,28	1151,52	1198,43	1193,22
	M	1227,18	1138,39	1157,65	1156,80	1195,50	1211,12
F CONSTRUÇÃO							
	HM	720,86	712,38	754,41	765,16	778,74	790,23
	H	713,36	707,19	752,80	764,84	780,04	794,04
	M	829,78	799,60	773,29	768,94	765,26	748,57
G COM. GROSSO E RETALHO, REPAR. VEÍCULOS AUTOM., MOTOC. E BENS DE USO PES. E DOM.							
	HM	639,36	676,73	688,08	709,52	745,79	745,12
	H	703,54	752,51	776,77	776,08	803,32	801,23
	M	562,22	586,89	575,88	624,14	667,97	671,02
H ALOJAMENTO E RESTAURAÇÃO (REST. E SIMIL.)							
	HM	729,93	730,17	708,43	743,40	727,03	737,84
	H	797,70	812,60	777,31	810,38	788,70	814,01
	M	675,48	670,82	657,44	690,15	679,37	681,65
I TRANSPORTES, ARMAZ. E COMUNICAÇÕES							
	HM	962,31	942,23	1015,08	1053,28	1055,27	1060,36
	H	944,35	909,09	985,89	1033,35	1036,06	1039,29
	M	1009,56	1035,73	1089,33	1102,95	1104,14	1122,92
J ATIVIDADES FINANCEIRAS							
	HM	1187,52	1230,99	1273,32	1282,63	1316,20	1326,16
	H	1311,57	1329,92	1383,78	1385,56	1404,47	1422,35
	M	992,89	1045,04	1138,99	1165,50	1223,31	1222,14
K ATIVIDADES IMOBILIÁRIAS, ALUGUERES E SERVIÇOS PRESTADOS ÀS EMPRESAS							
	HM	818,53	978,52	887,31	815,73	890,51	849,94
	H	916,23	914,44	1026,69	937,30	1102,09	992,43
	M	720,41	1028,49	800,74	724,53	733,92	740,66
M EDUCAÇÃO							
	HM	953,91	1000,19	964,63	940,90	966,24	969,65
	H	1002,73	1094,92	998,92	977,05	997,42	996,36
	M	942,96	974,14	956,34	933,75	960,74	964,66
N SAÚDE E ACÇÃO SOCIAL							
	HM	619,98	621,21	626,32	641,48	627,70	661,85
	H	802,58	825,65	866,83	930,97	831,48	842,06
	M	584,97	587,24	592,58	610,94	605,75	644,69
O OUTRAS ATIVIDADES DE SERVIÇOS COLETIVOS, SOCIAIS E PESSOAIS							
	HM	1021,32	989,98	804,79	811,21	837,25	781,37
	H	1280,16	1272,91	887,46	943,56	884,61	833,35
	M	753,93	664,65	722,66	706,41	783,26	718,93

continua



continuação

Euros

Atividades (CAE-Rev 3)		2009		2010		2011		2012
		Abril	Outubro	Abril	Outubro	Abril	Outubro	Abril
TOTAL		HM 839,38	846,38	843,78	845,80	882,54	890,86	875,16
		H 889,76	905,33	903,85	902,96	948,78	958,45	930,51
		M 770,93	770,27	766,60	771,13	791,53	796,76	799,28
B INDÚSTRIAS EXTRATIVAS		HM 1017,84	1175,81	965,23	985,59	1056,91	1001,69	927,66
		H 1023,75	1208,17	969,28	981,41	1049,20	999,64	932,73
		M 974,58	862,41	934,66	1014,59	1108,93	1025,43	890,00
C INDÚSTRIAS TRANSFORMADORAS		HM 809,37	812,22	934,66	843,55	841,16	845,33	810,07
		H 883,87	881,77	877,09	915,88	914,52	906,10	862,76
		M 644,08	655,88	662,66	667,68	677,23	700,25	686,43
D ELETRICIDADE, GAS, VAPOR, AGUA QUENTE E FRIA E AR FRIO		HM 1428,75	1560,62	1501,05	1497,54	1519,17	1511,91	1492,11
		H 1426,54	1561,43	1490,29	1486,74	1509,51	1500,75	1484,88
		M 1449,48	1552,54	1601,58	1597,77	1614,40	1616,63	1565,95
E CAPTAÇÃO, TRAT. E DISTR. DE AGUA, SANEAMENTO GESTÃO DE RESÍDUOS E DESPOLUIÇÃO		HM 902,68	856,62	858,57	858,03	860,72	852,84	857,50
		H 870,70	836,86	838,42	838,21	836,14	836,33	842,26
		M 1009,99	936,02	948,56	949,01	975,47	923,94	914,39
F CONSTRUÇÃO		HM 795,97	806,62	775,09	755,21	827,53	834,70	824,67
		H 794,33	804,50	767,57	748,25	824,49	829,59	817,36
		M 812,37	826,66	859,67	831,32	860,17	896,32	911,76
G COM. GROSSO E RETALHO, REPAR. VEÍCULOS AUTOM., MOTOC. E BENS DE USO PES. E DOM.		HM 753,82	782,39	756,29	754,52	788,33	821,78	796,98
		H 790,87	813,16	811,56	795,70	854,11	856,47	825,42
		M 706,41	745,69	689,63	704,30	701,64	774,70	757,63
H TRANSPORTES E ARMAZENAGEM		HM 1016,71	997,18	1045,16	1073,02	1121,00	1182,15	1184,35
		H 943,08	945,00	989,34	1021,79	1084,36	1162,39	1137,87
		M 1342,86	1230,38	1240,15	1260,32	1224,23	1245,64	1338,16
I ALOJAMENTO RESTAURAÇÃO E SIMILARES		HM 789,38	782,18	792,82	779,96	802,99	785,14	779,81
		H 840,67	855,99	875,08	857,54	875,24	851,27	841,74
		M 741,93	721,50	726,35	714,35	735,11	724,77	720,90
J ATIV. DE INFORMAÇÃO E DE COMUNICAÇÃO		HM 1410,02	1325,50	1389,23	1373,53	1407,15	1399,55	1324,43
		H 1557,96	1448,15	1512,92	1504,68	1541,26	1528,58	1429,91
		M 1103,51	1069,39	1095,82	1087,00	1084,23	1109,30	1122,83
K ATIVIDADES FINANCEIRAS E DE SEGUROS		HM 1381,65	1384,64	1411,44	1430,87	1449,67	1473,01	1427,73
		H 1467,53	1474,88	1538,08	1535,80	1585,42	1637,58	1536,01
		M 1271,22	1272,89	1289,11	1314,26	1312,64	1280,93	1320,08
L ATIVIDADES IMOBILIÁRIAS		HM 957,35	1055,49	984,64	988,68	1017,90	1012,37	1143,55
		H 1461,95	1748,19	1376,10	1377,23	1550,25	1554,81	1592,85
		M 670,33	660,82	694,73	684,62	670,00	684,37	726,66
M ATIV. DE CONSULTORIA, CIENTÍFICAS E TÉCNICAS		HM 971,51	990,81	1021,85	1027,07	1082,72	1013,61	1051,58
		H 1337,38	1327,51	1351,78	1458,06	1401,93	1307,22	1233,05
		M 871,62	870,43	905,66	913,15	986,25	915,42	954,87
N ATIVIDADES ADM. E DOS SERVIÇOS DE APOIO		HM 783,97	709,88	751,71	789,63	775,46	788,63	735,64
		H 1013,78	879,44	931,25	988,38	944,16	971,53	843,75
		M 668,65	620,79	648,57	675,01	690,98	688,33	677,25
P EDUCAÇÃO		HM 1015,15	1050,85	992,07	992,11	1018,27	1080,89	1022,29
		H 1016,44	1123,11	1071,91	1053,67	1062,39	1205,40	1057,60
		M 1014,91	1038,83	977,28	979,89	1007,75	1034,37	1014,01
Q ATIVIDADES DE SAÚDE HUMANA E APOIO SOCIAL		HM 677,81	683,74	674,09	690,31	697,44	689,30	683,21
		H 1009,77	943,73	937,67	974,95	868,47	948,17	854,50
		M 653,68	661,33	652,02	665,35	681,65	662,71	662,94
R ATIVIDADES ART., DE ESPETÁC., DESP. E RECREATIVAS		HM 860,21	809,37	808,73	841,67	1145,22	1174,87	1222,59
		H 953,02	916,87	905,08	962,45	1488,81	1535,07	1603,90
		M 697,51	656,97	676,79	648,33	669,37	657,09	661,60
S OUTRAS ATIVIDADES DE SERVIÇOS		HM 605,22	662,09	677,27	682,10	703,99	689,69	676,72
		H 681,85	850,87	853,05	888,84	935,90	979,79	822,75
		M 568,29	569,10	586,00	586,49	618,66	606,51	606,36

REMUNERAÇÃO BASE MÉDIA MENSAL DOS TRABALHADORES POR CONTA DE OUTREM  
A TEMPO COMPLETO, POR NÍVEIS PROFISSIONAIS

QUADRO 4 (i)

Região Autónoma da Madeira

Euros

		2000		2001		2002	
		Abril	Outubro	Abril	Outubro	Abril (a)	Outubro
TOTAL							
	HM	580,60	589,83	619,70	617,51	643,65	654,33
	H	611,03	627,52	654,72	653,92	682,83	691,37
	M	529,22	530,31	560,74	560,65	582,47	594,66
DIRIGENTES							
	HM	1877,48	2092,86	2048,01	2108,33	2204,41	2072,98
	H	1919,87	2155,01	2114,40	2173,76	2215,43	2141,63
	M	1748,79	1787,14	1789,94	1838,07	2143,04	1832,08
EMPREGADOS							
	HM	624,49	633,07	659,36	655,42	694,30	699,18
	H	696,32	706,60	734,03	728,24	778,56	778,97
	M	555,66	564,59	588,08	590,58	618,69	624,81
OPERÁRIOS							
	HM	499,80	503,24	526,03	523,24	525,87	553,41
	H	519,25	524,64	544,24	544,69	555,35	571,67
	M	424,48	427,02	448,17	445,93	418,64	474,59
APRENDIZES E PRATICANTES							
	HM	360,13	370,66	369,81	385,07	442,92	378,37
	H	370,11	390,66	380,83	399,04	418,54	389,02
	M	342,18	342,57	355,94	362,63	474,47	367,20

(a) Valor estimado

continua

REMUNERAÇÃO BASE MÉDIA MENSAL DOS TRABALHADORES POR CONTA DE OUTREM  
A TEMPO COMPLETO, POR NÍVEIS PROFISSIONAIS

QUADRO 4 (ii)

Região Autónoma da Madeira

continuação

Euros

		2003		2004		2005	
		Abril	Outubro	Abril	Outubro	Abril	Outubro
TOTAL							
	HM	682,51	694,27	710,76	737,72	752,27	757,35
	H	708,61	736,25	746,72	780,21	786,74	805,67
	M	641,87	628,62	653,28	668,87	695,18	682,02
DIRIGENTES							
	HM	2 137,08	2 104,82	2 113,07	2 332,71	2603,02	2465,24
	H	2 005,70	1 994,36	2 151,73	2 418,43	2840,06	2587,00
	M	2 754,54	2 551,12	2 001,54	2 106,01	2098,42	2115,96
EMPREGADOS							
	HM	711,76	721,58	728,52	757,88	787,92	774,06
	H	783,94	833,69	816,08	854,87	890,69	884,82
	M	652,13	630,46	654,58	673,14	700,25	683,30
OPERÁRIOS							
	HM	574,82	587,52	607,79	619,08	631,58	639,63
	H	592,78	603,02	623,44	640,42	646,38	658,47
	M	459,65	489,70	499,25	487,65	532,51	515,91
APRENDIZES E PRATICANTES							
	HM	451,63	434,34	458,60	458,22	443,50	459,80
	H	463,10	445,50	469,98	470,44	451,06	463,22
	M	415,81	402,32	423,80	418,29	410,63	441,10

continua

REMUNERAÇÃO BASE MÉDIA MENSAL DOS TRABALHADORES POR CONTA DE OUTREM  
A TEMPO COMPLETO, POR NÍVEIS PROFISSIONAIS

QUADRO 4 (iii)

continuação

Região Autónoma da Madeira Euros

		2006		2007		2008	
		Abril	Outubro	Abril	Outubro	Abril	Outubro
TOTAL	HM	769,90	787,98	786,07	802,14	821,27	818,94
	H	819,17	824,60	836,53	851,41	871,57	869,19
	M	694,25	731,62	711,72	729,32	746,48	743,27
DIRIGENTES	HM	2662,03	2433,23	2693,17	2190,50	2705,40	2787,45
	H	2810,94	2573,94	2753,19	2546,54	2800,38	2938,48
	M	2250,08	2036,85	2510,91	1482,86	2434,94	2406,08
EMPREGADOS	HM	796,18	822,70	793,98	819,63	832,53	833,41
	H	920,66	919,34	892,16	916,02	933,30	919,85
	M	701,12	743,29	714,63	741,00	751,55	759,76
OPERÁRIOS	HM	649,94	640,99	653,80	664,03	672,78	685,74
	H	667,12	656,56	672,65	685,18	695,16	714,09
	M	520,99	533,55	519,62	518,24	515,77	526,31
APRENDIZES E PRATICANTES	HM	442,25	517,99	441,79	462,61	465,41	461,54
	H	467,64	457,86	487,14	502,15	513,02	504,70
	M	406,43	549,04	418,74	419,77	429,61	438,08

continua

REMUNERAÇÃO BASE MÉDIA MENSAL DOS TRABALHADORES POR CONTA DE OUTREM  
A TEMPO COMPLETO, POR NÍVEIS PROFISSIONAIS

QUADRO 4 (iv)

continuação

Região Autónoma da Madeira Euros

		2009		2010		2011		2012
		Abril	Outubro	Abril	Outubro	Abril	Outubro	Abril
TOTAL	HM	839,38	846,38	843,78	845,80	882,54	890,86	875,16
	H	889,76	905,33	903,85	902,96	948,78	958,45	930,51
	M	770,93	770,27	766,60	771,13	791,53	796,76	799,28
DIRIGENTES	HM	2738,24	2767,01	2570,88	2463,20	2789,78	2836,70	2817,08
	H	3172,52	2974,00	2958,97	2841,29	3114,12	3220,81	3215,97
	M	2016,46	2431,82	1917,94	1827,12	2176,06	2230,61	2148,60
EMPREGADOS	HM	862,12	850,13	868,43	870,62	884,18	886,72	865,96
	H	960,00	951,63	983,71	980,06	1007,46	997,12	947,65
	M	784,15	769,97	783,22	787,06	788,07	791,38	791,98
OPERÁRIOS	HM	675,92	688,28	687,49	683,62	725,46	730,18	728,68
	H	704,86	726,48	717,38	711,65	752,31	766,52	754,53
	M	530,29	524,29	535,55	539,00	558,11	553,26	613,70
APRENDIZES E PRATICANTES	HM	494,19	483,59	504,80	504,92	531,33	541,55	538,39
	H	521,31	498,84	529,20	525,46	557,78	567,05	553,63
	M	466,72	470,58	487,73	490,56	512,23	505,47	510,60