



REGIÃO AUTÓNOMA DA MADEIRA
GOVERNO REGIONAL



RELATÓRIO ÚNICO

ANEXO A

QUADROS DE PESSOAL

2010

ELABORAÇÃO: Direção de Serviços de Estatísticas do Trabalho
Direção Regional do Trabalho
Maio 2012

ÍNDICE

- Resumo
- Breve Análise de Resultados
- Conceitos Utilizados
- Siglas e Sinais Convencionais

ALGUNS INDICADORES GLOBAIS PARA OS ÚLTIMOS CINCO ANOS DA SÉRIE (2006 – 2010)

- Quadro 1 - Número de empresas e número médio de pessoas ao serviço nas empresas, por dimensão, relativo ao total de respostas de cada ano (2006 – 2010)
- Quadro 2 - Número de empresas e número médio de pessoas ao serviço nas empresas, por atividades, relativo ao total de respostas de cada ano (2007 – 2010 Rev.3)
- Quadro 3 - Distribuição percentual dos trabalhadores por conta de outrem, por níveis de qualificação e géneros, segundo os anos (2006 – 2010)
- Quadro 4 - Remunerações médias mensais base e ganho dos trabalhadores por conta de outrem, por níveis de qualificação, segundo os anos (2006 – 2010)
- Quadro 5 - Remunerações médias mensais base e ganho dos trabalhadores por conta de outrem, por géneros, segundo os anos (2006 – 2010)
- Quadro 6 - Número de trabalhadores abrangidos e remunerações médias mensais base e ganho, por anos (2006 – 2010), segundo os tipos de instrumento de regulamentação do trabalho

ESTRUTURA EMPRESARIAL

- Gráfico 1 - Distribuição percentual das empresas, segundo a dimensão da empresa
- Quadro 7 - Número de empresas, por atividades, segundo a dimensão da empresa
- Quadro 8 - Distribuição percentual das empresas, por atividades, segundo a dimensão da empresa
- Gráfico 2 - Distribuição percentual das pessoas ao serviço nas empresas, segundo a dimensão da empresa
- Quadro 9 - Número de pessoas ao serviço nas empresas, por atividades, segundo a dimensão da empresa

- Quadro 10 - Distribuição percentual das pessoas ao serviço nas empresas, por atividades, segundo a dimensão da empresa
- Quadro 11 - Número de estabelecimentos, por atividades, segundo a dimensão do estabelecimento
- Quadro 12 - Distribuição percentual dos estabelecimentos, por atividades, segundo a dimensão do estabelecimento
- Gráfico 3 - Distribuição percentual das pessoas ao serviço nos estabelecimentos segundo as atividades económicas
- Quadro 13 - Número de pessoas ao serviço nos estabelecimentos, por atividades, segundo a dimensão do estabelecimento
- Quadro 14 - Distribuição percentual das pessoas ao serviço nos estabelecimentos, por atividades, segundo a dimensão do estabelecimento
- Quadro 15 - Número de empresas, por concelhos, segundo a dimensão da empresa
- Quadro 16 - Distribuição percentual das empresas, por concelhos, segundo a dimensão da empresa
- Quadro 17 - Número de estabelecimentos, por atividades, segundo os concelhos dos estabelecimentos
- Quadro 18 - Distribuição percentual dos estabelecimentos, por atividades, segundo os concelhos dos estabelecimentos
- Quadro 19 - Número de pessoas ao serviço nos estabelecimentos, por atividades, segundo os concelhos dos estabelecimentos
- Quadro 20 - Distribuição percentual das pessoas ao serviço nos estabelecimentos, por atividades, segundo os concelhos dos estabelecimentos
- Gráfico 4 - Distribuição percentual das empresas, segundo a antiguidade da empresa (ano de constituição)
- Quadro 21 - Número de empresas, por atividades, segundo o escalão de antiguidade da empresa (ano de constituição)
- Quadro 22 - Distribuição percentual das empresas, por atividades, segundo a antiguidade da empresa (ano de constituição)
- Gráfico 5 - Distribuição percentual das empresas, segundo a natureza jurídica da empresa
- Quadro 23 - Número de empresas, por atividades, segundo a natureza jurídica da empresa

Quadro 24 - Distribuição percentual das empresas, por atividades, segundo a natureza jurídica da empresa

Quadro 25 - Número de empresas, por dimensão da empresa, segundo a natureza jurídica

Quadro 26 - Distribuição percentual das empresas, por dimensão da empresa, segundo a natureza jurídica

EMPREGO

Gráfico 6 - Distribuição percentual dos trabalhadores por conta de outrem, segundo as atividades económicas

Quadro 27 - Número de pessoas ao serviço, por atividades, segundo a situação na profissão

Quadro 28 - Número de pessoas ao serviço, por situação na profissão, segundo o género

Quadro 29 - Número de pessoas ao serviço, (estrangeiros) por situação na profissão, segundo o género

Gráfico 7 - Distribuição percentual dos trabalhadores por conta de outrem, segundo as habilitações

Quadro 30 - Número de trabalhadores por conta de outrem, por atividades, segundo as habilitações (Homens/Mulheres)

Quadro 31 - Número de trabalhadores por conta de outrem, por grupos etários, segundo as habilitações (Homens/Mulheres)

Gráfico 8 - Distribuição percentual dos trabalhadores por conta de outrem, segundo os escalões de antiguidade na empresa

Quadro 32 - Número de trabalhadores por conta de outrem, por atividades, segundo os escalões de antiguidade na empresa (Homens/Mulheres)

Gráfico 9 - Distribuição percentual dos trabalhadores por conta de outrem, segundo os níveis de qualificação

Quadro 33 - Número de trabalhadores por conta de outrem, por atividades, segundo os níveis de qualificação (Homens/Mulheres)

Quadro 34 - Distribuição percentual dos trabalhadores por conta de outrem, por atividades, segundo os níveis de qualificação (Homens/Mulheres)

Quadro 35 - Número de trabalhadores por conta de outrem, por atividades, segundo os níveis de qualificação (Homens)

Quadro 36 - Distribuição percentual dos trabalhadores por conta de outrem, por atividades, segundo os níveis de qualificação (Homens)

Quadro 37 - Número de trabalhadores por conta de outrem, por atividades, segundo os níveis de qualificação (Mulheres)

Quadro 38 - Distribuição percentual dos trabalhadores por conta de outrem, por atividades, segundo os níveis de qualificação (Mulheres)

Quadro 39 - Número de trabalhadores por conta de outrem (estrangeiros), por atividades, segundo os níveis de qualificação (Homens/Mulheres)

Gráfico 10 - Distribuição percentual dos trabalhadores por conta de outrem, em cada sexo e total, segundo os grupos etários

Quadro 40 - Número de trabalhadores por conta de outrem, por profissões segundo os grupos etários (Homens/Mulheres)

Quadro 40a - Número de trabalhadores por atividades, segundo os grupos etários (Homens/Mulheres)

Quadro 41 - Número de trabalhadores por conta de outrem, por atividades, segundo os concelhos

Quadro 42 - Número de trabalhadores por conta de outrem, por atividades, segundo o regime de duração de trabalho e o género

Quadro 43 - Número de trabalhadores por conta de outrem, por níveis de qualificação, segundo o regime de duração do trabalho (Homens/Mulheres)

Quadro 44 - Número de trabalhadores por conta de outrem, por grupos etários segundo o regime de duração do trabalho (Homens/Mulheres)

DURAÇÃO DO TRABALHO

Gráfico 11 - Distribuição percentual dos trabalhadores por conta de outrem, a tempo completo por escalão do período normal de trabalho semanal

Quadro 45 - Número de trabalhadores por conta de outrem, com regime de duração de trabalho a tempo completo, por atividades, segundo o escalão do período normal de trabalho semanal (PNT) (Homens/Mulheres)

Quadro 46 - Distribuição percentual dos trabalhadores por conta de outrem, com regime de duração de trabalho a tempo completo, por atividade económica, segundo o escalão do período normal de trabalho semanal (PNT) (Homens/Mulheres)

Quadro 47 - Duração média semanal do trabalho efetuado, no período normal, por atividades, segundo o regime de duração do trabalho e os géneros

Quadro 48 - Período normal de trabalho (PNT) médio dos trabalhadores por conta de outrem, com regime de duração de trabalho a tempo completo, por atividade económica, segundo o nível de qualificação (Homens/Mulheres)

Quadro 49 - Número de trabalhadores por conta de outrem com regime de duração a tempo parcial, por atividades, segundo o escalão do período normal de trabalho semanal (PNT) (Homens/Mulheres)

Quadro 50 - Distribuição percentual dos trabalhadores por conta de outrem, com regime de duração de trabalho a tempo parcial, por atividades, segundo o escalão do período normal de trabalho semanal (PNT)

Quadro 51 - Período normal de trabalho (PNT) médio dos trabalhadores por conta de outrem, com regime de duração de trabalho a tempo parcial, por atividades, segundo os níveis de qualificação (Homens/Mulheres)

Quadro 52 - Duração média semanal do trabalho extraordinário, por atividades, segundo os níveis de qualificação

Gráfico 12- Percentagem de trabalhadores com horas extraordinárias em relação ao total de trabalhadores, segundo as atividades económicas

Quadro 53 – Percentagem de trabalhadores com horas extraordinárias em relação ao total de trabalhadores a tempo completo, por atividades, segundo os níveis de qualificação

REMUNERAÇÕES

Gráfico 13 - Remunerações médias mensais base e ganho segundo a dimensão da empresa (Homens/Mulheres)

Quadro 54 - Remunerações médias mensais base, por atividades, segundo a dimensão da empresa (Homens/Mulheres)

Quadro 55 - Ganho médio mensal, por atividades, segundo a dimensão da empresa (Homens/Mulheres)

Gráfico 14- Remunerações médias mensais base e ganho segundo os níveis de qualificação (Homens/Mulheres)

Quadro 56 - Remunerações médias mensais base, por atividades, segundo os níveis de qualificação (Homens/Mulheres)

Quadro 57 - Remunerações médias mensais base, por atividades, segundo os níveis de qualificação (Homens)

Quadro 58 - Remunerações médias mensais base, por atividades, segundo os níveis de qualificação (Mulheres)

Quadro 59 - Ganho médio mensal, por atividades, segundo os níveis de qualificação (Homens/Mulheres)

Quadro 60 - Ganho médio mensal, por atividades, segundo os níveis de qualificação (Homens)

Quadro 61 - Ganho médio mensal, por atividades, segundo os níveis de qualificação (Mulheres)

Gráfico 15- Ganho médio mensal segundo os escalões de antiguidade na empresa (Homens/Mulheres)

Quadro 62 - Ganho médio mensal, por atividades, segundo o escalão de antiguidade na empresa (Homens/Mulheres)

Quadro 63 - Ganho médio mensal, por atividades, segundo as habilitações (Homens/Mulheres)

Gráfico 16- Ganho médio mensal, por concelhos

Quadro 64 - Ganho médio mensal por concelhos, segundo as atividades (Homens/Mulheres)

Quadro 65 - Remunerações médias mensais base e ganho, por concelhos, segundo os géneros

Quadro 66 - Distribuição percentual dos trabalhadores por conta de outrem, a tempo completo, por atividades, segundo as classes de remuneração mensal base (Homens/Mulheres)

Quadro 67 - Remunerações médias horárias base, por atividades, segundo os níveis de qualificação (Homens/Mulheres)

Quadro 68 - Remunerações médias horárias base, por atividades, segundo os níveis de qualificação (Homens)

Quadro 69 - Remunerações médias horárias base, por atividades, segundo os níveis de qualificação (Mulheres)

Quadro 70 - Remunerações médias horárias base, por atividades, segundo o regime de duração do trabalho, e os géneros (Homens/Mulheres)

REGULAMENTAÇÃO COLETIVA DE TRABALHO

Gráfico 17 - Distribuição percentual dos trabalhadores por conta de outrem, por AE, ACT, CCT, PRT/PCT, e não abrangidos por qualquer IRC

Gráfico 18 - Remunerações médias mensais base e ganho, segundo o tipo de IRC (Homens/Mulheres)

Quadro 71 - Instrumentos de Regulamentação Coletiva – Número de trabalhadores abrangidos, remunerações médias mensais e duração média semanal do trabalho

RESUMO

RELATÓRIO ÚNICO

ANEXO A - QUADROS DE PESSOAL 2010

A regulamentação do Código do Trabalho, aprovado pela Lei nº7/2009 de 12 de fevereiro, adaptado à Região Autónoma da Madeira pelo Decreto Legislativo Regional nº21/2009/M de 4 de agosto, plasmada na Lei nº5/2009 de 14 de setembro, criou uma obrigação única, a cargo dos empregadores, de prestação anual de informação sobre a atividade social da empresa, com conteúdo e prazos de apresentação regulados na Portaria nº55/2010 de 21 de janeiro, que instituiu o modelo de Relatório Único, constituído por 6 anexos (A a F), correspondendo o Anexo A ao Quadro de Pessoal.

Os indicadores divulgados nesta publicação respeitam à Região Autónoma da Madeira e resultam do tratamento estatístico da informação prestada pelas entidades empregadoras em sede de Anexo A – Quadro de Pessoal, com referência a Outubro de 2010.

Os dados respeitam à Estrutura Empresarial, Emprego, Duração do Trabalho, Remunerações (Base e Ganho) e Regulamentação Coletiva do Trabalho e é cruzada seguindo critérios relativos quer à caracterização dos trabalhadores (géneros, grupos etários, níveis de qualificação, habilitações, profissões, antiguidade na empresa), quer à caracterização das unidades declarantes (empresas e estabelecimentos) segundo a dimensão (volume de emprego), atividades económicas, antiguidade e natureza jurídica.

Os resultados globais relativos a 2010 respeitam a:

- 6 217 empresas;
- 7 776 estabelecimentos;
- 61 487 pessoas ao serviço nos estabelecimentos;
- 58 352 trabalhadores por conta de outrem;
- 53 874 trabalhadores abrangidos por instrumentos de regulamentação coletiva (IRC).

A publicação apresenta ainda dados desagregados para os concelhos da Região Autónoma da Madeira.

O período de referência é o mês de outubro de 2010, inserindo-se também alguns indicadores globais para o mês de outubro de 2006 a 2010.

BREVE ANÁLISE DE RESULTADOS

ESTRUTURA EMPRESARIAL

Os indicadores apresentados, respeitantes à Estrutura Empresarial, ilustram a distribuição das empresas, estabelecimentos e pessoas ao serviço por atividade económica, dimensão, antiguidade, natureza jurídica e concelhos.

As pequenas unidades são, à semelhança dos anos anteriores e do restante território nacional, predominantes no tecido empresarial da Região Autónoma da Madeira, representando as que têm até 9 pessoas ao serviço (5 154) designadas de microempresas, 82,9% do total (percentagem igual a 2009), abrangendo 28,1% do emprego (mais 0,3 pontos comparativamente ao ano anterior). As de 100 ou mais pessoas (55), representando 0,8%, concentravam 30,0% das pessoas ao serviço (mais 0,2 pontos do que em 2009), verificando-se assim alguma estabilidade na atomização do tecido empresarial regional. Em termos globais o número de empresas decresceu no período em apreço 13,1% face ao ano de 2009, situando-se nas 6 217 unidades. No mesmo período, no Continente o número de empresas diminuiu em 16,2%.

Quanto à distribuição por setores de atividade, constata-se que 1 662 unidades, representando 26,7% das empresas, abrangendo 21,8% do volume global de emprego, pertenciam à atividade G (Comércio por Grosso e a Retalho, Reparação de Veículos Automóveis, Motociclos e Bens de Uso Pessoal e Doméstico). As atividades I (Alojamento, Restauração e Similares), com 17,4% e F (Construção) com 13,6% posicionam-se em segundo e terceiro lugares quanto ao número de empresas. No que respeita ao emprego, apresentam volumes de 18,2% e 15,5% respetivamente.

Analisando a distribuição da resposta das 6 217 empresas à variável antiguidade (determinada a partir do ano de constituição declarado) verifica-se que 3,6%, a que correspondem 222 empresas, têm menos de 1 ano de atividade, 52,0% menos de 10 anos e 1,8% têm 50 ou mais anos.

Por natureza jurídica, as sociedades por quotas predominam (77,0%), mantendo peso semelhante ao do ano anterior. As empresas em nome individual representam 11,9% do total, tendo diminuído o seu peso em 1,9 pontos em relação a 2009. As restantes formas jurídicas assumem reduzida expressão.

No que respeita à estrutura empresarial em termos concelhios, constata-se que o Funchal continua a concentrar claramente a maioria das empresas (59,1%), aumentando mesmo a sua preponderância em 1,4 pontos face ao ano anterior. Os concelhos com maior dinamismo empresarial foram Santa Cruz e Câmara de Lobos que apresentam comparativamente a 2009 um acréscimo no número de empresas de, respectivamente, 10,1% e 8,3%.

EMPREGO

A informação relativa ao Emprego centra-se essencialmente na caracterização dos 58 352 trabalhadores por conta de outrem (TCO), que neste mesmo ano representam cerca de 93% do volume do emprego (63 012 pessoas com vínculo às entidades empregadoras) declarado na globalidade das respostas ao Anexo A, e respeita à sua distribuição por atividade económica, nível de qualificação, profissão, sexo, habilitação literária, antiguidade na empresa e concelhos.

Analisando a distribuição dos TCO por habilitações literárias, constata-se o prosseguimento da evolução favorável do nível académico, traduzida pela diminuição em menos 1,6 pontos percentuais no peso dos trabalhadores com habilitação igual ou inferior ao 1º ciclo do ensino básico, comparativamente ao ano anterior.

Em contrapartida, dos restantes níveis que apresentam melhoria, destacam-se os portadores de formação superior cujo peso aumentou de 0,8 pontos, ao passarem de 8,6% para 9,4% e os portadores do ensino secundário e cursos de escolas profissionais que aumentaram em 0,5 pontos (ao passarem de 23,1% para 23,6%).

Atendendo à antiguidade na empresa verifica-se que continuam a predominar os trabalhadores com menos de 5 anos na mesma entidade empregadora, (46,8%). Os trabalhadores com antiguidade igual ou superior a 20 anos representam 10,4% do total.

A observação da distribuição dos TCO por qualificações, revela estabilidade na generalidade dos níveis face ao ano anterior, destacando-se, no entanto, os profissionais qualificados pela sua importância relativa (40,7 % do total).

No que se refere à estrutura etária, verifica-se um ligeiro acréscimo (1,3 pontos) do peso dos trabalhadores com idades situadas entre os 35 e 54 anos, ao passarem de 48,2% em 2009 para 49,5% em 2010. A percentagem dos profissionais com menos de 25 anos cifra-se em 9,7% e os de idade igual ou superior a 55 anos, em 8,3%.

O anexo Quadro de Pessoal contempla também o fornecimento de informação adicional relativa às pessoas ao serviço, nomeadamente quanto ao regime de duração do trabalho (a tempo completo e/ou a tempo parcial) e à nacionalidade. No que respeita ao primeiro aspeto, verifica-se que, do total de trabalhadores por conta de outrem, apenas uma pequena parcela (4,9% a que correspondem 2 838 trabalhadores) exerciam a sua atividade a tempo parcial. Quanto à nacionalidade, os apuramentos revelam a existência de 1 573 cidadãos estrangeiros ao serviço dos estabelecimentos regionais, dos quais 1 395, representando 2,4% do total dos TCOs, eram trabalhadores por conta de outrem.

DURAÇÃO DO TRABALHO

A informação relativa à Duração do Trabalho mostra que a maioria dos TCO (95,1%) trabalha a tempo completo e apenas um número residual (4,9%) a tempo parcial.

Os resultados referentes a este capítulo mostram também que a duração média semanal normal de trabalho para o total das atividades económicas e TCO a tempo completo e a tempo parcial era de 37,8 horas. Para os TCO a tempo completo a duração semanal é de 39,0 horas. Nos TCO a tempo parcial a duração média semanal foi de 17,8 horas.

Os resultados mostram ainda que o período normal semanal de trabalho (PNT) dos trabalhadores a tempo completo se cifra em 39,2 horas, e o trabalho extraordinário (efetuado por 10,3% dos TCO a tempo completo) em 3,9 horas semanais.

REMUNERAÇÕES

Os valores das remunerações mensais base e ganho apresentados, respeitam aos TCO com duração do trabalho a tempo completo que, no período de referência, auferiram uma remuneração base completa (não foram considerados os trabalhadores com ausências não remuneradas). As remunerações horárias médias apresentadas têm como universo de cálculo os TCO com remuneração base auferida, independentemente de trabalharem o tempo completo ou incompleto.

O ganho médio mensal apurado em outubro de 2010 atingiu o montante de 1034,30 euros, representando um acréscimo de 2,0% face a outubro de 2009. A remuneração média mensal base cifrou-se em 855,11 euros, mais 3,0% do que no período homólogo de 2009.

REGULAMENTAÇÃO COLETIVA DE TRABALHO

A informação referente à Regulamentação Coletiva de Trabalho respeita ao número de trabalhadores por conta de outrem abrangidos em cada instrumento de regulamentação (IRC), às correspondentes remunerações base e ganho e à duração média semanal do trabalho remunerado no período normal e total. A informação está organizada por grandes setores de atividade económica (CAE-Rev3), devendo ser entendida como a atividade predominante dos trabalhadores abrangidos.

Em 2010, cerca de 92% dos trabalhadores dos estabelecimentos regionais estavam abrangidos por contratação coletiva. Destes, a grande maioria (73,3%), estavam cobertos por instrumentos de regulamentação coletiva de trabalho exclusivamente regionais.

Dos instrumentos de regulamentação utilizados (Acordo de Empresa – AE, Acordo Coletivo de Trabalho – ACT, Contrato Coletivo de Trabalho – CCT e Portaria de Regulamentação de Trabalho PRT, atualmente designada de Regulamento de Condições Mínimas), o CCT é o mais abrangente, cobrindo cerca de 86% dos trabalhadores ao serviço dos estabelecimentos regionais.

ALGUNS CONCEITOS UTILIZADOS

Tempo completo

- Duração normal de trabalho estipulada nos respetivos instrumentos de Regulamentação Coletiva ou praticada na empresa para o mesmo conjunto homogéneo de profissões.

Remuneração base

- Importâncias ilíquidas pagas em dinheiro e correspondentes às horas normais de trabalho incluindo o caso de percentagem e remuneração em espécie.

Ganho

- Somatório das remunerações base com diuturnidades e remunerações por horas extraordinárias assim como outras prestações regulares.

Duração normal do trabalho

- Consideradas as horas efetuadas no período normal de trabalho.

Duração total do trabalho

- Consideradas as horas efetuadas no período total (período normal de trabalho e horas extraordinárias).

Período normal de trabalho semanal

- Horas de trabalho estabelecidas no IRC, no contrato individual de trabalho ou por normas e usos no estabelecimento e correspondente ao período para além do qual o trabalho é pago como extraordinário.

SIGLAS UTILIZADAS

ACT	-	Acordo Coletivo de Trabalho
AE	-	Acordo de Empresa
BTE	-	Boletim do Trabalho e Emprego
CAE	-	Classificação das Atividades Económicas
CCT	-	Contrato Coletivo de Trabalho
CNP	-	Classificação Nacional de Profissões
IRC	-	Instrumento de Regulamentação Coletiva
JORAM	-	Jornal Oficial da Região Autónoma da Madeira
PNT	-	Período Normal de Trabalho
PRT/PCT	-	Portaria de Regulamentação de Trabalho/Portaria de Condições de Trabalho
TCO	-	Trabalhadores por Conta de Outrem

SINAIS CONVENCIONAIS

<	Inferior a
≤	Igual ou inferior a
>	Superior a
-	Resultado nulo
x	Dado não disponível
o	Valor inferior a metade da unidade utilizada

Nota: Consideram-se não representativas as remunerações médias quando respeitem a um número de trabalhadores igual ou inferior a 2, pelo que se utilizou nestas situações o sinal convencional (o).

QUADROS DE PESSOAL

**ALGUNS INDICADORES GLOBAIS
PARA OS ÚLTIMOS CINCO ANOS DA SÉRIE 2006 -2010**

DISTRIBUIÇÃO PERCENTUAL DOS TRABALHADORES POR CONTA DE OUTREM,
POR NÍVEIS DE QUALIFICAÇÃO E GÊNEROS, SEGUNDO OS ANOS (2006 - 2010)

Quadro 3

Região Autónoma da Madeira		Outubro										%
NÍVEIS DE QUALIFICAÇÃO	ANOS	2006		2007		2008		2009		2010		
		H	M	H	M	H	M	H	M	H	M	
TOTAL		100.0	100.0	100.0	100.0	100.0	100.0	100.0	100.0	100.0	100.0	
QUADROS SUPERIORES		4.8	3.7	4.8	5.1	4.9	5.5	5.4	6.1	5.7	6.1	
QUADROS MÉDIOS		4.0	5.0	4.0	4.4	4.3	4.7	4.5	5.1	5.1	5.6	
ENC., CONTRAM. E CHEFES DE EQUIPA		4.2	2.1	4.0	2.0	3.9	2.2	3.9	2.1	4.8	3.1	
PROF. ALTAMENTE QUALIFICADOS		6.9	9.3	7.1	9.1	6.8	8.7	7.4	9.3	7.6	9.2	
PROFISSIONAIS QUALIFICADOS		44.1	34.2	43.9	33.5	44.3	33.1	43.4	32.3	45.8	34.5	
PROFISSIONAIS SEMI-QUALIFICADOS		12.9	20.3	12.1	20.0	12.0	20.1	12.6	21.4	13.4	20.2	
PROFISSIONAIS NÃO QUALIFICADOS		14.4	12.8	14.8	13.3	14.2	13.1	12.7	11.8	12.9	12.5	
PRATICANTES E APRENDIZES		5.0	10.0	5.2	10.1	5.1	10.6	4.8	9.6	4.7	8.8	
NÍVEIS DESCONHECIDOS		3.7	2.6	4.1	2.5	4.5	2.0	5.3	2.3	-	-	

REMUNERAÇÕES MÉDIAS MENSAS BASE E GANHO DOS TRABALHADORES POR CONTA
DE OUTREM, POR NÍVEIS DE QUALIFICAÇÃO, SEGUNDO OS ANOS (2006 - 2010)

Quadro 4

Região Autónoma da Madeira		Outubro									
NÍVEIS DE QUALIFICAÇÃO	ANOS	2006 (Euros)		2007 (Euros)		2008 (Euros)		2009 (Euros)		2010 (Euros)	
		Base	Ganho	Base	Ganho	Base	Ganho	Base	Ganho	Base	Ganho
TOTAL		762.04	932.59	783.90	961.65	808.04	994.28	830.17	1013.57	855.11	1034.3
QUADROS SUPERIORES		2054.68	2428.09	1972.68	2283.76	2025.40	2343.05	2104.51	2464.76	2032.11	2399.89
QUADROS MÉDIOS		1351.97	1603.31	1420.55	1759.22	1462.56	1833.30	1418.17	1744.77	1421.81	1710.51
ENC., CONTRAM. E CHEFES DE EQUIPA		987.62	1242.52	1028.89	1295.45	1022.26	1289.28	1040.30	1320.37	1110.28	1361.32
PROFISSIONAIS ALTAM. QUALIFICADOS		955.79	1196.2	983.19	1235.71	981.20	1197.48	1002.67	1233.47	1027.97	1276.89
PROFISSIONAIS QUALIFICADOS		676.86	834.56	687.87	851.33	719.23	903.61	719.34	891.53	747.39	912.73
PROFISSIONAIS SEMI-QUALIFICADOS		590.86	730.00	611.26	750.93	610.14	746.83	614.76	746.54	624.94	743.54
PROFISSIONAIS NÃO QUALIFICADOS		506.74	625.13	520.33	641.83	536.93	666.14	557.65	682.66	567.52	688.34
PRATICANTES E APRENDIZES		455.94	531.24	472.13	554.57	492.43	585.82	511.33	599.50	528.84	615.94
NÍVEIS DESCONHECIDOS		681.3	848.45	682.52	858.11	730.31	911.21	734.71	898.98	-	-

REMUNERAÇÕES MÉDIAS MENSAS BASE E GANHO DOS TRABALHADORES
POR CONTA DE OUTREM, POR GÊNEROS, SEGUNDO OS ANOS (2006 - 2010)

Quadro 5

Região Autónoma da Madeira		Outubro				
REMUNERAÇÕES	ANOS	2006 (Euros)	2007 (Euros)	2008 (Euros)	2009 (Euros)	2010 (Euros)
REMUNERAÇÃO MÉDIA MENSAL BASE						
	Homens/Mulheres	762.04	783.90	808.04	830.17	855.11
	Homens	836.44	856.97	880.08	905.49	937.74
	Mulheres	664.88	690.74	717.63	738.84	757.67
GANHO MÉDIO MENSAL						
	Homens/Mulheres	932.59	961.65	994.28	1013.57	1034.3
	Homens	1044.58	1073.76	1107.63	1128.82	1156.53
	Mulheres	786.35	818.72	852.01	873.84	890.17

NÚMERO DE TRABALHADORES ABRANGIDOS E REMUNERAÇÕES MÉDIAS MENSAIS
 BASE E GANHO, POR ANOS (2006 - 2010), SEGUNDO OS TIPOS DE INSTRUMENTO DE
 REGULAMENTAÇÃO DO TRABALHO

Quadro 6

Região Autónoma da Madeira

Outubro

ANOS	INSTRUMENTOS DE REGULAMENTAÇÃO DO TRABALHO				
	TOTAL DE IRC	TOTAL DE AE	TOTAL DE ACT	TOTAL DE CCT	TOTAL DE PRT/PCT
2006					
N.º DE TCO ABRANGIDOS	60 822	2 525	1 625	56 627	45
REMUN. MÉDIA MENSAL:					
- BASE - Euros	743.45	1373.45	1116.74	698.73	745.00
- GANHO - Euros	913.71	1850.60	1646.41	841.25	864.00
2007					
N.º DE TCO ABRANGIDOS	60 769	2 604	1 528	48 912	7 725
REMUN. MÉDIA MENSAL:					
- BASE - Euros	764.97	1391.24	1179.45	702.71	815.59
- GANHO - Euros	940.16	1873.76	1768.93	853.42	933.14
2008					
N.º DE TCO ABRANGIDOS	61 605	2 848	1 171	50 134	7 452
REMUN. MÉDIA MENSAL:					
- BASE - Euros	772.17	1439.35	1283.97	710.53	852.13
- GANHO - Euros	953.48	1941.66	1891.31	872.42	976.05
2009					
N.º DE TCO ABRANGIDOS	57 868	2 244	1 471	47 306	6 847
REMUN. MÉDIA MENSAL:					
- BASE - Euros	801.12	1533.61	1286.94	739.61	862.78
- GANHO - Euros	982.98	2032.21	1935.66	899.76	984.69
2010					
N.º DE TCO ABRANGIDOS	53 874	2 683	1 136	49 894	161
REMUN. MÉDIA MENSAL:					
- BASE - Euros	832.60	1627.89	1283.04	777.45	862.90
- GANHO - Euros	1008.68	2111.96	1909.06	925.79	984.18

QUADROS DE PESSOAL

ESTRUTURA EMPRESARIAL

GRÁFICO 1

DISTRIBUIÇÃO PERCENTUAL DAS EMPRESAS SEGUNDO A DIMENSÃO

(Dimensão da empresa em função do número de pessoas ao serviço)

REGIÃO AUTÓNOMA DA MADEIRA - OUTUBRO 2010



GRÁFICO 2

DISTRIBUIÇÃO PERCENTUAL DAS PESSOAS AO SERVIÇO NAS EMPRESAS, SEGUNDO A DIMENSÃO DA EMPRESA

(Dimensão da empresa em função do número de pessoas ao serviço)

REGIÃO AUTÓNOMA DA MADEIRA - OUTUBRO 2010

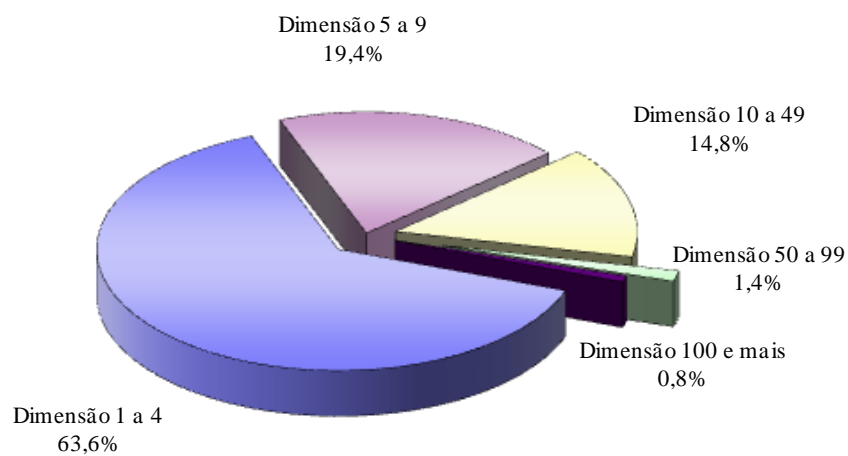

GRÁFICO 3

DISTRIBUIÇÃO PERCENTUAL DAS PESSOAS AO SERVIÇO NOS ESTABELECIMENTOS SEGUNDO AS ATIVIDADES ECONÓMICAS

HOMENS/MULHERES

REGIÃO AUTÓNOMA DA MADEIRA - OUTUBRO 2010

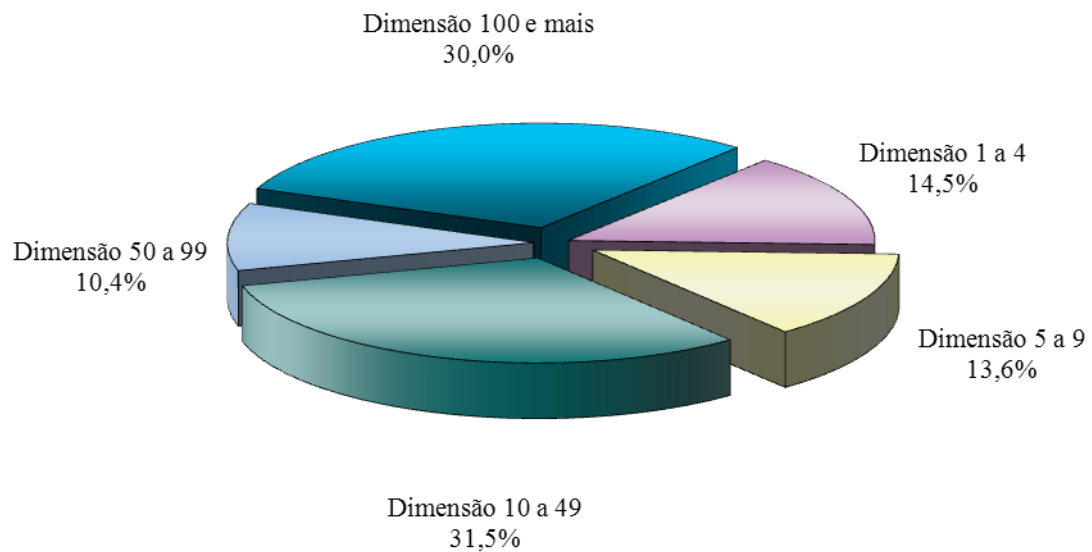
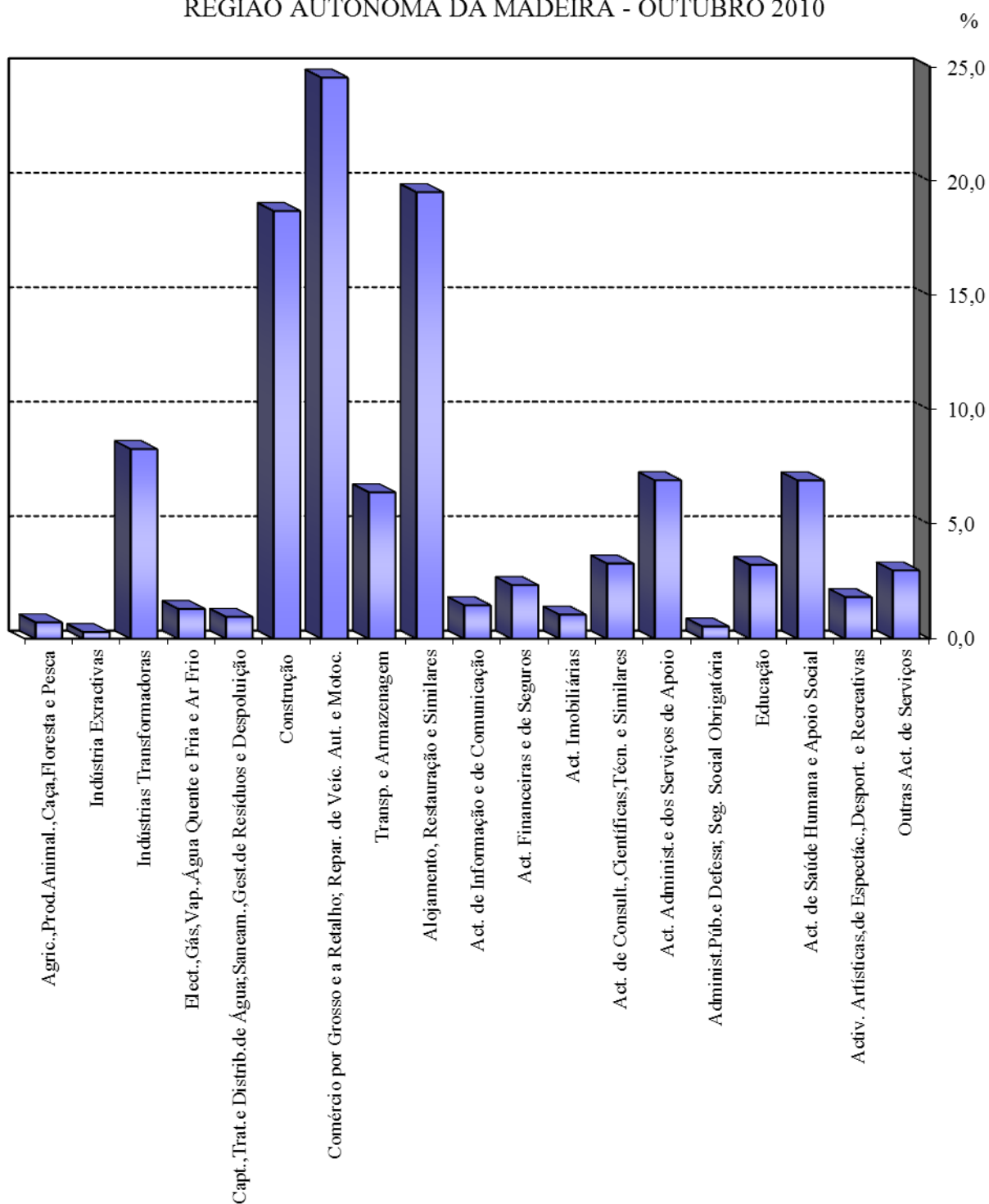

Região Autónoma da Madeira

Outubro de 2010

DIMENSÃO CONCELHOS	TOTAL	1 - 4 pessoas	5 - 9 pessoas	10 - 49 pessoas	50-99 pessoas	100-249 pessoas	250-499 pessoas	500 E+ pessoas
TOTAL	6 217	3 948	1 206	920	88	39	7	9
CALHETA	182	120	31	28	2	-	-	1
CÂMARA DE LOBOS	519	313	109	91	4	1	1	-
FUNCHAL	3 674	2 343	666	555	65	32	5	8
MACHICO	385	245	78	57	4	1	-	-
PONTA DO SOL	167	109	37	20	1	-	-	-
PORTO MONIZ	53	34	10	9	-	-	-	-
RIBEIRA BRAVA	236	147	56	31	1	1	-	-
SANTA CRUZ	629	401	124	91	8	4	1	-
SANTANA	113	65	35	13	-	-	-	-
SAO VICENTE	119	77	29	13	-	-	-	-
PORTO SANTO	140	94	31	12	3	-	-	-

DISTRIBUIÇÃO PERCENTUAL DAS EMPRESAS, POR CONCELHOS,
SEGUNDO A DIMENSÃO DA EMPRESA

Quadro 16

Região Autónoma da Madeira		Outubro de 2010							%
DIMENSÃO	TOTAL	1 - 4 pessoas	5 - 9 pessoas	10 - 49 pessoas	50-99 pessoas	100-249 pessoas	250-499 pessoas	500 E+ pessoas	
CONCELHOS									
TOTAL	100.0	63.6	19.4	14.8	1.4	0.6	0.1	0.1	
CALHETA	100.0	66.0	17.0	15.4	1.1	-	-	0.5	
CÂMARA DE LOBOS	100.0	60.3	21.0	17.5	0.8	0.2	0.2	-	
FUNCHAL	100.0	63.8	18.1	15.1	1.8	0.9	0.1	0.2	
MACHICO	100.0	63.6	20.3	14.8	1.0	0.3	-	-	
PONTA DO SOL	100.0	65.2	22.2	12.0	0.6	-	-	-	
PORTO MONIZ	100.0	64.1	18.9	17.0	-	-	-	-	
RIBEIRA BRAVA	100.0	62.4	23.7	13.1	0.4	0.4	-	-	
SANTA CRUZ	100.0	63.7	19.7	14.5	1.3	0.6	0.2	-	
SANTANA	100.0	57.5	31.0	11.5	-	-	-	-	
SAO VICENTE	100.0	64.7	24.4	10.9	-	-	-	-	
PORTO SANTO	100.0	67.2	22.1	8.6	2.1	-	-	-	

Região Autónoma da Madeira

Outubro de 2010

ATIVIDADES (CAE/REV3)	CONCELHOS					
	TOTAL	CALHETA	CÂMARA LOBOS	FUNCHAL	MACHICO	PONTA DO SOL
T O T A L	7 776	225	596	4 619	478	196
A AGRICULTURA, PRODUÇÃO ANIMAL, CAÇA, FLORESTA E PESCA	56	4	8	13	2	6
B INDÚSTRIAS EXTRATIVAS	23	-	1	13	1	4
C INDÚSTRIAS TRANSFORMADORAS	493	13	65	216	49	20
10/11/12 Indústrias Alimentares, das Bebidas e do Tabaco	161	3	15	75	18	3
13/14/15 Fab. de Têxteis; Indústria do Vestuário, do Couro e dos Prod. do Couro	39	1	3	30	-	-
16 Ind. da Mad. e da Cortiça e suas Obr., Excep. Mob.; Fab. de Ob. de Cest/Esp.	51	5	10	8	7	6
17/18 Fab. de Pasta, de Papel, Cartão e seus Art.; Impr. e Reprod. de Sup. Gravados	19	-	2	13	-	-
19/20 Fab. de Coque, Prod. Petrolíferos Refin. e de Aglomerados de Comb.; Fab. de Prod. Quím. e de Fibras Sint. ou Artif. Excep. Produtos Farmacêuticos	13	-	-	6	4	-
22 Fabricação de Artigos de Borracha e de Matérias Plásticas	14	-	1	10	1	-
23 Fabricação de Outros Produtos Minerais N/Metálicos	36	1	3	9	7	4
24/25 Ind. Metalúrgicas de Base e Fab. de Prod. Metálicos Excep. Máq. e Equip.	97	2	27	26	8	7
26/27/28 Fab. de Equip. Inform., Equip para Comunicações e Prod. Electrónicos e Ópticos; Fab. de Equipamento Eléctrico, de Máq. e de Equip. N.E.	5	-	-	3	1	-
31 Fabricação de Mobiliário e de Colchões	19	-	-	12	1	-
32 Outras Indústrias Transformadoras	11	-	1	9	-	-
33 Reparação, Manutenção e Instalação de Máquinas e Equipamentos	24	1	3	12	2	-
D ELETRICIDADE, GÁS, VAPOR, ÁGUA QUENTE E FRIA E AR FRIO	29	2	2	9	2	1
E CAPTAÇÃO, TRATAMENTO E DISTRIB. DE ÁGUA; SANEAMENTO, GESTÃO DE RESÍDUOS E DESPOLUIÇÃO	35	2	4	11	4	-
F CONSTRUÇÃO	922	39	153	368	95	41
G COM. POR GROSSO E A RETALHO; REPAR. DE VEÍC. AUT. E MOTOC.	2 320	53	149	1 459	134	54
45 Comércio, Manutenção e Reparação, de Veículos Automóveis e Motociclos	312	7	31	156	17	8
46 Comércio por Grosso (inclui agentes), Excepto de Veíc. Automóveis e Motociclos	486	6	28	335	18	19
47 Comércio a Retalho, Excepto de Veículos Automóveis e Motociclos	1 522	40	90	968	99	27
H TRANSPORTES E ARMAZENAGEM	401	5	33	216	21	9
49/50/51/52 Transp. Terrest. e Transp. por Oleod. ou Gasod., por Água e Aéreos; Armazen. e Atividades Auxiliares dos Transp. (inclui manuseamento)	367	2	31	204	18	6
53 Atividades Postais e de Courier	34	3	2	12	3	3
I ALOJAMENTO, RESTAURAÇÃO E SIMILARES	1 233	57	75	677	88	22
J ATIVIDADES DE INFORMAÇÃO E DE COMUNICAÇÃO	88	1	4	72	3	1
58/59/60 At. de Edição; Act. Cinematog., de Vídeo, Prod. de Prog. de Televisão, de Grav. de Som, de Edição de Música; At. de Rádio e Televisão	28	1	1	22	1	-
61 Telecomunicações	21	-	-	17	2	-
62/63 Consultoria e Program. Inform. e At. Relacion.; At. dos Serv. de Informação	39	-	3	33	-	1
K ATIVIDADES FINANCEIRAS E DE SEGUROS	245	10	16	155	13	6
L ATIVIDADES IMOBILIÁRIAS	178	1	7	139	3	3
M ATIV. DE CONSULTORIA, CIENTÍFICAS, TÉCNICAS E SIMILARES	509	8	12	410	14	12
N ATIVIDADES ADMINISTRATIVAS E DOS SERVIÇOS DE APOIO	296	4	12	212	11	3
O ADMINISTRAÇÃO PÚB. E DEFESA; SEGURANÇA SOCIAL OBRIG.	18	2	2	4	-	-
P EDUCAÇÃO	105	5	5	69	4	2
Q ATIVIDADES DE SAÚDE HUMANA E APOIO SOCIAL	269	4	9	218	5	3
86 Atividades de Saúde Humana	215	2	5	183	3	2
87/88 Atividades de Apoio Social com/sem Alojamento	54	2	4	35	2	1
R ATIV. ARTÍSTICAS, DE ESPETÁC., DESPORT. E RECREATIVAS	129	5	6	84	5	2
S OUTRAS ATIVIDADES DE SERVIÇOS	427	10	33	274	24	7
U ATIV. DOS ORGANISMOS INTERN. E OUTRAS INST. EXTRA-TERRIT.	-	-	-	-	-	-

Continua

Região Autónoma da Madeira	CONCELHOS	Outubro de 2010					Continuação
		PORTO MONIZ	RIBEIRA BRAVA	SANTA CRUZ	SANTANA	SÃO VICENTE	
	T O T A L	65	278	834	139	135	211
	A AGRICULTURA, PRODUÇÃO ANIMAL, CAÇA, FLORESTA E PESCA	2	-	16	2	1	2
	B INDÚSTRIAS EXTRATIVAS	-	-	1	2	-	1
	C INDÚSTRIAS TRANSFORMADORAS	3	23	70	9	11	14
	10/11/12 Indústrias Alimentares, das Bebidas e do Tabaco	-	8	27	2	4	6
	13/14/15 Fab. de Têxteis; Indústria do Vestuário, do Couro e dos Prod. do Couro	-	-	5	-	-	-
	16 Ind. da Mad. e da Cortiça e suas Obr., Excep. Mob.; Fab. de Ob. de Cest/Esp.	1	5	5	2	2	-
	17/18 Fab. de Pasta, de Papel, Cartão e seus Art.; Impr. e Reprod. de Sup. Gravados	-	-	4	-	-	-
	19/20 Fab. de Coque, Prod. Petrolíferos Refin. e de Aglomerados de Comb.; Fab. de Prod. Quím. e de Fibras Sint. ou Artif. Excep. Produtos Farmacêuticos	-	-	1	-	-	2
	22 Fabricação de Artigos de Borracha e de Matérias Plásticas	-	-	2	-	-	-
	23 Fabricação de Outros Produtos Minerais N/Metálicos	1	3	3	1	1	3
	24/25 Ind. Metalúrgicas de Base e Fab. de Prod. Metálicos Excep. Máq. e Equip.	1	4	14	3	3	2
	26/27/28 Fab. de Equip. Inform., Equip para Comunicações e Prod. Electrónicos e Ópticos; Fab. de Equipamento Eléctrico, de Máq. e de Equip. N.E.	-	-	1	-	-	-
	31 Fabricação de Mobiliário e de Colchões	-	2	2	1	1	-
	32 Outras Indústrias Transformadoras	-	-	1	-	-	-
	33 Reparação, Manutenção e Instalação de Máquinas e Equipamentos	-	1	5	-	-	-
	D ELETRICIDADE, GÁS, VAPOR, ÁGUA QUENTE E FRIA E AR FRIO	2	2	3	2	1	3
	E CAPTAÇÃO, TRATAMENTO E DISTRIB. DE ÁGUA; SANEAMENTO, GESTÃO DE RESÍDUOS E DESPOLUIÇÃO	-	2	6	2	2	2
	F CONSTRUÇÃO	10	47	100	28	28	13
	G COM. POR GROSSO E A RETALHO; REPAR. DE VEÍC. AUT. E MOTOC.	13	83	259	29	29	58
	45 Comércio, Manutenção e Reparação, de Veículos Automóveis e Motociclos	3	16	55	4	7	8
	46 Comércio por Grosso (inclui agentes), Excepto de Veíc. Automóveis e Motociclos	-	10	55	3	2	10
	47 Comércio a Retalho, Excepto de Veículos Automóveis e Motociclos	10	57	149	22	20	40
	H TRANSPORTES E ARMAZENAGEM	1	17	66	6	6	21
	49/50/51/52 Transp. Terrest. e Transp. por Oleod. ou Gasod., por Água e Aéreos; Armazen. e Atividades Auxiliares dos Transp. (inclui manuseamento)	-	16	61	5	4	20
	53 Atividades Postais e de Courier	1	1	5	1	2	1
	I ALOJAMENTO, RESTAURAÇÃO E SIMILARES	22	41	146	34	28	43
	J ATIVIDADES DE INFORMAÇÃO E DE COMUNICAÇÃO	-	2	3	-	-	2
	58/59/60 At. de Edição; Act. Cinematog., de Vídeo, Prod. de Prog. de Televisão, de Grav. de Som, de Edição de Música; At. de Rádio e Televisão	-	-	1	-	-	2
	61 Telecomunicações	-	1	1	-	-	-
	62/63 Consultoria e Program. Inform. e At. Relacion.; At. dos Serv. de Informação	-	1	1	-	-	-
	K ATIVIDADES FINANCEIRAS E DE SEGUROS	3	10	18	4	6	4
	L ATIVIDADES IMOBILIÁRIAS	-	4	13	-	2	6
	M ATIV. DE CONSULTORIA, CIENTÍFICAS, TÉCNICAS E SIMILARES	-	10	29	2	5	7
	N ATIVIDADES ADMINISTRATIVAS E DOS SERVIÇOS DE APOIO	-	4	34	1	1	14
	O ADMINISTRAÇÃO PÚB. E DEFESA; SEGURANÇA SOCIAL OBRIG.	1	1	1	3	1	3
	P EDUCAÇÃO	1	4	11	1	1	2
	Q ATIVIDADES DE SAÚDE HUMANA E APOIO SOCIAL	1	7	13	3	2	4
	86 Atividades de Saúde Humana	-	4	10	3	-	3
	87/88 Atividades de Apoio Social com/sem Alojamento	1	3	3	-	2	1
	R ATIV. ARTÍSTICAS, DE ESPETÁC., DESPORT. E RECREATIVAS	2	6	9	1	2	7
	S OUTRAS ATIVIDADES DE SERVIÇOS	4	15	36	10	9	5
	U ATIV. DOS ORGANISMOS INTERN. E OUTRAS INST. EXTRA-TERRIT.	-	-	-	-	-	-

Região Autónoma da Madeira		Outubro de 2010					%
CONCELHOS		TOTAL	CALHETA	CÂMARA LOBOS	FUNCHAL	MACHICO	PONTA DO SOL
ATIVIDADES (CAE/REV3)							
T O T A L		100.0	2.9	7.7	59.4	6.1	2.5
A	AGRICULTURA, PRODUÇÃO ANIMAL, CAÇA, FLORESTA E PESCA	100.0	7.1	14.3	23.2	3.6	10.7
B	INDÚSTRIAS EXTRATIVAS	100.0	-	4.3	56.5	4.3	17.4
C	INDÚSTRIAS TRANSFORMADORAS	100.0	2.6	13.2	43.8	9.9	4.1
	10/11/12 Indústrias Alimentares, das Bebidas e do Tabaco	100.0	1.9	9.3	46.6	11.2	1.9
	13/14/15 Fab. de Têxteis; Indústria do Vestuário, do Couro e dos Prod. do Couro	100.0	2.6	7.7	76.9	-	-
	16 Ind. da Mad. e da Cortiça e suas Obr., Excep. Mob.; Fab. de Ob. de Cest/Esp.	100.0	9.8	19.6	15.7	13.7	11.8
	17/18 Fab. de Pasta, de Papel, Cartão e seus Art.; Impr. e Reprod. de Sup. Gravados	100.0	-	10.5	68.4	-	-
	19/20 Fab. de Coque, Prod. Petrolíferos Refin. e de Aglomerados de Comb.; Fab. de Prod. Quím. e de Fibras Sint. ou Artif. Excep. Produtos Farmacêuticos	100.0	-	-	46.2	30.8	-
	22 Fabricação de Artigos de Borracha e de Matérias Plásticas	100.0	-	7.1	71.4	7.1	-
	23 Fabricação de Outros Produtos Minerais N/Metálicos	100.0	2.8	8.3	25.0	19.4	11.1
	24/25 Ind. Metalúrgicas de Base e Fab. de Prod. Metálicos Excep. Máq. e Equip.	100.0	2.1	27.8	26.8	8.2	7.2
	26/27/28 Fab. de Equip. Inform., Equip para Comunicações e Prod. Electrónicos e Ópticos; Fab. de Equipamento Eléctrico, de Máq. e de Equip. N.E.	100.0	-	-	60.0	20.0	-
	31 Fabricação de Mobiliário e de Colchões	100.0	-	-	63.2	5.3	-
	32 Outras Indústrias Transformadoras	100.0	-	9.1	81.8	-	-
	33 Reparação, Manutenção e Instalação de Máquinas e Equipamentos	100.0	4.2	12.5	50.0	8.3	-
D	ELETRICIDADE, GÁS, VAPOR, ÁGUA QUENTE E FRIA E AR FRIO	100.0	6.9	6.9	31.0	6.9	3.4
E	CAPTAÇÃO, TRATAMENTO E DISTRIB. DE ÁGUA; SANEAMENTO, GESTÃO DE RESÍDUOS E DESPOLUIÇÃO	100.0	5.7	11.4	31.4	11.4	-
F	CONSTRUÇÃO	100.0	4.2	16.6	39.9	10.3	4.4
G	COM. POR GROSSO E A RETALHO; REPAR. DE VEÍC. AUT. E MOTOC.	100.0	2.3	6.4	62.9	5.8	2.3
	45 Comércio, Manutenção e Reparação, de Veículos Automóveis e Motociclos	100.0	2.2	9.9	50.0	5.4	2.6
	46 Comércio por Grosso (inclui agentes), Excepto de Veíc. Automóveis e Motociclos	100.0	1.2	5.8	68.9	3.7	3.9
	47 Comércio a Retalho, Excepto de Veículos Automóveis e Motociclos	100.0	2.6	5.9	63.6	6.5	1.8
H	TRANSPORTES E ARMAZENAGEM	100.0	1.2	8.2	53.9	5.2	2.2
	49/50/51/52 Transp. Terrest. e Transp. por Oleod. ou Gasod., por Água e Aéreos; Armazen. e Atividades Auxiliares dos Transp. (inclui manuseamento)	100.0	0.5	8.4	55.6	4.9	1.6
	53 Atividades Postais e de Courier	100.0	8.8	5.9	35.3	8.8	8.8
I	ALOJAMENTO, RESTAURAÇÃO E SIMILARES	100.0	4.6	6.1	54.9	7.1	1.8
J	ATIVIDADES DE INFORMAÇÃO E DE COMUNICAÇÃO	100.0	1.1	4.5	81.8	3.4	1.1
	58/59/60 At. de Edição; Act. Cinematog., de Vídeo, Prod. de Prog. de Televisão, de Grav. de Som, de Edição de Música; At. de Rádio e Televisão	100.0	3.6	3.6	78.6	3.6	-
	61 Telecomunicações	100.0	-	-	81.0	9.5	-
	62/63 Consultoria e Program. Inform. e At. Relacion.; At. dos Serv. de Informação	100.0	-	7.7	84.6	-	2.6
K	ATIVIDADES FINANCEIRAS E DE SEGUROS	100.0	4.1	6.5	63.3	5.3	2.4
L	ATIVIDADES IMOBILIÁRIAS	100.0	0.6	3.9	78.1	1.7	1.7
M	ATIV. DE CONSULTORIA, CIENTÍFICAS, TÉCNICAS E SIMILARES	100.0	1.6	2.4	80.6	2.8	2.4
N	ATIVIDADES ADMINISTRATIVAS E DOS SERVIÇOS DE APOIO	100.0	1.4	4.1	71.6	3.7	1.0
O	ADMINISTRAÇÃO PÚBL. E DEFESA; SEGURANÇA SOCIAL OBRIG.	100.0	11.1	11.1	22.2	-	-
P	EDUCAÇÃO	100.0	4.8	4.8	65.7	3.8	1.9
Q	ATIVIDADES DE SAÚDE HUMANA E APOIO SOCIAL	100.0	1.5	3.3	81.0	1.9	1.1
	86 Atividades de Saúde Humana	100.0	0.9	2.3	85.1	1.4	0.9
	87/88 Atividades de Apoio Social com/sem Alojamento	100.0	3.7	7.4	64.8	3.7	1.9
R	ATIV. ARTÍSTICAS, DE ESPETÁC., DESPORT. E RECREATIVAS	100.0	3.9	4.7	65.1	3.9	1.6
S	OUTRAS ATIVIDADES DE SERVIÇOS	100.0	2.3	7.7	64.2	5.6	1.6
U	ATIV. DOS ORGANISMOS INTERN. E OUTRAS INST. EXTRA-TERRIT.	-	-	-	-	-	-

Região Autónoma da Madeira	CONCELHOS	Outubro de 2010					%
		PORTO MONIZ	RIBEIRA BRAVA	SANTA CRUZ	SANTANA	SÃO VICENTE	
	T O T A L	0.8	3.6	10.7	18	1.7	2.7
	A AGRICULTURA, PRODUÇÃO ANIMAL, CAÇA, FLORESTA E PESCA	3.6	-	28.6	3.6	1.8	3.6
	B INDÚSTRIAS EXTRATIVAS	-	-	4.3	8.7	-	4.3
	C INDÚSTRIAS TRANSFORMADORAS	0.6	4.7	14.2	1.8	2.2	2.8
	10/11/12 Indústrias Alimentares, das Bebidas e do Tabaco	-	5.0	16.8	1.2	2.5	3.7
	13/14/15 Fab. de Têxteis; Indústria do Vestuário, do Couro e dos Prod. do Couro	-	-	12.8	-	-	-
	16 Ind. da Mad. e da Cortiça e suas Obr., Excep. Mob.; Fab. de Ob. de Cest/Esp.	2.0	9.8	9.8	3.9	3.9	-
	17/18 Fab. de Pasta, de Papel, Cartão e seus Art.; Impr. e Reprod. de Sup. Gravados	-	-	21.1	-	-	-
	19/20 Fab. de Coque, Prod. Petrolíferos Refin. e de Aglomerados de Comb.; Fab. de Prod. Quím. e de Fibras Sint. ou Artif. Excep. Produtos Farmacêuticos	-	-	7.7	-	-	15.4
	22 Fabricação de Artigos de Borracha e de Matérias Plásticas	-	-	14.3	-	-	-
	23 Fabricação de Outros Produtos Minerais N/Metálicos	2.8	8.3	8.3	2.8	2.8	8.3
	24/25 Ind. Metalúrgicas de Base e Fab. de Prod. Metálicos Excep. Máq. e Equip.	1.0	4.1	14.4	3.1	3.1	2.1
	26/27/28 Fab. de Equip. Inform., Equip para Comunicações e Prod. Electrónicos e Ópticos; Fab. de Equipamento Eléctrico, de Máq. e de Equip. N.E.	-	-	20.0	-	-	-
	31 Fabricação de Mobiliário e de Colchões	-	10.5	10.5	5.3	5.3	-
	32 Outras Indústrias Transformadoras	-	-	9.1	-	-	-
	33 Reparação, Manutenção e Instalação de Máquinas e Equipamentos	-	4.2	20.8	-	-	-
	D ELETRICIDADE, GÁS, VAPOR, ÁGUA QUENTE E FRIA E AR FRIO	6.9	6.9	10.3	6.9	3.4	10.3
	E CAPTAÇÃO, TRATAMENTO E DISTRIB. DE ÁGUA; SANEAMENTO, GESTÃO DE RESÍDUOS E DESPOLUIÇÃO	-	5.7	17.1	5.7	5.7	5.7
	F CONSTRUÇÃO	1.1	5.1	10.8	3.0	3.0	1.4
	G COM. POR GROSSO E A RETALHO; REPAR. DE VEÍC. AUT. E MOTOC.	0.6	3.6	11.2	1.3	1.3	2.5
	45 Comércio, Manutenção e Reparação, de Veículos Automóveis e Motociclos	1.0	5.1	17.6	1.3	2.2	2.6
	46 Comércio por Grosso (inclui agentes), Excepto de Veíc. Automóveis e Motociclos	-	2.1	11.3	0.6	0.4	2.1
	47 Comércio a Retalho, Excepto de Veículos Automóveis e Motociclos	0.7	3.7	9.8	1.4	1.3	2.6
	H TRANSPORTES E ARMAZENAGEM	0.2	4.2	16.5	1.5	1.5	5.2
	49/50/51/52 Transp. Terrest. e Transp. por Oleod. ou Gasod., por Água e Aéreos; Armazen. e Atividades Auxiliares dos Transp. (inclui manuseamento)	-	4.4	16.6	1.4	1.1	5.4
	53 Atividades Postais e de Courier	2.9	2.9	14.7	2.9	5.9	2.9
	I ALOJAMENTO, RESTAURAÇÃO E SIMILARES	1.8	3.3	11.8	2.8	2.3	3.5
	J ATIVIDADES DE INFORMAÇÃO E DE COMUNICAÇÃO	-	2.3	3.4	-	-	2.3
	58/59/60 At. de Edição; Act. Cinematog., de Vídeo, Prod. de Prog. de Televisão, de Grav. de Som, de Edição de Música; At. de Rádio e Televisão	-	-	3.6	-	-	7.1
	61 Telecomunicações	-	4.8	4.8	-	-	-
	62/63 Consultoria e Program. Inform. e At. Relacion.; At. dos Serv. de Informação	-	2.6	2.6	-	-	-
	K ATIVIDADES FINANCEIRAS E DE SEGUROS	1.2	4.1	7.3	1.6	2.4	1.6
	L ATIVIDADES IMOBILIÁRIAS	-	2.2	7.3	-	1.1	3.4
	M ATIV. DE CONSULTORIA, CIENTÍFICAS, TÉCNICAS E SIMILARES	-	2.0	5.7	0.4	1.0	1.4
	N ATIVIDADES ADMINISTRATIVAS E DOS SERVIÇOS DE APOIO	-	1.4	11.5	0.3	0.3	4.7
	O ADMINISTRAÇÃO PÚB. E DEFESA; SEGURANÇA SOCIAL OBRIG.	5.6	5.6	5.6	16.7	5.6	16.7
	P EDUCAÇÃO	1.0	3.8	10.5	1.0	1.0	1.9
	Q ATIVIDADES DE SAÚDE HUMANA E APOIO SOCIAL	0.4	2.6	4.8	1.1	0.7	1.5
	86 Atividades de Saúde Humana	-	1.9	4.7	1.4	-	1.4
	87/88 Atividades de Apoio Social com/sem Alojamento	1.9	5.6	5.6	-	3.7	1.9
	R ATIV. ARTÍSTICAS, DE ESPETÁC., DESPORT. E RECREATIVAS	1.6	4.7	7.0	0.8	1.6	5.4
	S OUTRAS ATIVIDADES DE SERVIÇOS	0.9	3.5	8.4	2.3	2.1	1.2
	U ATIV. DOS ORGANISMOS INTERN. E OUTRAS INST. EXTRA-TERRIT.	-	-	-	-	-	-

Região Autónoma da Madeira

Outubro de 2010

CONCELHOS	TOTAL	CALHETA	CÂMARA LOBOS	FUNCHAL	MACHICO	PONTA DO SOL
ATIVIDADES (CAE/REV3)						
T O T A L	61 487	1 969	4 522	38 936	2 919	1 043
A AGRICULTURA, PRODUÇÃO ANIMAL, CAÇA, FLORESTA E PESCA	397	13	68	67	23	32
B INDÚSTRIAS EXTRATIVAS	177	-	22	77	14	27
C INDÚSTRIAS TRANSFORMADORAS	4 306	122	815	1 570	546	98
10/11/12 Indústrias Alimentares, das Bebidas e do Tabaco	2 244	36	417	816	314	19
13/14/15 Fab. de Têxteis; Indústria do Vestuário, do Couro e dos Prod. do Couro	162	1	5	145	-	-
16 Ind. da Mad. e da Cortiça e suas Obr., Excep. Mob.; Fab. de Ob. de Cest/Esp.	340	66	64	39	56	22
17/18 Fab. de Pasta, de Papel, Cartão e seus Art.; Impr. e Reprod. de Sup. Gravados	147	-	22	64	-	-
19/20 Fab. de Coque, Prod. Petrolíferos Refin. e de Aglomerados de Comb.; Fab. de Prod. Quím. e de Fibras Sint. ou Artif. Excep. Produtos Farmacêuticos	50	-	-	20	27	-
22 Fabricação de Artigos de Borracha e de Matérias Plásticas	86	-	3	69	4	-
23 Fabricação de Outros Produtos Minerais N/Metálicos	317	6	73	101	50	15
24/25 Ind. Metalúrgicas de Base e Fab. de Prod. Metálicos Excep. Máq. e Equip.	647	9	199	129	79	42
26/27/28 Fab. de Equip. Inform., Equip para Comunicações e Prod. Electrónicos e Ópticos; Fab. de Equipamento Eléctrico, de Máq. e de Equip. N.E.	28	-	-	17	2	-
31 Fabricação de Mobiliário e de Colchões	68	-	-	41	2	-
32 Outras Indústrias Transformadoras	32	-	2	27	-	-
33 Reparação, Manutenção e Instalação de Máquinas e Equipamentos	175	4	30	98	12	-
D ELETRICIDADE, GÁS, VAPOR, ÁGUA QUENTE E FRIA E AR FRIO	794	12	7	654	26	3
E CAPTAÇÃO, TRATAMENTO E DISTRIB. DE ÁGUA; SANEAMENTO, GESTÃO DE RESÍDUOS E DESPOLUIÇÃO	436	3	10	194	17	-
F CONSTRUÇÃO	9 395	1 007	1 910	3 589	753	319
G COM. POR GROSSO E A RETALHO; REPAR. DE VEÍC. AUT. E MOTOC.	13 968	172	709	9 141	605	246
45 Comércio, Manutenção e Reparação, de Veículos Automóveis e Motociclos	1 739	17	104	896	103	22
46 Comércio por Grosso (inclui agentes), Excepto de Veíc. Automóveis e Motociclos	3 321	10	154	2 145	79	142
47 Comércio a Retalho, Excepto de Veículos Automóveis e Motociclos	8 908	145	451	6 100	423	82
H TRANSPORTES E ARMAZENAGEM	3 588	8	88	2 219	95	32
49/50/51/52 Transp. Terrest. e Transp. por Oleod. ou Gasod., por Água e Aéreos; Armazen. e Atividades Auxiliares dos Transp. (inclui manuseamento)	3 276	3	70	2 018	80	11
53 Atividades Postais e de Courier	312	5	18	201	15	21
I ALOJAMENTO, RESTAURAÇÃO E SIMILARES	10 570	315	351	7 168	358	158
J ATIVIDADES DE INFORMAÇÃO E DE COMUNICAÇÃO	897	2	6	845	8	3
58/59/60 At. de Edição; Act. Cinematog., de Vídeo, Prod. de Prog. de Televisão, de Grav. de Som, de Edição de Música; At. de Rádio e Televisão	397	2	2	382	6	-
61 Telecomunicações	297	-	-	293	2	-
62/63 Consultoria e Program. Inform. e At. Relacion.; At. dos Serv. de Informação	203	-	4	170	-	3
K ATIVIDADES FINANCEIRAS E DE SEGUROS	1 345	40	74	967	67	21
L ATIVIDADES IMOBILIÁRIAS	489	1	17	382	3	3
M ATIV. DE CONSULTORIA, CIENTÍFICAS, TÉCNICAS E SIMILARES	1 921	23	23	1 667	37	21
N ATIVIDADES ADMINISTRATIVAS E DOS SERVIÇOS DE APOIO	4 316	14	73	3 859	95	6
O ADMINISTRAÇÃO PÚB. E DEFESA; SEGURANÇA SOCIAL OBRIG.	433	24	54	75	-	-
P EDUCAÇÃO	1 747	42	109	1 288	51	16
Q ATIVIDADES DE SAÚDE HUMANA E APOIO SOCIAL	4 066	77	61	3 346	131	9
86 Atividades de Saúde Humana	2 759	8	17	2 667	13	5
87/88 Atividades de Apoio Social com/sem Alojamento	1 307	69	44	679	118	4
R ATIV. ARTÍSTICAS, DE ESPETÁC., DESPORT. E RECREATIVAS	1 053	73	16	735	36	11
S OUTRAS ATIVIDADES DE SERVIÇOS	1 589	21	109	1 093	54	38
U ATIV. DOS ORGANISMOS INTERN. E OUTRAS INST. EXTRA-TERRIT.	-	-	-	-	-	-

Continua

Região Autónoma da Madeira	Outubro de 2010						Continuação
CONCELHOS	PORTO MONIZ	RIBEIRA BRAVA	SANTA CRUZ	SANTANA	SÃO VICENTE	PORTO SANTO	
ATIVIDADES (CAE/REV3)							
TOTAL	337	1 791	7 157	747	676	1 390	
A AGRICULTURA, PRODUÇÃO ANIMAL, CAÇA, FLORESTA E PESCA	19	-	169	3	1	2	
B INDÚSTRIAS EXTRATIVAS	-	-	5	25	-	7	
C INDÚSTRIAS TRANSFORMADORAS	11	154	802	52	79	57	
10/11/12 Indústrias Alimentares, das Bebidas e do Tabaco	-	64	503	12	26	37	
13/14/15 Fab. de Têxteis; Indústria do Vestuário, do Couro e dos Prod. do Couro	-	-	11	-	-	-	
16 Ind. da Mad. e da Cortiça e suas Obr., Excep. Mob.; Fab. de Ob. de Cest/Esp.	3	44	21	12	13	-	
17/18 Fab. de Pasta, de Papel, Cartão e seus Art.; Impr. e Reprod. de Sup. Gravados	-	-	61	-	-	-	
19/20 Fab. de Coque, Prod. Petrolíferos Refin. e de Aglomerados de Comb.; Fab. de Prod. Quim. e de Fibras Sint. ou Artif. Excep. Produtos Farmacêuticos	-	-	1	-	-	2	
22 Fabricação de Artigos de Borracha e de Matérias Plásticas	-	-	10	-	-	-	
23 Fabricação de Outros Produtos Minerais NMetálicos	5	13	13	8	28	5	
24/25 Ind. Metalúrgicas de Base e Fab. de Prod. Metálicos Excep. Máq. e Equip.	3	19	137	13	10	7	
26/27/28 Fab. de Equip. Inform., Equip para Comunicações e Prod. Electrónicos e Ópticos; Fab. de Equipamento Eléctrico, de Máq. e de Equip. N.E.	-	-	9	-	-	-	
31 Fabricação de Mobiliário e de Colchões	-	13	3	7	2	-	
32 Outras Indústrias Transformadoras	-	-	3	-	-	-	
33 Reparação, Manutenção e Instalação de Máquinas e Equipamentos	-	1	30	-	-	-	
D ELETRICIDADE, GÁS, VAPOR, ÁGUA QUENTE E FRIA E AR FRIO	11	13	9	12	3	44	
E CAPTAÇÃO, TRATAMENTO E DISTRIB. DE ÁGUA; SANEAMENTO, GESTÃO DE RESÍDUOS E DESPOLUIÇÃO	-	10	159	2	6	35	
F CONSTRUÇÃO	54	346	949	187	175	106	
G COM. POR GROSSO E A RETALHO; REPAR. DE VEÍC. AUT. E MOTOC.	43	529	2 066	130	82	245	
45 Comércio, Manutenção e Reparação, de Veículos Automóveis e Motociclos	8	64	473	15	19	18	
46 Comércio por Grosso (inclui agentes), Excepto de Veic. Automóveis e Motociclos	-	34	704	15	3	35	
47 Comércio a Retalho, Excepto de Veículos Automóveis e Motociclos	35	431	889	100	60	192	
H TRANSPORTES E ARMAZENAGEM	2	69	865	16	19	175	
49/50/51/52 Transp. Terrest. e Transp. por Oleod. ou Gasod., por Água e Aéreos; Armazen. e Atividades Auxiliares dos Transp. (inclui manuseamento)	-	65	840	11	11	167	
53 Atividades Postais e de Courier	2	4	25	5	8	8	
I ALOJAMENTO, RESTAURAÇÃO E SIMILARES	137	176	1 217	192	160	338	
J ATIVIDADES DE INFORMAÇÃO E DE COMUNICAÇÃO	-	26	4	-	-	3	
58/59/60 At. de Edição; Act. Cinematog., de Vídeo, Prod. de Prog. de Televisão, de Grav. de Som, de Edição de Música; At. de Rádio e Televisão	-	-	2	-	-	3	
61 Telecomunicações	-	1	1	-	-	-	
62/63 Consultoria e Program. Inform. e At. Relacion.; At. dos Serv. de Informação	-	25	1	-	-	-	
K ATIVIDADES FINANCEIRAS E DE SEGUROS	7	43	72	13	24	17	
L ATIVIDADES IMOBILIÁRIAS	-	10	44	-	11	18	
M ATIV. DE CONSULTORIA, CIENTÍFICAS, TÉCNICAS E SIMILARES	-	27	94	4	10	15	
N ATIVIDADES ADMINISTRATIVAS E DOS SERVIÇOS DE APOIO	-	8	190	2	2	67	
O ADMINISTRAÇÃO PÚB. E DEFESA; SEGURANÇA SOCIAL OBRIG.	7	38	64	30	22	119	
P EDUCAÇÃO	2	24	178	16	2	19	
Q ATIVIDADES DE SAÚDE HUMANA E APOIO SOCIAL	26	237	104	6	38	31	
86 Atividades de Saúde Humana	-	15	22	6	-	6	
87/88 Atividades de Apoio Social com/sem Alojamento	26	222	82	-	38	25	
R ATIV. ARTÍSTICAS, DE ESPETÁC., DESPORT. E RECREATIVAS	10	48	21	1	20	82	
S OUTRAS ATIVIDADES DE SERVIÇOS	8	33	145	56	22	10	
U ATIV. DOS ORGANISMOS INTERN. E OUTRAS INST. EXTRA-TERRIT.	-	-	-	-	-	-	

Região Autónoma da Madeira		Outubro de 2010					%
ATIVIDADES (CAE/REV3)	TOTAL	CALHETA	CÂMARA LOBOS	FUNCHAL	MACHICO	PONTA DO SOL	
TOTAL	100.0	3.2	7.4	63.3	4.7	1.7	
A AGRICULTURA, PRODUÇÃO ANIMAL, CAÇA, FLORESTA E PESCA	100.0	3.3	17.1	16.9	5.8	8.1	
B INDÚSTRIAS EXTRATIVAS	100.0	-	12.4	43.5	7.9	15.3	
C INDÚSTRIAS TRANSFORMADORAS	100.0	2.8	18.9	36.5	12.7	2.3	
10/11/12 Indústrias Alimentares, das Bebidas e do Tabaco	100.0	1.6	18.6	36.4	14.0	0.8	
13/14/15 Fab. de Têxteis; Indústria do Vestuário, do Couro e dos Prod. do Couro	100.0	0.6	3.1	89.5	-	-	
16 Ind. da Mad. e da Cortiça e suas Obr., Excep. Mob.; Fab. de Ob. de Cest/Esp.	100.0	19.4	18.8	11.5	16.5	6.5	
17/18 Fab. de Pasta, de Papel, Cartão e seus Art.; Impr. e Reprod. de Sup. Gravados	100.0	-	15.0	43.5	-	-	
19/20 Fab. de Coque, Prod. Petrolíferos Refin. e de Aglomerados de Comb.; Fab. de Prod. Quím. e de Fibras Sint. ou Artif. Excep. Produtos Farmacêuticos	100.0	-	-	40.0	54.0	-	
22 Fabricação de Artigos de Borracha e de Matérias Plásticas	100.0	-	3.5	80.2	4.7	-	
23 Fabricação de Outros Produtos Minerais N/Metálicos	100.0	1.9	23.0	31.9	15.8	4.7	
24/25 Ind. Metalúrgicas de Base e Fab. de Prod. Metálicos Excep. Máq. e Equip.	100.0	1.4	30.8	19.9	12.2	6.5	
26/27/28 Fab. de Equip. Inform., Equip para Comunicações e Prod. Electrónicos e Ópticos; Fab. de Equipamento Eléctrico, de Máq. e de Equip. N.E.	100.0	-	-	60.7	7.1	-	
31 Fabricação de Mobiliário e de Colchões	100.0	-	-	60.3	2.9	-	
32 Outras Indústrias Transformadoras	100.0	-	6.3	84.4	-	-	
33 Reparação, Manutenção e Instalação de Máquinas e Equipamentos	100.0	2.3	17.1	56.0	6.9	-	
D ELETRICIDADE, GÁS, VAPOR, ÁGUA QUENTE E FRIA E AR FRIO	100.0	1.5	0.9	82.4	3.3	0.4	
E CAPTAÇÃO, TRATAMENTO E DISTRIB. DE ÁGUA; SANEAMENTO, GESTÃO DE RESÍDUOS E DESPOLUIÇÃO	100.0	0.7	2.3	44.5	3.9	-	
F CONSTRUÇÃO	100.0	10.7	20.3	38.2	8.0	3.4	
G COM. POR GROSSO E A RETALHO; REPAR. DE VEÍC. AUT. E MOTOC.	100.0	1.2	5.1	65.4	4.3	1.8	
45 Comércio, Manutenção e Reparação, de Veículos Automóveis e Motociclos	100.0	1.0	6.0	51.5	5.9	1.3	
46 Comércio por Grosso (inclui agentes), Excepto de Veíc. Automóveis e Motociclos	100.0	0.3	4.6	64.6	2.4	4.3	
47 Comércio a Retalho, Excepto de Veículos Automóveis e Motociclos	100.0	1.6	5.1	68.5	4.7	0.9	
H TRANSPORTES E ARMAZENAGEM	100.0	0.2	2.5	61.8	2.6	0.9	
49/50/51/52 Transp. Terrest. e Transp. por Oleod. ou Gasod., por Água e Aéreos; Armazen. e Atividades Auxiliares dos Transp. (inclui manuseamento)	100.0	0.1	2.1	61.6	2.4	0.3	
53 Atividades Postais e de Courier	100.0	1.6	5.8	64.4	4.8	6.7	
I ALOJAMENTO, RESTAURAÇÃO E SIMILARES	100.0	3.0	3.3	67.8	3.4	1.5	
J ATIVIDADES DE INFORMAÇÃO E DE COMUNICAÇÃO	100.0	0.2	0.7	94.2	0.9	0.3	
58/59/60 At. de Edição; Act. Cinematog., de Vídeo, Prod. de Prog. de Televisão, de Grav. de Som, de Edição de Música; At. de Rádio e Televisão	100.0	0.5	0.5	96.2	1.5	-	
61 Telecomunicações	100.0	-	-	98.7	0.7	-	
62/63 Consultoria e Program. Inform. e At. Relacion.; At. dos Serv. de Informação	100.0	-	2.0	83.7	-	1.5	
K ATIVIDADES FINANCEIRAS E DE SEGUROS	100.0	3.0	5.5	71.9	5.0	1.6	
L ATIVIDADES IMOBILIÁRIAS	100.0	0.2	3.5	78.1	0.6	0.6	
M ATIV. DE CONSULTORIA, CIENTÍFICAS, TÉCNICAS E SIMILARES	100.0	1.2	1.2	86.8	1.9	1.1	
N ATIVIDADES ADMINISTRATIVAS E DOS SERVIÇOS DE APOIO	100.0	0.3	1.7	89.4	2.2	0.1	
O ADMINISTRAÇÃO PÚB. E DEFESA; SEGURANÇA SOCIAL OBRIG.	100.0	5.5	12.5	17.3	-	-	
P EDUCAÇÃO	100.0	2.4	6.2	73.7	2.9	0.9	
Q ATIVIDADES DE SAÚDE HUMANA E APOIO SOCIAL	100.0	1.9	1.5	82.3	3.2	0.2	
86 Atividades de Saúde Humana	100.0	0.3	0.6	96.7	0.5	0.2	
87/88 Atividades de Apoio Social com/sem Alojamento	100.0	5.3	3.4	52.0	9.0	0.3	
R ATIV. ARTÍSTICAS, DE ESPETÁC., DESPORT. E RECREATIVAS	100.0	6.9	1.5	69.8	3.4	1.0	
S OUTRAS ATIVIDADES DE SERVIÇOS	100.0	1.3	6.9	68.8	3.4	2.4	
U ATIV. DOS ORGANISMOS INTERN. E OUTRAS INST. EXTRA-TERRIT.	-	-	-	-	-	-	

Continua

DISTRIBUIÇÃO PERCENTUAL DAS PESSOAS AO SERVIÇO NOS ESTABELECIMENTOS,
POR ATIVIDADES, SEGUNDO OS CONCELHOS DOS ESTABELECIMENTOS

Quadro 20

Região Autónoma da Madeira	Outubro de 2010						%
	PORTO MONIZ	RIBEIRA BRAVA	SANTA CRUZ	SANTANA	SÃO VICENTE	PORTO SANTO	Continuação
ATIVIDADES (CAE/REV3)							
T O T A L	0.5	2.9	11.6	1.2	1.1	2.3	
A AGRICULTURA, PRODUÇÃO ANIMAL, CAÇA, FLORESTA E PESCA	4.8	-	42.6	0.8	0.3	0.5	
B INDÚSTRIAS EXTRATIVAS	-	-	2.8	14.1	-	4.0	
C INDÚSTRIAS TRANSFORMADORAS	0.3	3.6	18.6	1.2	1.8	1.3	
10/11/12 Indústrias Alimentares, das Bebidas e do Tabaco	-	2.9	22.4	0.5	1.2	1.6	
13/14/15 Fab. de Têxteis; Indústria do Vestuário, do Couro e dos Prod. do Couro	-	-	6.8	-	-	-	
16 Ind. da Mad. e da Cortiça e suas Obr., Excep. Mob.; Fab. de Ob. de Cest/Esp.	0.9	12.9	6.2	3.5	3.8	-	
17/18 Fab. de Pasta, de Papel, Cartão e seus Art.; Impr. e Reprod. de Sup. Gravados	-	-	41.5	-	-	-	
19/20 Fab. de Coque, Prod. Petrolíferos Refin. e de Aglomerados de Comb.; Fab. de Prod. Quím. e de Fibras Sint. ou Artif. Excep. Produtos Farmacêuticos	-	-	2.0	-	-	4.0	
22 Fabricação de Artigos de Borracha e de Matérias Plásticas	-	-	11.6	-	-	-	
23 Fabricação de Outros Produtos Minerais N/Metálicos	1.6	4.1	4.1	2.5	8.8	1.6	
24/25 Ind. Metalúrgicas de Base e Fab. de Prod. Metálicos Excep. Máq. e Equip.	0.5	2.9	21.2	2.0	1.5	1.1	
26/27/28 Fab. de Equip. Inform., Equip para Comunicações e Prod. Electrónicos e Ópticos; Fab. de Equipamento Eléctrico, de Máq. e de Equip. N.E.	-	-	32.1	-	-	-	
31 Fabricação de Mobiliário e de Colchões	-	19.1	4.4	10.3	2.9	-	
32 Outras Indústrias Transformadoras	-	-	9.4	-	-	-	
33 Reparação, Manutenção e Instalação de Máquinas e Equipamentos	-	0.6	17.1	-	-	-	
D ELETRICIDADE, GÁS, VAPOR, ÁGUA QUENTE E FRIA E AR FRIO	1.4	1.6	1.1	1.5	0.4	5.5	
E CAPTAÇÃO, TRATAMENTO E DISTRIB. DE ÁGUA; SANEAMENTO, GESTÃO DE RESÍDUOS E DESPOLUIÇÃO	-	2.3	36.5	0.5	1.4	8.0	
F CONSTRUÇÃO	0.6	3.7	10.1	2.0	1.9	1.1	
G COM. POR GROSSO E A RETALHO; REPAR. DE VEÍC. AUT. E MOTOC.	0.3	3.8	14.8	0.9	0.6	1.8	
45 Comércio, Manutenção e Reparação, de Veículos Automóveis e Motociclos	0.5	3.7	27.2	0.9	1.1	1.0	
46 Comércio por Grosso (inclui agentes), Excepto de Veíc. Automóveis e Motociclos	-	1.0	21.2	0.5	0.1	1.1	
47 Comércio a Retalho, Excepto de Veículos Automóveis e Motociclos	0.4	4.8	10.0	1.1	0.7	2.2	
H TRANSPORTES E ARMAZENAGEM	0.1	1.9	24.1	0.4	0.5	4.9	
49/50/51/52 Transp. Terrest. e Transp. por Oleod. ou Gasod., por Água e Aéreos; Armazen. e Atividades Auxiliares dos Transp. (inclui manuseamento)	-	2.0	25.6	0.3	0.3	5.1	
53 Atividades Postais e de Courier	0.6	1.3	8.0	1.6	2.6	2.6	
I ALOJAMENTO, RESTAURAÇÃO E SIMILARES	1.3	1.7	11.5	1.8	1.5	3.2	
J ATIVIDADES DE INFORMAÇÃO E DE COMUNICAÇÃO	-	2.9	0.4	-	-	0.3	
58/59/60 At. de Edição; Act. Cinematog., de Vídeo, Prod. de Prog. de Televisão, de Grav. de Som, de Edição de Música; At. de Rádio e Televisão	-	-	0.5	-	-	0.8	
61 Telecomunicações	-	0.3	0.3	-	-	-	
62/63 Consultoria e Program. Inform. e At. Relacion.; At. dos Serv. de Informação	-	12.3	0.5	-	-	-	
K ATIVIDADES FINANCEIRAS E DE SEGUROS	0.5	3.2	5.4	1.0	1.8	1.3	
L ATIVIDADES IMOBILIÁRIAS	-	2.0	9.0	-	2.2	3.7	
M ATIV. DE CONSULTORIA, CIENTÍFICAS, TÉCNICAS E SIMILARES	-	1.4	4.9	0.2	0.5	0.8	
N ATIVIDADES ADMINISTRATIVAS E DOS SERVIÇOS DE APOIO	-	0.2	4.4	-	-	1.6	
O ADMINISTRAÇÃO PÚB. E DEFESA; SEGURANÇA SOCIAL OBRIG.	1.6	8.8	14.8	6.9	5.1	27.5	
P EDUCAÇÃO	0.1	1.4	10.2	0.9	0.1	1.1	
Q ATIVIDADES DE SAÚDE HUMANA E APOIO SOCIAL	0.6	5.8	2.6	0.1	0.9	0.8	
86 Atividades de Saúde Humana	-	0.5	0.8	0.2	-	0.2	
87/88 Atividades de Apoio Social com/sem Alojamento	2.0	17.0	6.3	-	2.9	1.9	
R ATIV. ARTÍSTICAS, DE ESPETÁC., DESPORT. E RECREATIVAS	0.9	4.6	2.0	0.1	1.9	7.8	
S OUTRAS ATIVIDADES DE SERVIÇOS	0.5	2.1	9.1	3.5	1.4	0.6	
U ATIV. DOS ORGANISMOS INTERN. E OUTRAS INST. EXTRA-TERRIT.	-	-	-	-	-	-	

GRÁFICO 4

DISTRIBUIÇÃO PERCENTUAL DAS EMPRESAS SEGUNDO A ANTIGUIDADE DA EMPRESA (ANO DE CONSTITUIÇÃO)

REGIÃO AUTÓNOMA DA MADEIRA - OUTUBRO 2010



GRÁFICO 5

DISTRIBUIÇÃO PERCENTUAL DAS EMPRESAS SEGUNDO A NATUREZA JURÍDICA DA EMPRESA

REGIÃO AUTÓNOMA DA MADEIRA - OUTUBRO 2010

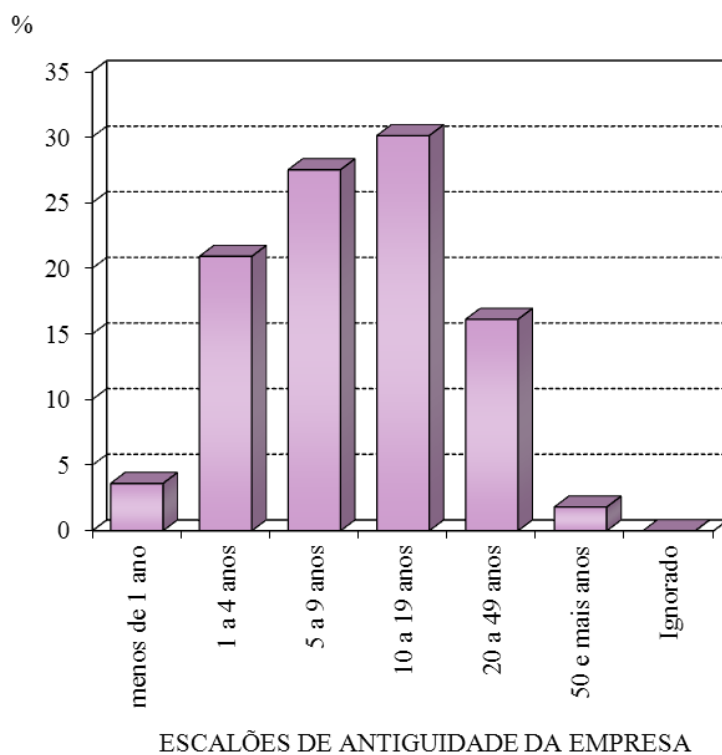
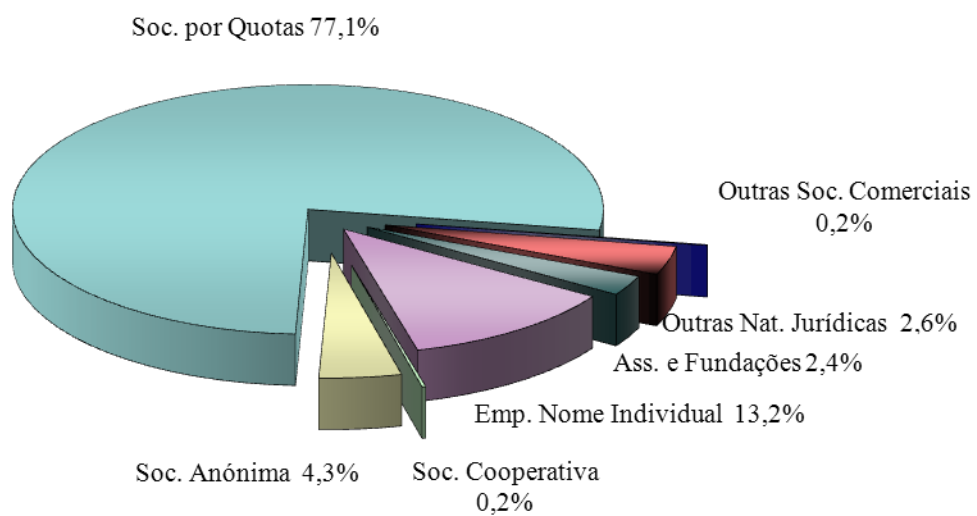

NÚMERO DE EMPRESAS, POR DIMENSÃO DA EMPRESA,
SEGUNDO A NATUREZA JURÍDICA

Quadro 25

Região Autónoma da Madeira

Outubro de 2010

NATUREZA JURÍDICA	TOTAL	Emp.Em Nome Individual	Soc. Anónima (S.A)	Soc. por Quotas	Soc. Cooperativa	Outras Soc. Comerciais	Soc. Cívicas	Assoc. e Fundações	Outras Natur. Jurídicas
ESCALÕES DE DIMENSÃO									
TOTAL	6 217	741	281	4 785	11	8	-	161	230
De 1 a 4 Pessoas	3 948	651	75	2 943	5	8	-	90	176
De 5 a 9 Pessoas	1 206	71	34	1 052	3	-	-	23	23
De 10 a 49 Pessoas	920	19	101	736	3	-	-	40	21
De 50 a 99 Pessoas	88	-	35	46	-	-	-	4	3
De 100 a 249 Pessoas	39	-	22	7	-	-	-	4	6
De 250 a 499 Pessoas	7	-	6	1	-	-	-	-	-
De 500 e + Pessoas	9	-	8	-	-	-	-	-	1

DISTRIBUIÇÃO PERCENTUAL DAS EMPRESAS, POR DIMENSÃO
DA EMPRESA, SEGUNDO A NATUREZA JURÍDICA

Quadro 26

Região Autónoma da Madeira

Outubro de 2009

%

NATUREZA JURÍDICA	TOTAL	Emp.Em Nome Individual	Soc. Anónima (S.A)	Soc. por Quotas	Soc. Cooperativa	Outras Soc. Comerciais	Soc. Cívicas	Assoc. e Fundações	Outras Natur. Jurídicas
ESCALÕES DE DIMENSÃO									
TOTAL	100.0	11.9	4.5	77.0	0.2	0.1	-	2.6	3.7
De 1 a 4 Pessoas	100.0	16.5	1.9	74.5	0.1	0.2	-	2.3	4.5
De 5 a 9 Pessoas	100.0	5.9	2.8	87.3	0.2	-	-	1.9	1.9
De 10 a 49 Pessoas	100.0	2.1	11.0	80.0	0.3	-	-	4.3	2.3
De 50 a 99 Pessoas	100.0	-	39.8	52.3	-	-	-	4.5	3.4
De 100 a 249 Pessoas	100.0	-	56.4	17.9	-	-	-	10.3	15.4
De 250 a 499 Pessoas	100.0	-	85.7	14.3	-	-	-	-	-
De 500 e + Pessoas	100.0	-	88.9	-	-	-	-	-	11.1

QUADROS DE PESSOAL

EMPREGO

GRÁFICO 6

DISTRIBUIÇÃO PERCENTUAL DOS TRABALHADORES POR CONTA DE OUTREM SEGUNDO AS ATIVIDADES ECONÓMICAS

HOMENS/MULHERES

REGIÃO AUTÓNOMA DA MADEIRA - OUTUBRO 2010

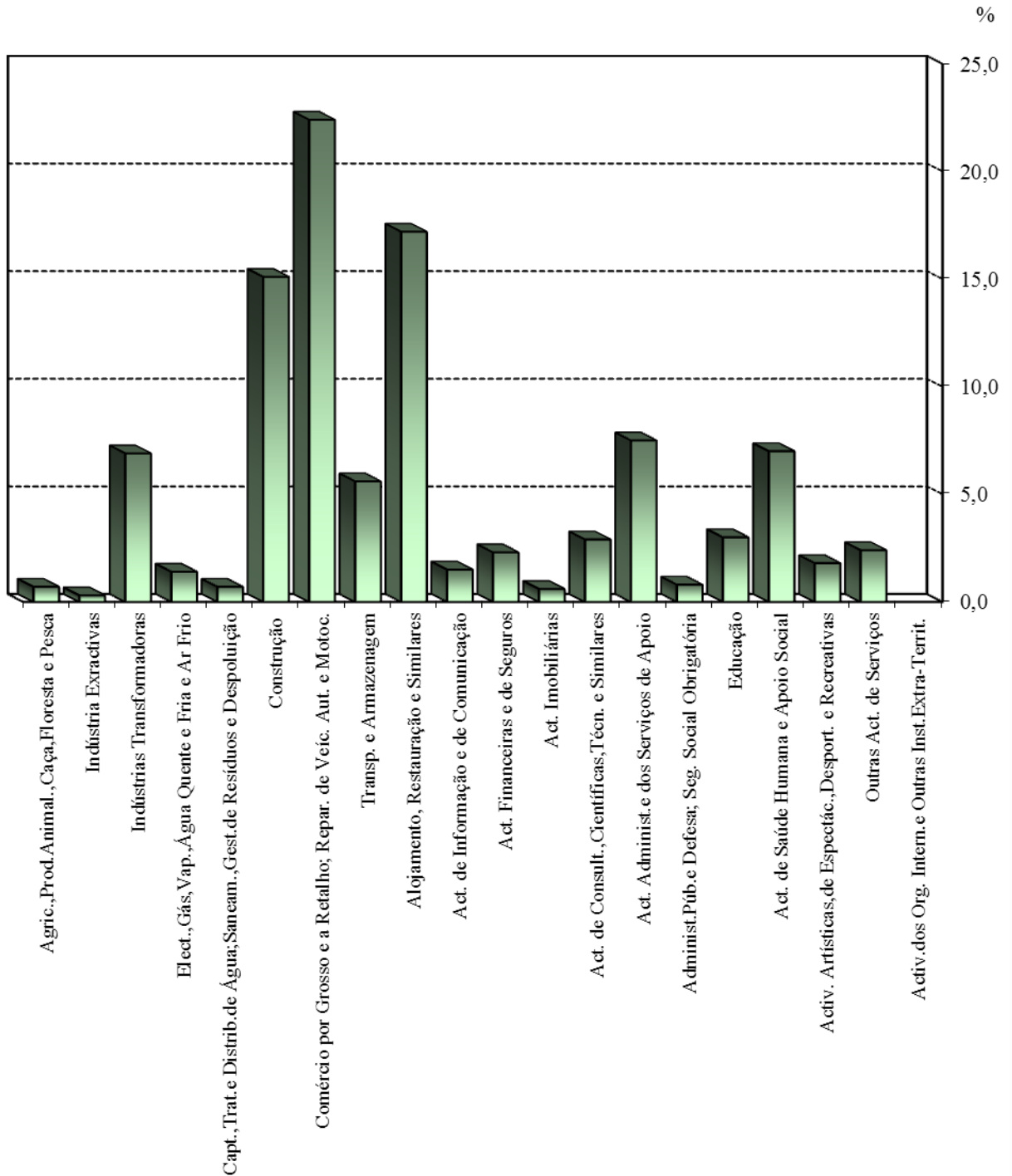

Região Autónoma da Madeira		Outubro de 2010				HOMENS/MULHERES	
SITUAÇÃO NA PROFISSÃO		TOTAL	Empregador	Trabalhador Familiar não Remunerado	Trabalhador por Conta de Outrem	Membro Act. Cooperativas de Produção	Outros
ATIVIDADES (CAE/REV3)							
T O T A L		63 012	4 433	15	58 352	-	212
A AGRICULTURA, PRODUÇÃO ANIMAL, CAÇA, FLORESTA E PESCA		412	27	-	385	-	-
B INDÚSTRIAS EXTRATIVAS		181	6	-	174	-	1
C INDÚSTRIAS TRANSFORMADORAS		4 409	384	1	4 022	-	2
10/11/12 Indústrias Alimentares, das Bebidas e do Tabaco		2 308	100	-	2 206	-	2
13/14/15 Fab. de Têxteis; Indústria do Vestuário, do Couro e dos Prod. do Couro		164	22	-	142	-	-
16 Ind. da Mad. e da Cortiça e suas Obr., Excep. Mob.; Fab. de Ob. de Cest/Esp.		344	56	1	287	-	-
17/18 Fab. de Pasta, de Papel, Cartão e seus Art.; Impr. e Reprod. de Sup. Gravados		149	12	-	137	-	-
19/20 Fab. de Coque, Prod. Petrolíferos Refin. e de Aglomerados de Comb.; Fab. de Prod. Quím. e de Fibras Sint. ou Artif. Excep. Produtos Farmacêuticos		51	6	-	45	-	-
22 Fabricação de Artigos de Borracha e de Matérias Plásticas		87	11	-	76	-	-
23 Fabricação de Outros Produtos Minerais N/Metálicos		329	28	-	301	-	-
24/25 Ind. Metalúrgicas de Base e Fab. de Prod. Metálicos Excep. Máq. e Equip.		661	93	-	568	-	-
26/27/28 Fab. de Equip. Inform., Equip para Comunicações e Prod. Electrónicos e Ópticos; Fab. de Equipamento Eléctrico, de Máq. e de Equip. N.E.		28	6	-	22	-	-
31 Fabricação de Mobiliário e de Colchões		69	16	-	53	-	-
32 Outras Indústrias Transformadoras		32	8	-	24	-	-
33 Reparação, Manutenção e Instalação de Máquinas e Equipamentos		177	26	-	151	-	-
D ELETRICIDADE, GÁS, VAPOR, ÁGUA QUENTE E FRIA E AR FRIO		813	-	-	813	-	-
E CAPTAÇÃO, TRATAMENTO E DISTRIB. DE ÁGUA; SANEAMENTO, GESTÃO DE RESÍDUOS E DESPOLUIÇÃO		444	3	-	425	-	16
F CONSTRUÇÃO		9 625	786	3	8 836	-	-
G COM. POR GROSSO E A RETALHO; REPAR. DE VEÍC. AUT. E MOTOC.		14 296	1 203	2	13 088	-	3
45 Comércio, Manutenção e Reparação, de Veículos Automóveis e Motociclos		1 781	207	-	1 574	-	-
46 Comércio por Grosso (inclui agentes), Excepto de Veíc. Automóveis e Motociclos		3 370	264	-	3 103	-	3
47 Comércio a retalho, Excepto de Veículos Automóveis e Motociclos		9 145	732	2	8 411	-	-
H TRANSPORTES E ARMAZENAGEM		3 643	233	-	3 253	-	157
49/50/51/52 Transp. Terrest. e Transp. por Oleod. ou Gasod., por Água e Aéreos; Armazen. e Atividades Auxiliares dos Transp. (inclui manuseamento)		3 331	231	-	2 943	-	157
53 Atividades Postais e de Courier		312	2	-	310	-	-
I ALOJAMENTO, RESTAURAÇÃO E SIMILARES		10 825	774	7	10 044	-	-
J ATIVIDADES DE INFORMAÇÃO E DE COMUNICAÇÃO		907	36	-	871	-	-
58/59/60 At. de Edição; Act. Cinematog., de Vídeo, Prod. de Prog. de Televisão, de Grav. de Som, de Edição de Música; At. de Rádio e Televisão		403	9	-	394	-	-
61 Telecomunicações		301	2	-	299	-	-
62/63 Consultoria e Program. Inform. e At. Relacion.; At. dos Serv. de Informação		203	25	-	178	-	-
K ATIVIDADES FINANCEIRAS E DE SEGUROS		1 369	49	-	1 319	-	1
L ATIVIDADES IMOBILIÁRIAS		500	120	-	372	-	8
M ATIV. DE CONSULTORIA, CIENTÍFICAS, TÉCNICAS E SIMILARES		1 963	278	1	1 678	-	6
N ATIVIDADES ADMINISTRATIVAS E DOS SERVIÇOS DE APOIO		4 488	139	-	4 348	-	1
O ADMINISTRAÇÃO PÚB. E DEFESA; SEGURANÇA SOCIAL OBRIG.		439	-	-	438	-	1
P EDUCAÇÃO		1 802	59	-	1 741	-	2
Q ATIVIDADES DE SAÚDE HUMANA E APOIO SOCIAL		4 202	110	-	4 086	-	6
86 Atividades de Saúde Humana		2 866	107	-	2 754	-	5
87/88 Atividades de Apoio Social com/sem Alojamento		1 336	3	-	1 332	-	1
R ATIV. ARTÍSTICAS, DE ESPETÁC., DESPORT. E RECREATIVAS		1 076	37	1	1 038	-	-
S OUTRAS ATIVIDADES DE SERVIÇOS		1 618	189	-	1 421	-	8
U ATIV. DOS ORGANISMOS INTERN. E OUTRAS INST. EXTRA-TERRIT.		-	-	-	-	-	-

NÚMERO DE PESSOAS AO SERVIÇO, POR SITUAÇÃO
NA PROFISSÃO, SEGUNDO O GÉNERO

Quadro 28

Região Autónoma da Madeira		Outubro de 2010		
GÉNERO	Total	Homens	Mulheres	
SITUAÇÃO NA PROFISSÃO				
TOTAL	63 012	35 039	27 973	
Empregador	4 433	3 333	1 100	
Trabalhador Familiar não Remunerado	15	10	5	
Trabalhador por Conta de Outrem	58 352	31 548	26 804	
Outros	212	148	64	

NÚMERO DE PESSOAS AO SERVIÇO, (ESTRANGEIROS)
POR SITUAÇÃO NA PROFISSÃO, SEGUNDO O GÉNERO

Quadro 29

Região Autónoma da Madeira		Outubro de 2010		
GÉNERO	Total	Homens	Mulheres	
SITUAÇÃO NA PROFISSÃO				
TOTAL	1 573	923	650	
Empregador	172	111	61	
Trabalhador Familiar não Remunerado	1	-	1	
Trabalhador por Conta de Outrem	1 395	808	587	
Outros	5	4	1	

GRÁFICO 7

DISTRIBUIÇÃO PERCENTUAL DOS TRABALHADORES POR CONTA DE OUTREM SEGUNDO AS HABILITAÇÕES

HOMENS/MULHERES

REGIÃO AUTÓNOMA DA MADEIRA - OUTUBRO 2010

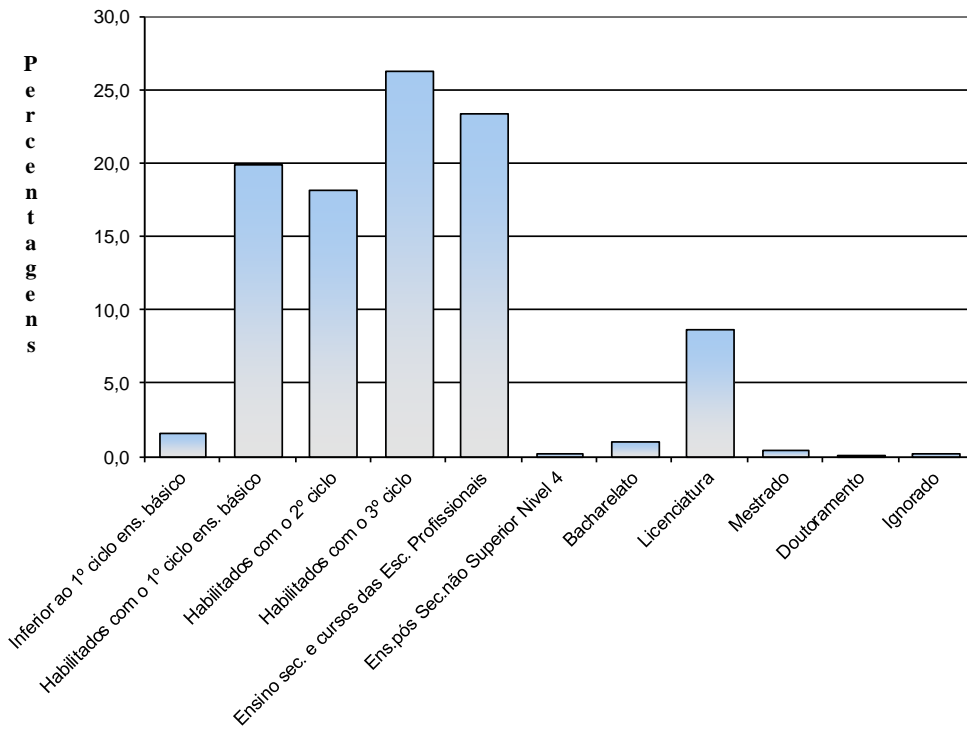

Região Autónoma da Madeira

Outubro de 2010

HOMENS/MULHERES

HABILITAÇÕES	Total	Inferior 1º Ciclo Ensino Básico	Habili- tados c/ 1º Ciclo Ens. Bás.	Habili- tados com 2º Ciclo	Habili- tados com 3º Ciclo	Habil. c/ Ens. Sec. e Cursos Esc. Prof.	Habil. com Ens. Pós Sec não superior Nível 4	Bacha- relato	Licen- ciatura	Mestrado	Doutor- amento	Igno- rado
GRUPOS ETÁRIOS												
TOTAL	58 352	939	11 629	10 596	15 340	13 631	144	607	5 071	264	30	101
MENOS 18 ANOS	44	-	3	4	32	5	-	-	-	-	-	-
18 A 24 ANOS	5 615	16	243	744	2 364	1 937	15	15	268	9	-	4
25 A 34 ANOS	18 943	95	1 168	2 633	5 957	5 794	60	240	2 819	129	19	29
35 A 44 ANOS	16 973	257	3 308	4 083	3 962	3 671	35	231	1 327	65	3	31
45 A 54 ANOS	11 884	323	4 315	2 501	2 343	1 808	18	75	438	42	5	16
55 A 64 ANOS	4 441	219	2 412	581	614	376	9	33	167	12	2	16
65 E+ ANOS	385	26	158	41	56	35	6	12	42	5	-	4
IGNORADOS	67	3	22	9	12	5	1	1	10	2	1	1

GRÁFICO 8

DISTRIBUIÇÃO PERCENTUAL DOS TRABALHADORES POR CONTA DE OUTREM SEGUNDO OS ESCALÕES DE ANTIGUIDADE NA EMPRESA

HOMENS/MULHERES

REGIÃO AUTÓNOMA DA MADEIRA - OUTUBRO 2010

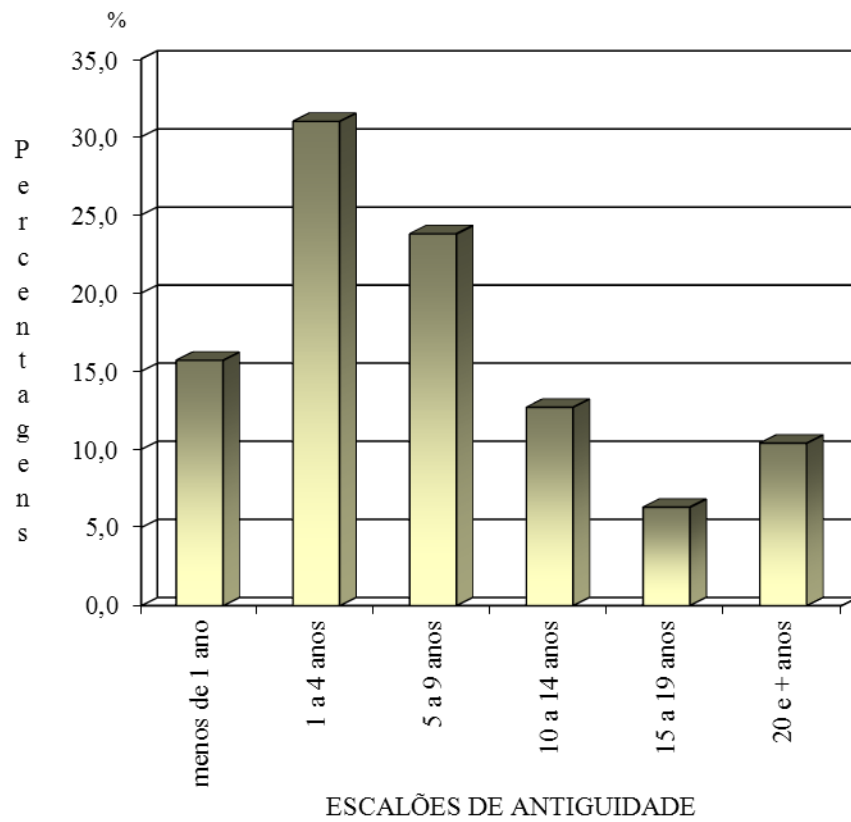

NÚMERO DE TRABALHADORES POR CONTA DE OUTREM, POR ATIVIDADES,
SEGUNDO OS ESCALÕES DE ANTIGUIDADE NA EMPRESA

Quadro 32

Região Autónoma da Madeira		Outubro de 2010				HOMENS/MULHERES	
	Total	-1 ano	1 a 4 anos	5 a 9 anos	10 a 14 anos	15-19 anos	20 E + anos
ATIVIDADES (CAE/ REV3)							
TOTAL	58 352	9 181	18 109	13 889	7 434	3 669	6 070
A AGRICULTURA, PRODUÇÃO ANIMAL, CAÇA, FLORESTA E PESCA	385	45	139	100	48	30	23
B INDÚSTRIAS EXTRATIVAS	174	8	52	42	28	22	22
C INDÚSTRIAS TRANSFORMADORAS	4 022	527	1 011	909	573	342	660
10/11/12 Indústrias Alimentares, das Bebidas e do Tabaco	2 206	305	557	498	272	160	414
13/14/15 Fab. de Têxteis; Indústria do Vestuário, do Couro e dos Prod. do Couro	142	13	17	25	11	12	64
16 Ind. da Mad. e da Cortiça e suas Obr., Excep. Mob.; Fab. de Ob. de Cest/Esp.	287	17	64	71	57	48	30
17/18 Fab. de Pasta, de Papel, Cartão e seus Art.; Impr. e Reprod. de Sup. Gravados	137	10	40	16	19	12	40
19/20 Fab. de Coque, Prod. Petrolíferos Refin. e de Aglomerados de Comb.; Fab. de Prod. Quím. e de Fibras Sint. ou Artif. Excep. Produtos Farmacêuticos	45	5	22	8	6	3	1
22 Fabricação de Artigos de Borracha e de Matérias Plásticas	76	6	13	16	14	7	20
23 Fabricação de Outros Produtos Minerais N/Metálicos	301	27	54	79	67	33	41
24/25 Ind. Metalúrgicas de Base e Fab. de Prod. Metálicos Excep. Máq. e Equip.	568	103	178	125	86	51	25
26/27/28 Fab. de Equip. Inform., Equip para Comunicações e Prod. Electrónicos e Ópticos; Fab. de Equipamento Eléctrico, de Máq. e de Equip. N.E.	22	2	4	8	5	2	1
31 Fabricação de Mobiliário e de Colchões	53	6	12	19	7	2	7
32 Outras Indústrias Transformadoras	24	3	12	3	3	2	1
33 Reparação, Manutenção e Instalação de Máquinas e Equipamentos	151	30	36	37	22	10	16
D ELETRICIDADE, GÁS, VAPOR, ÁGUA QUENTE E FRIA E AR FRIO	813	5	60	75	37	81	555
E CAPTAÇÃO, TRATAMENTO E DISTRIB. DE ÁGUA; SANEAMENTO, GESTÃO DE RESÍDUOS E DESPOLUIÇÃO	425	28	255	48	61	14	19
F CONSTRUÇÃO	8 836	1 740	3 080	1 976	1 182	473	385
G COM. POR GROSSO E A RETALHO; REPAR. DE VEÍC. AUT. E MOTOC.	13 088	2 236	3 811	3 229	1 843	934	1 025
45 Comércio, Manutenção e Reparação, de Veículos Automóveis e Motociclos	1 573	190	407	418	234	146	178
46 Comércio por Grosso (inclui agentes), Excepto de Veíc. Automóveis e Motociclos	3 103	515	889	670	444	256	329
47 Comércio a Retalho, Excepto de Veículos Automóveis e Motociclos	8 412	1 531	2 525	2 141	1 165	532	518
H TRANSPORTES E ARMAZENAGEM	3 253	293	705	952	424	235	644
49/50/51/52 Transp. Terrest. e Transp. por Oleod. ou Gasod., por Água e Aéreos; Armazen. e Atividades Auxiliares dos Transp. (inclui manuseamento)	2 943	234	671	917	399	177	545
53 Atividades Postais e de Courier	310	59	34	35	25	58	99
I ALOJAMENTO, RESTAURAÇÃO E SIMILARES	10 044	1 566	2 811	2 406	1 379	725	1 157
J ATIVIDADES DE INFORMAÇÃO E DE COMUNICAÇÃO	871	94	175	164	93	98	247
58/59/60 At. de Edição; Act. Cinematog., de Vídeo, Prod. de Prog. de Televisão, de Grav. de Som, de Edição de Música; At. de Rádio e Televisão	394	22	52	85	63	40	132
61 Telecomunicações	299	36	53	34	19	48	109
62/63 Consultoria e Program. Inform. e At. Relacion.; At. dos Serv. de Informação	178	36	70	45	11	10	6
K ATIVIDADES FINANCEIRAS E DE SEGUROS	1 319	62	263	290	205	101	398
L ATIVIDADES IMOBILIÁRIAS	372	86	153	79	32	9	13
M ATIV. DE CONSULTORIA, CIENTÍFICAS, TÉCNICAS E SIMILARES	1 678	311	552	480	207	79	49
N ATIVIDADES ADMINISTRATIVAS E DOS SERVIÇOS DE APOIO	4 348	888	1 712	1 019	468	112	149
O ADMINISTRAÇÃO PÚB. E DEFESA; SEGURANÇA SOCIAL OBRIG.	438	24	144	140	62	38	30
P EDUCAÇÃO	1 741	290	508	470	217	82	174
Q ATIVIDADES DE SAÚDE HUMANA E APOIO SOCIAL	4 086	503	1 763	1 023	324	179	294
86 Atividades de Saúde Humana	2 754	274	1 326	645	157	139	213
87/88 Atividades de Apoio Social com/sem Alojamento	1 332	229	437	378	167	40	81
R ATIV. ARTÍSTICAS, DE ESPETÁC., DESPORT. E RECREATIVAS	1 038	217	370	171	101	46	133
S OUTRAS ATIVIDADES DE SERVIÇOS	1 421	258	535	316	150	69	93
U ATIV. DOS ORGANISMOS INTERN. E OUTRAS INST. EXTRA-TERRIT.	-	-	-	-	-	-	-

GRÁFICO 9

DISTRIBUIÇÃO PERCENTUAL DOS TRABALHADORES POR CONTA DE OUTREM SEGUNDO OS NÍVEIS DE QUALIFICAÇÃO

HOMENS/MULHERES

REGIÃO AUTÓNOMA DA MADEIRA - OUTUBRO 2010



GRÁFICO 10

DISTRIBUIÇÃO PERCENTUAL DOS TRABALHADORES POR CONTA DE OUTREM EM CADA SEXO E TOTAL, SEGUNDO OS GRUPOS ETÁRIOS

HOMENS/MULHERES

REGIÃO AUTÓNOMA DA MADEIRA - OUTUBRO 2010

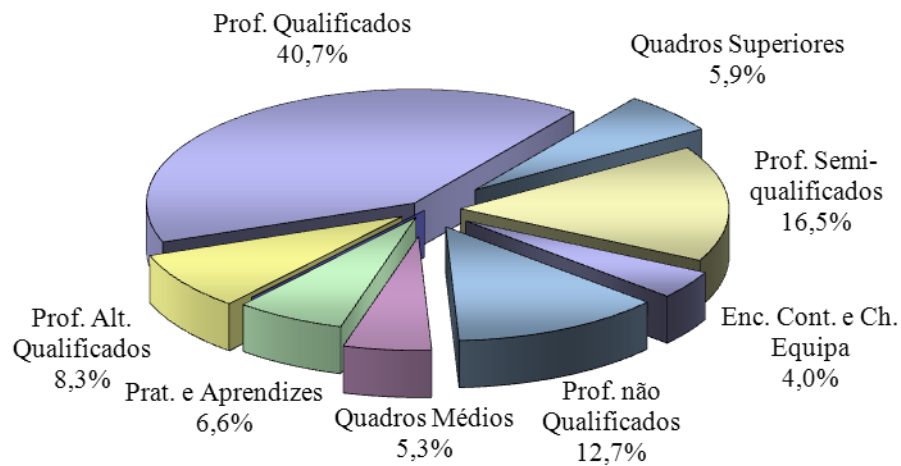
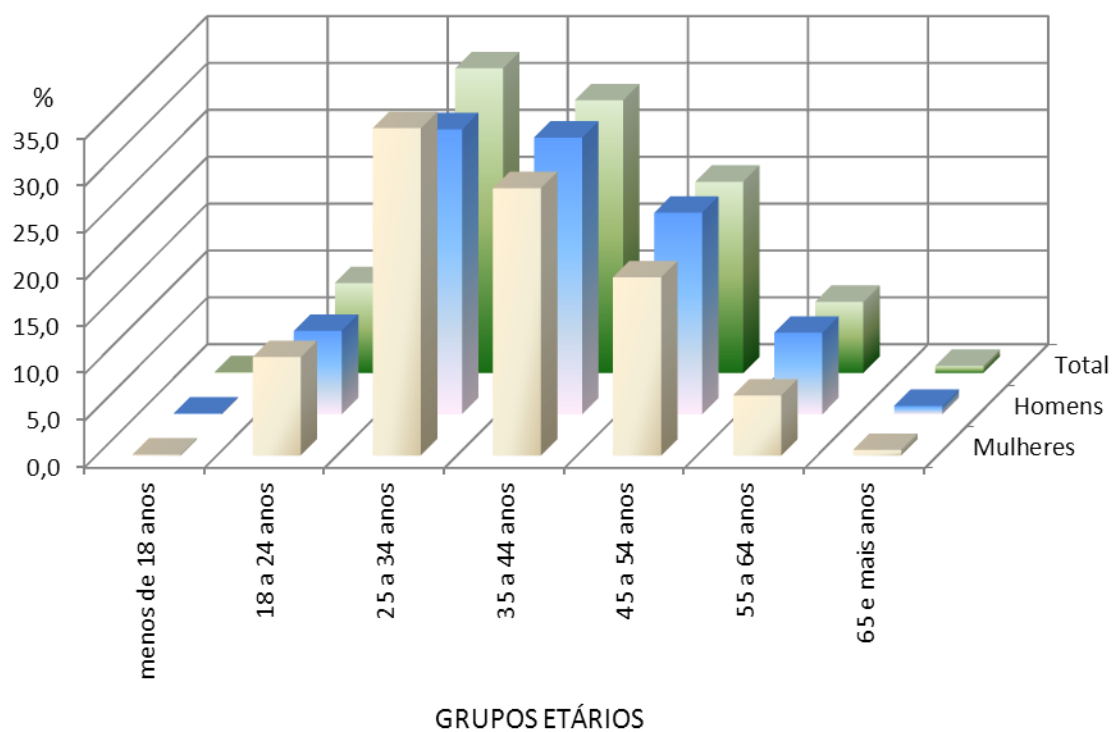

Região Autónoma da Madeira		Outubro de 2010							HOMENS/MULHERES	
GRUPOS ETÁRIOS		Total	Menos 18 anos	18 - 24 anos	25 - 34 anos	35 - 44 anos	45 - 54 anos	55 - 64 anos	65 e + anos	Ignor- rado
PROFISSÕES (CPP - 2010)										
T O T A L		58 352	44	5 615	18 943	16 973	11 884	4 441	385	67
1 REPRES.PODER LEGISL.ORG.EXEC.DIRIG.DIR.GEST.EX.		1 898	-	29	347	661	558	250	42	11
11 Rep.p.leg.org.exec.dir.s.adm.p.o.esp.dir.gest.e		265	-	3	21	91	92	44	11	3
12 Diret.de servicos administ e comerciais		607	-	6	134	244	154	63	5	1
13 Diret.de producao e servicos especializado		504	-	2	84	164	165	74	13	2
14 Diret.hotelaria,restaur.,comercio out.servicos		522	-	18	108	162	147	69	13	5
2 ESPECIALISTAS PROF. INTELETUAIS E CIENTIFICAS		4 402	-	240	2 444	1 044	458	154	53	9
21 Espec.ciencias fisicas,matematicas, engenharias		808	-	7	414	259	93	24	10	1
22 Profissionais de saude		1 045	-	117	689	94	78	46	18	3
23 Professores		902	-	60	565	180	61	19	14	3
24 Espec.finanças,contab,org.admin.,rel.publ.comer		918	-	35	429	277	133	37	7	-
25 Espec.tecnolog.informação e comunicação		178	-	10	93	56	17	2	-	-
26 Espec.assuntos juridicos,sociais,artist.,cultur		551	-	11	254	178	76	26	4	2
3 TECNICOS E PROFISSIONAIS DE NIVEL INTERMEDIO		4 901	2	272	1 560	1 554	1 101	368	37	7
31 Tec. e prof.das ciencias e engenh.,niv. interm.		1 540	2	44	432	553	384	114	10	1
32 Tec. e prof. de nivel intermedio da Saude		600	-	54	240	151	108	40	5	2
33 Tec.nivel interm.,areas finanç.,admin. e negoc.		1 868	-	64	561	622	421	179	18	3
34 T.niv.int.serviç.jurid.,soc.,art.,desp.,cult.,s		443	-	76	172	98	69	24	3	1
35 Tec.das tecnologias de informação e comunicação		450	-	34	155	130	119	11	1	-
4 PESSOAL ADMINISTRATIVO		7 687	3	581	2 888	2 241	1 431	507	31	5
41 Empreg. escrit.,secretar.,operador.proces.dados		3 255	1	220	1 297	995	554	170	15	3
42 Pessoal de apoio direto a clientes		2 017	1	167	830	577	320	109	11	2
43 Operad.dados,contab.,estat.,s.finanç.rel.c.dado		1 927	1	147	623	525	443	184	4	-
44 Outro pessoal de apoio de tipo administrativo		488	-	47	138	144	114	44	1	-
5 TRAB.SERV.PESS..PROTEÇÃO E SEGURANÇA E VENDEDOR.		17 777	27	2 801	6 114	4 625	3 072	1 032	85	21
51 Trabalhadores de serviços pessoais		6 552	21	924	1 858	1 881	1 354	485	23	6
52 Vendedores		7 869	6	1 581	2 937	1 871	1 081	346	35	12
53 Trab. dos cuidados pessoais e similares		1 810	-	155	633	527	376	101	15	3
54 Pessoal de serviços proteção e segurança		1 546	-	141	686	346	261	100	12	-
6 AGRICULTORES E TRAB.QUAL.AGRICUL.,PESCAS E FLOR.		557	-	47	113	162	148	74	12	1
61 Agr.t.q.a., prod.animal, orient. para mercado		499	-	41	106	142	129	68	12	1
62 Trab.qualif.floresta,pesca,caça,orient.mercado		58	-	6	7	20	19	6	-	-
7 TRABALHAD. QUALIF. INDUSTRIA,CONSTR.,ARTIFICIES		8 173	4	707	2 315	2 719	1 763	626	34	5
71 Trab.qualif.construção e Sim.excep.eletricista		3 910	2	274	1 138	1 366	871	243	15	1
72 Trab.qualif.metalurgia,metalomecanica e Similar		1 768	-	176	511	606	332	134	8	1
73 Trab.qual.impressão,f.instr.prec.joalh.art.sim.		178	-	10	41	60	41	26	-	-
74 Trab.qualif.em eletricidade e em eletronica		1 176	-	145	387	335	233	73	3	-
75 Trab.transf.alim.madeira,vestuar.,out.ind.artes		1 141	2	102	238	352	286	150	8	3
8 OPERADORES INSTALACOES E MAQUINAS,TRAB.MONTAGEM		3 992	-	122	1 040	1 403	973	424	26	4
81 Operadores instalacoes fixas e maquinas		660	-	28	146	208	182	89	4	3
82 Trabalhadores da montagem		96	-	12	38	30	13	3	-	-
83 Conduç.veiculos e operadores de equipam.moveis		3 236	-	82	856	1 165	778	332	22	1
9 TRABALHADORES NAO QUALIFICADOS		8 964	8	815	2 122	2 564	2 380	1 006	65	4
91 Trabalhadores de limpeza		4 111	4	268	710	1 219	1 317	553	38	2
92 Trab.n/qualif.agricult.prod.animal,pescas,flor.		137	1	14	21	44	35	21	1	-
93 Trab.n/qual.ind.extr.constr.ind.transf.transp.		2 718	2	346	821	769	549	217	14	-
94 Assistentes na preparação de refeições		555	1	52	104	163	173	58	4	-
95 Vended.ambulantes(exc.alim.)e prest.serv.na rua		43	-	5	12	6	14	6	-	-
96 Trab.dos residuos e de out.serviços elementares		1 400	-	130	454	363	292	151	8	2
TRABALHADORES SEM PROFISSAO ATRIBUIDA		1	-	1	-	-	-	-	-	-
Outros trabalhadores sem profissao atribuida		1	-	1	-	-	-	-	-	-

Região Autónoma da Madeira

Outubro de 2010

CONCELHOS	TOTAL	CALHETA	CÂMARA LOBOS	FUNCHAL	MACHICO	PONTA DO SOL
ATIVIDADES (CAE/ REV3)						
TOTAL	58 352	1 873	4 128	37 241	2 758	944
A AGRICULTURA, PRODUÇÃO ANIMAL, CAÇA, FLORESTA E PESCA	385	12	64	70	23	30
B INDÚSTRIAS EXTRATIVAS	174	-	19	76	15	27
C INDÚSTRIAS TRANSFORMADORAS	4 022	101	769	1 446	529	87
10/11/12 Indústrias Alimentares, das Bebidas e do Tabaco	2 206	31	411	780	320	18
13/14/15 Fab. de Têxteis; Indústria do Vestuário, do Couro e dos Prod. do Couro	142	-	3	131	-	-
16 Ind. da Mad. e da Cortiça e suas Obr., Excep. Mob.; Fab. de Ob. de Cest/Esp.	287	59	58	30	47	16
17/18 Fab. de Pasta, de Papel, Cartão e seus Art.; Impr. e Reprod. de Sup. Gravados	137	-	22	57	-	-
19/20 Fab. de Coque, Prod. Petrolíferos Refin. e de Aglomerados de Comb.; Fab. de Prod. Quím. e de Fibras Sint. ou Artif. Excep. Produtos Farmacêuticos	45	-	-	17	25	-
22 Fabricação de Artigos de Borracha e de Matérias Plásticas	76	-	3	59	4	-
23 Fabricação de Outros Produtos Minerais N/Metálicos	301	3	73	101	45	13
24/25 Ind. Metalúrgicas de Base e Fab. de Prod. Metálicos Excep. Máq. e Equip.	568	6	171	114	74	40
26/27/28 Fab. de Equip. Inform., Equip para Comunicações e Prod. Electrónicos e Ópticos; Fab. de Equipamento Eléctrico, de Máq. e de Equip. N.E.	22	-	-	13	2	-
31 Fabricação de Mobiliário e de Colchões	53	-	-	36	-	-
32 Outras Indústrias Transformadoras	24	-	2	20	-	-
33 Reparação, Manutenção e Instalação de Máquinas e Equipamentos	151	2	26	84	12	-
D ELETRICIDADE, GÁS, VAPOR, ÁGUA QUENTE E FRIA E AR FRIO	813	12	7	670	26	3
E CAPTAÇÃO, TRATAMENTO E DISTRIB. DE ÁGUA; SANEAMENTO, GESTÃO DE RESÍDUOS E DESPOLUIÇÃO	425	3	10	185	16	-
F CONSTRUÇÃO	8 836	995	1 788	3 379	705	280
G COM. POR GROSSO E A RETALHO; REPAR. DE VEÍC. AUT. E MOTOC.	13 088	145	633	8 614	573	212
45 Comércio, Manutenção e Reparação, de Veículos Automóveis e Motociclos	1 574	13	80	828	94	18
46 Comércio por Grosso (inclui agentes), Excepto de Veíc. Automóveis e Motociclos	3 103	7	141	1 984	72	131
47 Comércio a retalho, Excepto de Veículos Automóveis e Motociclos	8 411	125	412	5 802	407	63
H TRANSPORTES E ARMAZENAGEM	3 253	4	60	2 023	78	24
49/50/51/52 Transp. Terrest. e Transp. por Oleod. ou Gasod., por Água e Aéreos; Armazen. e Atividades Auxiliares dos Transp. (inclui manuseamento)	2 943	-	42	1 822	63	4
53 Atividades Postais e de Courier	310	4	18	201	15	20
I ALOJAMENTO, RESTAURAÇÃO E SIMILARES	10 044	289	291	6 902	318	150
J ATIVIDADES DE INFORMAÇÃO E DE COMUNICAÇÃO	871	2	3	827	8	2
58/59/60 At. de Edição; Act. Cinematog., de Vídeo, Prod. de Prog. de Televisão, de Grav. de Som, de Edição de Música; At. de Rádio e Televisão	394	2	2	380	6	-
61 Telecomunicações	299	-	-	295	2	-
62/63 Consultoria e Program. Inform. e At. Relacion.; At. dos Serv. de Informação	178	-	1	152	-	2
K ATIVIDADES FINANCEIRAS E DE SEGUROS	1 319	42	73	938	69	21
L ATIVIDADES IMOBILIÁRIAS	372	-	13	293	1	2
M ATIV. DE CONSULTORIA, CIENTÍFICAS, TÉCNICAS E SIMILARES	1 678	19	17	1 468	36	16
N ATIVIDADES ADMINISTRATIVAS E DOS SERVIÇOS DE APOIO	4 348	11	63	3 913	95	17
O ADMINISTRAÇÃO PÚB. E DEFESA; SEGURANÇA SOCIAL OBRIG.	438	24	54	76	-	-
P EDUCAÇÃO	1 741	44	100	1 293	51	16
Q ATIVIDADES DE SAÚDE HUMANA E APOIO SOCIAL	4 086	78	62	3 362	133	10
86 Atividades de Saúde Humana	2 754	9	15	2 671	12	6
87/88 Atividades de Apoio Social com/sem Alojamento	1 332	69	47	691	121	4
R ATIV. ARTÍSTICAS, DE ESPETÁC., DESPORT. E RECREATIVAS	1 038	72	11	726	37	11
S OUTRAS ATIVIDADES DE SERVIÇOS	1 421	20	91	980	45	36
U ATIV. DOS ORGANISMOS INTERN. E OUTRAS INST. EXTRA-TERRIT.	-	-	-	-	-	-

Continua

Região Autónoma da Madeira		Outubro de 2010					Continuação
CONCELHOS		PORTO MONIZ	RIBEIRA BRAVA	SANTA CRUZ	SANTANA	SÃO VICENTE	PORTO SANTO
ATIVIDADES (CAE/ REV3)							
T O T A L		310	1 650	6 804	688	612	1 344
A	AGRICULTURA, PRODUÇÃO ANIMAL, CAÇA, FLORESTA E PESCA	18	-	163	2	1	2
B	INDÚSTRIAS EXTRATIVAS	-	-	5	25	-	7
C	INDÚSTRIAS TRANSFORMADORAS	7	138	773	42	75	55
	10/11/12 Indústrias Alimentares, das Bebidas e do Tabaco	-	68	504	12	25	37
	13/14/15 Fab. de Têxteis; Indústria do Vestuário, do Couro e dos Prod. do Couro	-	-	8	-	-	-
	16 Ind. da Mad. e da Cortiça e suas Obr., Excep. Mob.; Fab. de Ob. de Cest/Esp.	1	37	16	10	13	-
	17/18 Fab. de Pasta, de Papel, Cartão e seus Art.; Impr. e Reprod. de Sup. Gravados	-	-	58	-	-	-
	19/20 Fab. de Coque, Prod. Petrolíferos Refin. e de Aglomerados de Comb.; Fab. de Prod. Quím. e de Fibras Sint. ou Artif. Excep. Produtos Farmacêuticos	-	-	1	-	-	2
	22 Fabricação de Artigos de Borracha e de Matérias Plásticas	-	-	10	-	-	-
	23 Fabricação de Outros Produtos Minerais N/Metálicos	4	8	14	6	29	5
	24/25 Ind. Metalúrgicas de Base e Fab. de Prod. Metálicos Excep. Máq. e Equip.	2	14	125	10	7	5
	26/27/28 Fab. de Equip. Inform., Equip para Comunicações e Prod. Electrónicos e Ópticos; Fab. de Equipamento Eléctrico, de Máq. e de Equip. N.E.	-	-	7	-	-	-
	31 Fabricação de Mobiliário e de Colchões	-	10	2	4	1	-
	32 Outras Indústrias Transformadoras	-	-	2	-	-	-
	33 Reparação, Manutenção e Instalação de Máquinas e Equipamentos	-	1	26	-	-	-
D	ELETRICIDADE, GÁS, VAPOR, ÁGUA QUENTE E FRIA E AR FRIO	11	14	10	12	3	45
E	CAPTAÇÃO, TRATAMENTO E DISTRIB. DE ÁGUA; SANEAMENTO, GESTÃO DE RESÍDUOS E DESPOLUIÇÃO	-	11	156	2	6	36
F	CONSTRUÇÃO	47	319	886	172	155	110
G	COM. POR GROSSO E A RETALHO; REPAR. DE VEÍC. AUT. E MOTOC.	37	487	1 966	120	62	239
	45 Comércio, Manutenção e Reparação, de Veículos Automóveis e Motociclos	6	51	443	13	12	16
	46 Comércio por Grosso (inclui agentes), Excepto de Veíc. Automóveis e Motociclos	-	23	695	15	2	33
	47 Comércio a Retalho, Excepto de Veículos Automóveis e Motociclos	31	413	828	92	48	190
H	TRANSPORTES E ARMAZENAGEM	2	54	834	12	16	146
	49/50/51/52 Transp. Terrest. e Transp. por Oleod. ou Gasod., por Água e Aéreos; Armazen. e Atividades Auxiliares dos Transp. (inclui manuseamento)	-	50	809	7	8	138
	53 Atividades Postais e de Courier	2	4	25	5	8	8
I	ALOJAMENTO, RESTAURAÇÃO E SIMILARES	127	157	1 161	173	148	328
J	ATIVIDADES DE INFORMAÇÃO E DE COMUNICAÇÃO	-	24	2	-	-	3
	58/59/60 At. de Edição; Act. Cinematog., de Vídeo, Prod. de Prog. de Televisão, de Grav. de Som, de Edição de Música; At. de Rádio e Televisão	-	-	1	-	-	3
	61 Telecomunicações	-	1	1	-	-	-
	62/63 Consultoria e Program. Inform. e At. Relacion.; At. dos Serv. de Informação	-	23	-	-	-	-
K	ATIVIDADES FINANCEIRAS E DE SEGUROS	7	42	73	13	23	18
L	ATIVIDADES IMOBILIÁRIAS	-	8	29	-	11	15
M	ATIV. DE CONSULTORIA, CIENTÍFICAS, TÉCNICAS E SIMILARES	-	21	73	4	8	16
N	ATIVIDADES ADMINISTRATIVAS E DOS SERVIÇOS DE APOIO	-	6	179	1	2	61
O	ADMINISTRAÇÃO PÚB. E DEFESA; SEGURANÇA SOCIAL OBRIG.	7	39	65	31	22	120
P	EDUCAÇÃO	1	20	178	17	1	20
Q	ATIVIDADES DE SAÚDE HUMANA E APOIO SOCIAL	27	234	106	5	39	30
	86 Atividades de Saúde Humana	-	12	19	5	-	5
	87/88 Atividades de Apoio Social com/sem Alojamento	27	222	87	-	39	25
R	ATIV. ARTÍSTICAS, DE ESPETÁC., DESPORT. E RECREATIVAS	11	48	18	1	20	83
S	OUTRAS ATIVIDADES DE SERVIÇOS	8	28	127	56	20	10
U	ATIV. DOS ORGANISMOS INTERN. E OUTRAS INST. EXTRA-TERRIT.	-	-	-	-	-	-

NÚMERO DE TRABALHADORES POR CONTA DE OUTREM, POR NÍVEIS DE QUALIFICAÇÃO SEGUNDO O REGIME DE DURAÇÃO DO TRABALHO

Quadro 43

Outubro 2010		HOMENS/MULHERES	
REGIME DE DURAÇÃO DO TRABALHO	Total	A tempo completo	A tempo parcial
NÍVEIS DE QUALIFICAÇÃO			
TOTAL	58 352	55 514	2 838
QUADROS SUPERIORES	3 422	3 182	240
QUADROS MÉDIOS	3 111	3 015	96
ENCARREGADOS, CONTRAMESTRES E CHEFES DE EQUIPA	2 330	2 281	49
PROFISSIONAIS ALTAMENTE QUALIFICADOS	4 850	4 732	118
PROFISSIONAIS QUALIFICADOS	23 738	23 080	658
PROFISSIONAIS SEMI-QUALIFICADOS	9 644	9 330	314
PROFISSIONAIS NÃO QUALIFICADOS	7 415	6 498	917
PRATICANTES E APRENDIZES	3 842	3 396	446
NÍVEL DESCONHECIDO	-	-	-

NÚMERO DE TRABALHADORES POR CONTA DE OUTREM, POR GRUPOS ETÁRIOS SEGUNDO O REGIME DE DURAÇÃO DO TRABALHO

Quadro 44

Outubro 2010		HOMENS/MULHERES	
REGIME DE DURAÇÃO DO TRABALHO	Total	A tempo completo	A tempo parcial
GRUPOS ETÁRIOS			
TOTAL	58 352	55 514	2 838
MENOS DE 18 ANOS	44	32	12
DE 18 A 24 ANOS	5 615	5 013	602
DE 25 A 34 ANOS	18 943	18 233	710
DE 35 A 44 ANOS	16 973	16 370	603
DE 45 A 54 ANOS	11 884	11 338	546
DE 55 A 64 ANOS	4 441	4 152	289
65 E MAIS ANOS	385	322	63
IGNORADO	67	54	13

QUADROS DE PESSOAL

DURAÇÃO DO TRABALHO

GRÁFICO 11

DISTRIBUIÇÃO PERCENTUAL DOS TRABALHADORES POR CONTA DE OUTREM A TEMPO COMPLETO, POR ESCALÃO DO PERÍODO NORMAL DE TRABALHO SEMANAL

(PNT)

HOMENS/MULHERES

REGIÃO AUTÓNOMA DA MADEIRA - OUTUBRO 2010

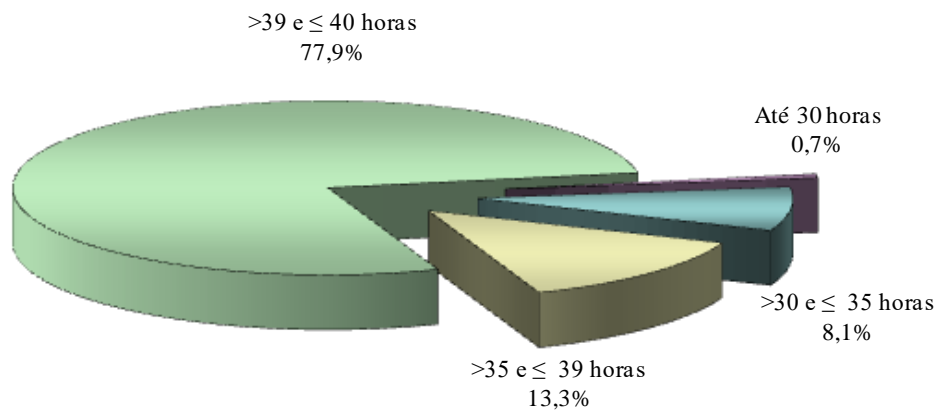

NÚMERO DE TRABALHADORES POR CONTA DE OUTREM, COM REGIME DE DURAÇÃO DE TRABALHO A TEMPO COMPLETO, POR ATIVIDADES, SEGUNDO O ESCALÃO DO PERÍODO NORMAL DE TRABALHO SEMANAL (PNT)

Quadro 45

Região Autónoma da Madeira		Outubro de 2010					HOMENS/MULHERES	
ESCALÕES DE PNT		TOTAL	<= 30 Horas	> 30 e <= 35 Horas	> 35 e <= 39 Horas	> 39 e <= 40 Horas	> 40 Horas	
ATIVIDADES (CAE/REV.3)								
T O T A L		55 514	393	4 478	7 388	43 238	17	
A	AGRICULTURA, PRODUÇÃO ANIMAL, CAÇA, FLORESTA E PESCA	377	-	-	17	343	17	
B	INDÚSTRIAS EXTRATIVAS	173	-	5	33	135	-	
C	INDÚSTRIAS TRANSFORMADORAS	3 962	-	42	362	3 558	-	
	10/11/12 Indústrias Alimentares, das Bebidas e do Tabaco	2 181	-	31	204	1 946	-	
	13/14/15 Fab. de Têxteis; Indústria do Vestuário, do Couro e dos Prod. do Couro	136	-	-	21	115	-	
	16 Ind. da Mad. e da Cortiça e suas Obr., Excep. Mob.; Fab. de Ob. de Cest/Esp.	280	-	-	19	261	-	
	17/18 Fab. de Pasta, de Papel, Cartão e seus Art.; Impr. e Reprod. de Sup. Gravados	136	-	8	8	120	-	
	19/20 Fab. de Coque, Prod. Petrolíferos Refin. e de Aglomerados de Comb.; Fab. de Prod. Quím. e de Fibras Sint. ou Artif. Exce. Produtos Farmacêuticos	45	-	-	6	39	-	
	22 Fabricação de Artigos de Borracha e de Matérias Plásticas	76	-	-	12	64	-	
	23 Fabricação de Outros Produtos Minerais N/Metálicos	297	-	-	26	271	-	
	24/25 Ind. Metalúrgicas de Base e Fab. de Prod. Metálicos Exce. Máq. e Equip.	555	-	3	24	528	-	
	26/27/28 Fab. de Equip. Inform., Equip para Comunicações e Prod. Eletrónicos e Óticos; Fab. de Equipamento Elétrico, de Máq. e de Equip. N.E.	22	-	-	2	20	-	
	31 Fabricação de Mobiliário e de Colchões	52	-	-	2	50	-	
	32 Outras Indústrias Transformadoras	23	-	-	-	23	-	
	33 Reparação, Manutenção e Instalação de Máquinas e Equipamentos	149	-	-	35	114	-	
D	ELETRICIDADE, GÁS, VAPOR, ÁGUA QUENTE E FRIA E AR FRIO	811	-	8	702	101	-	
E	CAPTAÇÃO, TRATAMENTO E DISTRIB. DE ÁGUA; SANEAMENTO, GESTÃO DE RESÍDUOS E DESPOLUIÇÃO	422	-	56	9	357	-	
F	CONSTRUÇÃO	8 637	-	30	411	8 196	-	
G	COM. POR GROSSO E A RETALHO; REPAR. DE VEÍC. AUT. E MOTOC.	12 277	-	22	1 147	11 108	-	
	45 Comércio, Manutenção e Reparação, de Veículos Automóveis e Motociclos	1 556	-	-	206	1 350	-	
	46 Comércio por Grosso (inclui agentes), Exceto de Veíc. Automóveis e Motociclos	3 012	-	15	612	2 385	-	
	47 Comércio a retalho, Exceto de Veículos Automóveis e Motociclos	7 709	-	7	329	7 373	-	
H	TRANSPORTES E ARMAZENAGEM	3 145	-	254	1 093	1 798	-	
	49/50/51/52 Transp. Terrest. e Transp. por Oleod. ou Gasod., por Água e Aéreos; Armazen. e Atividades Auxiliares dos Transp. (inclui manuseamento)	2 862	-	247	821	1 794	-	
	53 Atividades Postais e de Courier	283	-	7	272	4	-	
I	ALOJAMENTO, RESTAURAÇÃO E SIMILARES	9 770	-	16	436	9 318	-	
J	ATIVIDADES DE INFORMAÇÃO E DE COMUNICAÇÃO	854	-	183	369	302	-	
	58/59/60 At. de Edição; At. Cinematog., de Vídeo, Prod. de Prog. de Televisão, de Grav. de Som, de Edição de Música; At. de Rádio e Televisão	383	-	164	173	46	-	
	61 Telecomunicações	298	-	12	192	94	-	
	62/63 Consultoria e Program. Inform. e At. Relacion.; At. dos Serv. de Informação	173	-	7	4	162	-	
K	ATIVIDADES FINANCEIRAS E DE SEGUROS	1 303	-	1 170	66	67	-	
L	ATIVIDADES IMOBILIÁRIAS	344	-	11	71	262	-	
M	ATIV. DE CONSULTORIA, CIENTÍFICAS, TÉCNICAS E SIMILARES	1 582	-	92	743	747	-	
N	ATIVIDADES ADMINISTRATIVAS E DOS SERVIÇOS DE APOIO	3 521	-	64	495	2 962	-	
O	ADMINISTRAÇÃO PÚB. E DEFESA; SEGURANÇA SOCIAL OBRIG.	433	-	141	8	284	-	
P	EDUCAÇÃO	1 636	324	340	574	398	-	
Q	ATIVIDADES DE SAÚDE HUMANA E APOIO SOCIAL	3 939	21	1 641	618	1 659	-	
	86 Atividades de Saúde Humana	2 646	-	1 421	94	1 131	-	
	87/88 Atividades de Apoio Social com/sem Alojamento	1 293	21	220	524	528	-	
R	ATIV. ARTÍSTICAS, DE ESPETÁC., DESPORT. E RECREATIVAS	972	1	276	114	581	-	
S	OUTRAS ATIVIDADES DE SERVIÇOS	1 356	47	127	120	1 062	-	
U	ATIV. DOS ORGANISMOS INTERN. E OUTRAS INST. EXTRA-TERRIT.	-	-	-	-	-	-	

DISTRIBUIÇÃO PERCENTUAL DOS TRABALHADORES POR CONTA DE OUTREM, COM REGIME DE DURAÇÃO DE TRABALHO A TEMPO COMPLETO, POR ATIVIDADES, SEGUNDO O ESCALÃO DO PERÍODO NORMAL DE TRABALHO SEMANAL (PNT)

Quadro 46

Região Autónoma da Madeira		Outubro de 2010			HOMENS/MULHERES		%
ESCALÕES DE PNT	TOTAL	<= 30 Horas	> 30 e <= 35 Horas	> 35 e <= 39 Horas	> 39 e <= 40 Horas	> 40 Horas	
ATIVIDADES (CAE/REV.3)							
T O T A L	100.0	0.7	8.1	13.3	77.9	0	
A AGRICULTURA, PRODUÇÃO ANIMAL, CAÇA, FLORESTA E PESCA	100.0	-	-	4.5	91.0	4.5	
B INDÚSTRIAS EXTRATIVAS	100.0	-	2.9	19.1	78.0	-	
C INDÚSTRIAS TRANSFORMADORAS	100.0	-	1.1	9.1	89.8	-	
10/11/12 Indústrias Alimentares, das Bebidas e do Tabaco	100.0	-	1.4	9.4	89.2	-	
13/14/15 Fab. de Têxteis; Indústria do Vestuário, do Couro e dos Prod. do Couro	100.0	-	-	15.4	84.6	-	
16 Ind. da Mad. e da Cortiça e suas Obr., Excep. Mob.; Fab. de Ob. de Cest/Esp.	100.0	-	-	6.8	93.2	-	
17/18 Fab. de Pasta, de Papel, Cartão e seus Art.; Impr. e Reprod. de Sup. Gravados	100.0	-	5.9	5.9	88.2	-	
19/20 Fab. de Coque, Prod. Petrolíferos Refin. e de Aglomerados de Comb.; Fab. de Prod. Quím. e de Fibras Sint. ou Artif. Exce. Produtos Farmacêuticos	100.0	-	-	13.3	86.7	-	
22 Fabricação de Artigos de Borracha e de Matérias Plásticas	100.0	-	-	15.8	84.2	-	
23 Fabricação de Outros Produtos Minerais N/Metálicos	100.0	-	-	8.8	91.2	-	
24/25 Ind. Metalúrgicas de Base e Fab. de Prod. Metálicos Exce. Máq. e Equip.	100.0	-	0.5	4.3	95.2	-	
26/27/28 Fab. de Equip. Inform., Equip para Comunicações e Prod. Eletrónicos e Óticos; Fab. de Equipamento Elétrico, de Máq. e de Equip. N.E.	100.0	-	-	9.1	90.9	-	
31 Fabricação de Mobiliário e de Colchões	100.0	-	-	3.8	96.2	-	
32 Outras Indústrias Transformadoras	100.0	-	-	-	100.0	-	
33 Reparação, Manutenção e Instalação de Máquinas e Equipamentos	100.0	-	-	23.5	76.5	-	
D ELETRICIDADE, GÁS, VAPOR, ÁGUA QUENTE E FRIA E AR FRIO	100.0	-	1.0	86.5	12.5	-	
E CAPTAÇÃO, TRATAMENTO E DISTRIB. DE ÁGUA; SANEAMENTO, GESTÃO DE RESÍDUOS E DESPOLUIÇÃO	100.0	-	13.3	2.1	84.6	-	
F CONSTRUÇÃO	100.0	-	0.3	4.8	94.9	-	
G COM. POR GROSSO E A RETALHO; REPAR. DE VEÍC. AUT. E MOTOC.	100.0	-	0.2	9.3	90.5	-	
45 Comércio, Manutenção e Reparação, de Veículos Automóveis e Motociclos	100.0	-	-	13.2	86.8	-	
46 Comércio por Grosso (inclui agentes), Exceto de Veíc. Automóveis e Motociclos	100.0	-	0.5	20.3	79.2	-	
47 Comércio a Retalho, Exceto de Veículos Automóveis e Motociclos	100.0	-	0.1	4.3	95.6	-	
H TRANSPORTES E ARMAZENAGEM	100.0	-	8.1	34.8	57.1	-	
49/50/51/52 Transp. Terrest. e Transp. por Oleod. ou Gasod., por Água e Aéreos; Armazen. e Atividades Auxiliares dos Transp. (inclui manuseamento)	100.0	-	8.6	28.7	62.7	-	
53 Atividades Postais e de Courier	100.0	-	2.5	96.1	1.4	-	
I ALOJAMENTO, RESTAURAÇÃO E SIMILARES	100.0	-	0.2	4.5	95.3	-	
J ATIVIDADES DE INFORMAÇÃO E DE COMUNICAÇÃO	100.0	-	21.4	43.2	35.4	-	
58/59/60 At. de Edição; At. Cinematog., de Vídeo, Prod. de Prog. de Televisão, de Grav. de Som, de Edição de Música; At. de Rádio e Televisão	100.0	-	42.8	45.2	12.0	-	
61 Telecomunicações	100.0	-	4.0	64.5	31.5	-	
62/63 Consultoria e Program. Inform. e At. Relacion.; At. dos Serv. de Informação	100.0	-	4.0	2.3	93.7	-	
K ATIVIDADES FINANCEIRAS E DE SEGUROS	100.0	-	89.8	5.1	5.1	-	
L ATIVIDADES IMOBILIÁRIAS	100.0	-	3.2	20.6	76.2	-	
M ATIV. DE CONSULTORIA, CIENTÍFICAS, TÉCNICAS E SIMILARES	100.0	-	5.8	47.0	47.2	-	
N ATIVIDADES ADMINISTRATIVAS E DOS SERVIÇOS DE APOIO	100.0	-	1.8	14.1	84.1	-	
O ADMINISTRAÇÃO PÚB. E DEFESA; SEGURANÇA SOCIAL OBRIG.	100.0	-	32.6	1.8	65.6	-	
P EDUCAÇÃO	100.0	19.8	20.8	35.1	24.3	-	
Q ATIVIDADES DE SAÚDE HUMANA E APOIO SOCIAL	100.0	0.5	41.7	15.7	42.1	-	
86 Atividades de Saúde Humana	100.0	-	53.7	3.6	42.7	-	
87/88 Atividades de Apoio Social com/sem Alojamento	100.0	1.6	17.0	40.5	40.9	-	
R ATIV. ARTÍSTICAS, DE ESPETÁC., DESPORT. E RECREATIVAS	100.0	0.1	28.4	11.7	59.8	-	
S OUTRAS ATIVIDADES DE SERVIÇOS	100.0	3.5	9.4	8.8	78.3	-	
U ATIV. DOS ORGANISMOS INTERN. E OUTRAS INST. EXTRA-TERRIT.	-	-	-	-	-	-	

Região Autónoma da Madeira	Outubro de 2010						HORAS	
	REGIME DE DURAÇÃO DE TRABALHO - GÉNERO	Total	A Tempo Completo			A Tempo Parcial		
			Total	Homens	Mulheres	Total	Homens	Mulheres
ATIVIDADES (CAE/REV.3)								
T O T A L	37.8	39.0	39.2	38.8	17.8	16.8	18.2	
A AGRICULTURA, PRODUÇÃO ANIMAL, CAÇA, FLORESTA E PESCA	39.0	39.7	39.7	39.7	12.0	10.4	13.2	
B INDÚSTRIAS EXTRATIVAS	39.2	39.5	39.5	38.8	20.1	20.1	-	
C INDÚSTRIAS TRANSFORMADORAS	39.2	39.7	39.7	39.5	16.2	15.2	17.1	
10/11/12 Indústrias Alimentares, das Bebidas e do Tabaco	39.2	39.5	39.5	39.5	18.0	17.3	18.7	
13/14/15 Fab. de Têxteis; Indústria do Vestuário, do Couro e dos Prod. do Couro	38.8	39.7	39.7	39.7	20.8	-	20.8	
16 Ind. da Mad. e da Cortiça e suas Obr., Excep. Mob.; Fab. de Ob. de Cest/Esp.	39.0	39.7	39.7	39.2	18.9	21.9	17.8	
17/18 Fab. de Pasta, de Papel, Cartão e seus Art.; Impr. e Reprod. de Sup. Gravados	39.2	39.5	39.5	39.0	11.5	-	11.5	
19/20 Fab. de Coque, Prod. Petrolíferos Refin. e de Aglomerados de Comb.; Fab. de Prod. Quím. e de Fibras Sint. ou Artif. Exce. Produtos Farmacêuticos	39.5	39.5	39.2	39.9	-	-	-	
22 Fabricação de Artigos de Borracha e de Matérias Plásticas	39.7	39.7	39.7	39.2	-	-	-	
23 Fabricação de Outros Produtos Minerais N/Metálicos	39.2	39.7	39.7	39.2	9.9	9.9	9.9	
24/25 Ind. Metalúrgicas de Base e Fab. de Prod. Metálicos Exce. Máq. e Equip.	39.0	39.7	39.7	39.5	14.3	12.2	15.9	
26/27/28 Fab. de Equip. Inform., Equip para Comunicações e Prod. Eletrónicos e Óticos; Fab. de Equipamento Elétrico, de Máq. e de Equip. N.E.	39.7	39.7	39.7	39.5	-	-	-	
31 Fabricação de Mobiliário e de Colchões	39.0	39.7	39.9	39.7	2.1	-	2.1	
32 Outras Indústrias Transformadoras	38.3	39.9	39.9	39.9	3.9	-	3.9	
33 Reparação, Manutenção e Instalação de Máquinas e Equipamentos	39.2	39.7	39.7	39.5	15.0	15.0	-	
D ELETRICIDADE, GÁS, VAPOR, ÁGUA QUENTE E FRIA E AR FRIO	37.8	37.8	37.8	37.2	30.0	30.0	30.0	
E CAPTAÇÃO, TRATAMENTO E DISTRIB. DE ÁGUA; SANEAMENTO, GESTÃO DE RESÍDUOS E DESPOLUIÇÃO	39.0	39.0	39.0	39.2	22.8	24.5	20.1	
F CONSTRUÇÃO	39.0	39.7	39.7	39.2	14.3	13.8	16.2	
G COM. POR GROSSO E A RETALHO; REPAR. DE VEÍC. AUT. E MOTOC.	38.3	39.7	39.7	39.7	19.8	19.2	20.1	
45 Comércio, Manutenção e Reparação, de Veículos Automóveis e Motociclos	39.5	39.7	39.7	39.5	18.9	19.4	18.7	
46 Comércio por Grosso (inclui agentes), Exceto de Veíc. Automóveis e Motociclos	38.8	39.5	39.7	39.5	16.6	17.1	16.4	
47 Comércio a Retalho, Exceto de Veículos Automóveis e Motociclos	38.1	39.7	39.7	39.7	20.3	19.4	20.3	
H TRANSPORTES E ARMAZENAGEM	37.8	38.5	38.8	37.6	19.8	18.9	21.9	
49/50/51/52 Transp. Terrest. e Transp. por Oleod. ou Gasod., por Água e Aéreos; Armazen. e Atividades Auxiliares dos Transp. (inclui manuseamento)	37.8	38.5	38.8	37.4	18.5	16.6	22.4	
53 Atividades Postais e de Courier	37.4	38.8	38.8	38.8	24.2	26.5	20.5	
I ALOJAMENTO, RESTAURAÇÃO E SIMILARES	39.2	39.7	39.7	39.7	20.3	20.1	20.3	
J ATIVIDADES DE INFORMAÇÃO E DE COMUNICAÇÃO	36.9	37.4	37.2	37.6	19.6	18.9	20.8	
58/59/60 At. de Edição; At. Cinematog., de Vídeo, Prod. de Prog. de Televisão, de Grav. de Som, de Edição de Música; At. de Rádio e Televisão	35.8	36.2	36.2	36.2	21.7	22.6	21.0	
61 Telecomunicações	37.4	37.4	37.2	37.8	8.1	8.1	-	
62/63 Consultoria e Program. Inform. e At. Relacion.; At. dos Serv. de Informação	39.0	39.7	39.5	39.7	17.5	16.8	20.1	
K ATIVIDADES FINANCEIRAS E DE SEGUROS	35.1	35.3	35.3	35.5	12.0	12.2	12.0	
L ATIVIDADES IMOBILIÁRIAS	37.4	39.5	39.5	39.5	14.3	13.4	15.2	
M ATIV. DE CONSULTORIA, CIENTÍFICAS, TÉCNICAS E SIMILARES	37.6	39.0	39.0	39.0	16.4	16.8	16.2	
N ATIVIDADES ADMINISTRATIVAS E DOS SERVIÇOS DE APOIO	33.7	39.5	39.5	39.2	15.5	14.3	15.7	
O ADMINISTRAÇÃO PÚB. E DEFESA; SEGURANÇA SOCIAL OBRIG.	37.8	38.1	38.5	37.2	18.9	17.5	20.1	
P EDUCAÇÃO	34.2	35.1	33.5	35.1	20.5	18.9	20.8	
Q ATIVIDADES DE SAÚDE HUMANA E APOIO SOCIAL	36.7	37.4	37.2	37.4	18.5	18.0	18.7	
86 Atividades de Saúde Humana	36.2	37.2	36.9	37.2	17.8	18.0	17.8	
87/88 Atividades de Apoio Social com/sem Alojamento	37.2	37.6	38.1	37.6	20.1	17.5	20.8	
R ATIV. ARTÍSTICAS, DE ESPETÁC., DESPORT. E RECREATIVAS	36.9	38.1	38.1	38.5	20.5	21.0	20.1	
S OUTRAS ATIVIDADES DE SERVIÇOS	37.4	38.5	38.1	38.5	15.9	11.8	17.8	
U ATIV. DOS ORGANISMOS INTERN. E OUTRAS INST. EXTRA-TERRIT.	-	-	-	-	-	-	-	

NÚMERO DE TRABALHADORES POR CONTA DE OUTREM COM REGIME DE DURAÇÃO DE TRABALHO A TEMPO PARCIAL, POR ATIVIDADES, SEGUNDO O ESCALÃO DO PERÍODO NORMAL DE TRABALHO SEMANAL (PNT)

Quadro 49

Região Autónoma da Madeira		Outubro de 2010					HOMENS/MULHERES	
ESCALÕES DE PNT		TOTAL	<= 15 Horas	>15 <=20 Horas	>20 <=25 Horas	>25 <=30 Horas	> 30 Horas	
ATIVIDADES (CAE/REV.3)								
T O T A L		2 838	676	1 312	440	374	36	
A	AGRICULTURA, PRODUÇÃO ANIMAL, CAÇA, FLORESTA E PESCA	8	4	4	-	-	-	
B	INDÚSTRIAS EXTRATIVAS	1	-	1	-	-	-	
C	INDÚSTRIAS TRANSFORMADORAS	60	18	27	11	4	-	
	10/11/12 Indústrias Alimentares, das Bebidas e do Tabaco	25	7	10	5	3	-	
	13/14/15 Fab. de Têxteis; Indústria do Vestuário, do Couro e dos Prod. do Couro	6	-	5	1	-	-	
	16 Ind. da Mad. e da Cortiça e suas Obr., Excep. Mob.; Fab. de Ob. de Cest/Esp.	7	1	3	3	-	-	
	17/18 Fab. de Pasta, de Papel, Cartão e seus Art.; Impr. e Reprod. de Sup. Gravados	1	1	-	-	-	-	
	19/20 Fab. de Coque, Prod. Petrolíferos Refin. e de Aglomerados de Comb.; Fab. de Prod. Quím. e de Fibras Sint. ou Artif. Exce. Produtos Farmacêuticos	-	-	-	-	-	-	
	22 Fabricação de Artigos de Borracha e de Matérias Plásticas	-	-	-	-	-	-	
	23 Fabricação de Outros Produtos Minerais N/Metálicos	4	2	2	-	-	-	
	24/25 Ind. Metalúrgicas de Base e Fab. de Prod. Metálicos Exce. Máq. e Equip.	13	5	5	2	1	-	
	26/27/28 Fab. de Equip. Inform., Equip para Comunicações e Prod. Eletrónicos e Óticos; Fab. de Equipamento Elétrico, de Máq. e de Equip. N.E.	-	-	-	-	-	-	
	31 Fabricação de Mobiliário e de Colchões	1	-	1	-	-	-	
	32 Outras Indústrias Transformadoras	1	1	-	-	-	-	
	33 Reparação, Manutenção e Instalação de Máquinas e Equipamentos	2	1	1	-	-	-	
D	ELETRICIDADE, GÁS, VAPOR, ÁGUA QUENTE E FRIA E AR FRIO	2	-	-	-	2	-	
E	CAPTAÇÃO, TRATAMENTO E DISTRIB. DE ÁGUA; SANEAMENTO, GESTÃO DE RESÍDUOS E DESPOLUIÇÃO	3	-	1	2	-	-	
F	CONSTRUÇÃO	199	52	116	27	4	-	
G	COM. POR GROSSO E A RETALHO; REPAR. DE VEÍC. AUT. E MOTOC.	811	57	540	128	84	2	
	45 Comércio, Manutenção e Reparação, de Veículos Automóveis e Motociclos	18	-	16	1	1	-	
	46 Comércio por Grosso (inclui agentes), Exceto de Veíc. Automóveis e Motociclos	91	27	40	20	4	-	
	47 Comércio a Retalho, Exceto de Veículos Automóveis e Motociclos	702	30	484	107	79	2	
H	TRANSPORTES E ARMAZENAGEM	108	14	44	24	25	1	
	49/50/51/52 Transp. Terrest. e Transp. por Oleod. ou Gasod., por Água e Aéreos; Armazen. e Atividades Auxiliares dos Transp. (inclui manuseamento)	81	12	39	20	9	1	
	53 Atividades Postais e de Courier	27	2	5	4	16	-	
I	ALOJAMENTO, RESTAURAÇÃO E SIMILARES	274	28	151	42	48	5	
J	ATIVIDADES DE INFORMAÇÃO E DE COMUNICAÇÃO	17	3	9	4	1	-	
	58/59/60 At. de Edição; At. Cinematog., de Vídeo, Prod. de Prog. de Televisão, de Grav. de Som, de Edição de Música; At. de Rádio e Televisão	11	1	5	4	1	-	
	61 Telecomunicações	1	1	-	-	-	-	
	62/63 Consultoria e Program. Inform. e At. Relacion.; At. dos Serv. de Informação	5	1	4	-	-	-	
K	ATIVIDADES FINANCEIRAS E DE SEGUROS	16	10	5	1	-	-	
L	ATIVIDADES IMOBILIÁRIAS	28	12	10	3	1	2	
M	ATIV. DE CONSULTORIA, CIENTÍFICAS, TÉCNICAS E SIMILARES	96	31	56	5	4	-	
N	ATIVIDADES ADMINISTRATIVAS E DOS SERVIÇOS DE APOIO	827	365	184	97	156	25	
O	ADMINISTRAÇÃO PÚB. E DEFESA; SEGURANÇA SOCIAL OBRIG.	5	1	4	-	-	-	
P	EDUCAÇÃO	105	12	43	37	13	-	
Q	ATIVIDADES DE SAÚDE HUMANA E APOIO SOCIAL	147	43	50	40	13	1	
	86 Atividades de Saúde Humana	108	39	34	27	7	1	
	87/88 Atividades de Apoio Social com/sem Alojamento	39	4	16	13	6	-	
R	ATIV. ARTÍSTICAS, DE ESPETÁC., DESPORT. E RECREATIVAS	66	9	34	6	17	-	
S	OUTRAS ATIVIDADES DE SERVIÇOS	65	17	33	13	2	-	
U	ATIV. DOS ORGANISMOS INTERN. E OUTRAS INST. EXTRA-TERRIT.	-	-	-	-	-	-	

DISTRIBUIÇÃO PERCENTUAL DOS TRABALHADORES POR CONTA DE OUTREM, COM REGIME DE DURAÇÃO DE TRABALHO A TEMPO PARCIAL, POR ATIVIDADES, SEGUNDO O ESCALÃO DO PERÍODO NORMAL DE TRABALHO SEMANAL (PNT)

Quadro 50

Região Autónoma da Madeira		Outubro de 2010					%
ESCALÕES DE PNT		TOTAL	<= 15 Horas	>15 <=20 Horas	>20 <=25 Horas	>25 <=30 Horas	> 30 Horas
ATIVIDADES (CAE/REV.3)							
T O T A L		100.0	23.8	46.2	15.5	13.2	1.3
A	AGRICULTURA, PRODUÇÃO ANIMAL, CAÇA, FLORESTA E PESCA	100.0	50.0	50.0	-	-	-
B	INDÚSTRIAS EXTRATIVAS	100.0	-	100.0	-	-	-
C	INDÚSTRIAS TRANSFORMADORAS	100.0	30.0	45.0	18.3	6.7	-
	10/11/12 Indústrias Alimentares, das Bebidas e do Tabaco	100.0	28.0	40.0	20.0	12.0	-
	13/14/15 Fab. de Têxteis; Indústria do Vestuário, do Couro e dos Prod. do Couro	100.0	-	83.3	16.7	-	-
	16 Ind. da Mad. e da Cortiça e suas Obr., Excep. Mob.; Fab. de Ob. de Cest/Esp.	100.0	14.3	42.8	42.9	-	-
	17/18 Fab. de Pasta, de Papel, Cartão e seus Art.; Impr. e Reprod. de Sup. Gravados	100.0	100.0	-	-	-	-
	19/20 Fab. de Coque, Prod. Petrolíferos Refin. e de Aglomerados de Comb.; Fab. de Prod. Quím. e de Fibras Sint. ou Artif. Exce. Produtos Farmacêuticos	-	-	-	-	-	-
	22 Fabricação de Artigos de Borracha e de Matérias Plásticas	-	-	-	-	-	-
	23 Fabricação de Outros Produtos Minerais N/Metálicos	100.0	50.0	50.0	-	-	-
	24/25 Ind. Metalúrgicas de Base e Fab. de Prod. Metálicos Exce. Máq. e Equip.	100.0	38.4	38.5	15.4	7.7	-
	26/27/28 Fab. de Equip. Inform., Equip para Comunicações e Prod. Eletrónicos e Óticos; Fab. de Equipamento Elétrico, de Máq. e de Equip. N.E.	-	-	-	-	-	-
	31 Fabricação de Mobiliário e de Colchões	100.0	-	100.0	-	-	-
	32 Outras Indústrias Transformadoras	100.0	100.0	-	-	-	-
	33 Reparação, Manutenção e Instalação de Máquinas e Equipamentos	100.0	50.0	50.0	-	-	-
D	ELETRICIDADE, GÁS, VAPOR, ÁGUA QUENTE E FRIA E AR FRIO	100.0	-	-	-	100.0	-
E	CAPTAÇÃO, TRATAMENTO E DISTRIB. DE ÁGUA; SANEAMENTO, GESTÃO DE RESÍDUOS E DESPOLUIÇÃO	100.0	-	33.3	66.7	-	-
F	CONSTRUÇÃO	100.0	26.1	58.3	13.6	2.0	-
G	COM. POR GROSSO E A RETALHO; REPAR. DE VEÍC. AUT. E MOTOC.	100.0	7.0	66.6	15.8	10.4	0.2
	45 Comércio, Manutenção e Reparação, de Veículos Automóveis e Motociclos	100.0	-	88.8	5.6	5.6	-
	46 Comércio por Grosso (inclui agentes), Exceto de Veíc. Automóveis e Motociclos	100.0	29.7	43.9	22.0	4.4	-
	47 Comércio a Retalho, Exceto de Veículos Automóveis e Motociclos	100.0	4.3	68.9	15.2	11.3	0.3
H	TRANSPORTES E ARMAZENAGEM	100.0	13.0	40.8	22.2	23.1	0.9
	49/50/51/52 Transp. Terrest. e Transp. por Oleod. ou Gasod., por Água e Aéreos; Armazen. e Atividades Auxiliares dos Transp. (inclui manuseamento)	100.0	14.8	48.2	24.7	11.1	1.2
	53 Atividades Postais e de Courier	100.0	7.4	18.5	14.8	59.3	-
I	ALOJAMENTO, RESTAURAÇÃO E SIMILARES	100.0	10.2	55.2	15.3	17.5	1.8
J	ATIVIDADES DE INFORMAÇÃO E DE COMUNICAÇÃO	100.0	17.6	53.0	23.5	5.9	-
	58/59/60 At. de Edição; At. Cinematog., de Vídeo, Prod. de Prog. de Televisão, de Grav. de Som, de Edição de Música; At. de Rádio e Televisão	100.0	9.1	45.4	36.4	9.1	-
	61 Telecomunicações	100.0	100.0	-	-	-	-
	62/63 Consultoria e Program. Inform. e At. Relacion.; At. dos Serv. de Informação	100.0	20.0	80.0	-	-	-
K	ATIVIDADES FINANCEIRAS E DE SEGUROS	100.0	62.4	31.3	6.3	-	-
L	ATIVIDADES IMOBILIÁRIAS	100.0	42.9	35.7	10.7	3.6	7.1
M	ATIV. DE CONSULTORIA, CIENTÍFICAS, TÉCNICAS E SIMILARES	100.0	32.3	58.3	5.2	4.2	-
N	ATIVIDADES ADMINISTRATIVAS E DOS SERVIÇOS DE APOIO	100.0	44.2	22.2	11.7	18.9	3.0
O	ADMINISTRAÇÃO PÚBL. E DEFESA; SEGURANÇA SOCIAL OBRIG.	100.0	20.0	80.0	-	-	-
P	EDUCAÇÃO	100.0	11.4	41.0	35.2	12.4	-
Q	ATIVIDADES DE SAÚDE HUMANA E APOIO SOCIAL	100.0	29.3	34.0	27.2	8.8	0.7
	86 Atividades de Saúde Humana	100.0	36.1	31.5	25.0	6.5	0.9
	87/88 Atividades de Apoio Social com/sem Alojamento	100.0	10.3	41.0	33.3	15.4	-
R	ATIV. ARTÍSTICAS, DE ESPETÁC., DESPORT. E RECREATIVAS	100.0	13.6	51.5	9.1	25.8	-
S	OUTRAS ATIVIDADES DE SERVIÇOS	100.0	26.2	50.7	20.0	3.1	-
U	ATIV. DOS ORGANISMOS INTERN. E OUTRAS INST. EXTRA-TERRIT.	-	-	-	-	-	-

GRÁFICO 12

**PERCENTAGEM DE TRABALHADORES COM HORAS EXTRAORDINÁRIAS EM
RELAÇÃO AO TOTAL DE TRABALHADORES A TEMPO COMPLETO, SEGUNDO
AS ATIVIDADES ECONÓMICAS**

HOMENS/MULHERES
REGIÃO AUTÓNOMA DA MADEIRA - OUTUBRO 2010

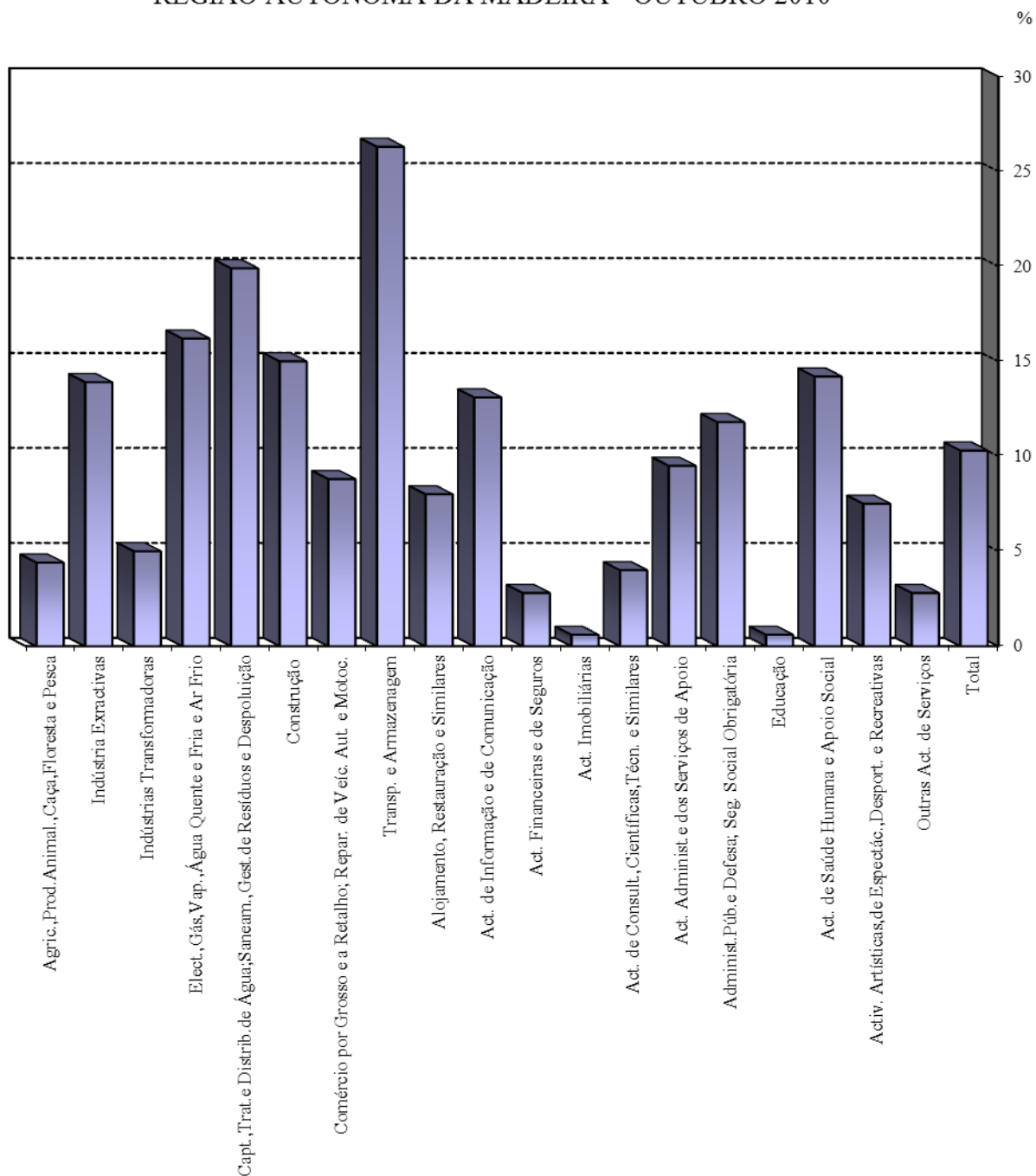

QUADROS DE PESSOAL

REMUNERAÇÕES

GRÁFICO 13

REMUNERAÇÕES MÉDIAS MENSAIS BASE E GANHO SEGUNDO A DIMENSÃO DA EMPRESA

HOMENS/MULHERES

REGIÃO AUTÓNOMA DA MADEIRA - OUTUBRO 2010



GRÁFICO 14

REMUNERAÇÕES MÉDIAS MENSAIS BASE E GANHO SEGUNDO OS NÍVEIS DE QUALIFICAÇÃO

HOMENS/MULHERES

REGIÃO AUTÓNOMA DA MADEIRA - OUTUBRO 2010

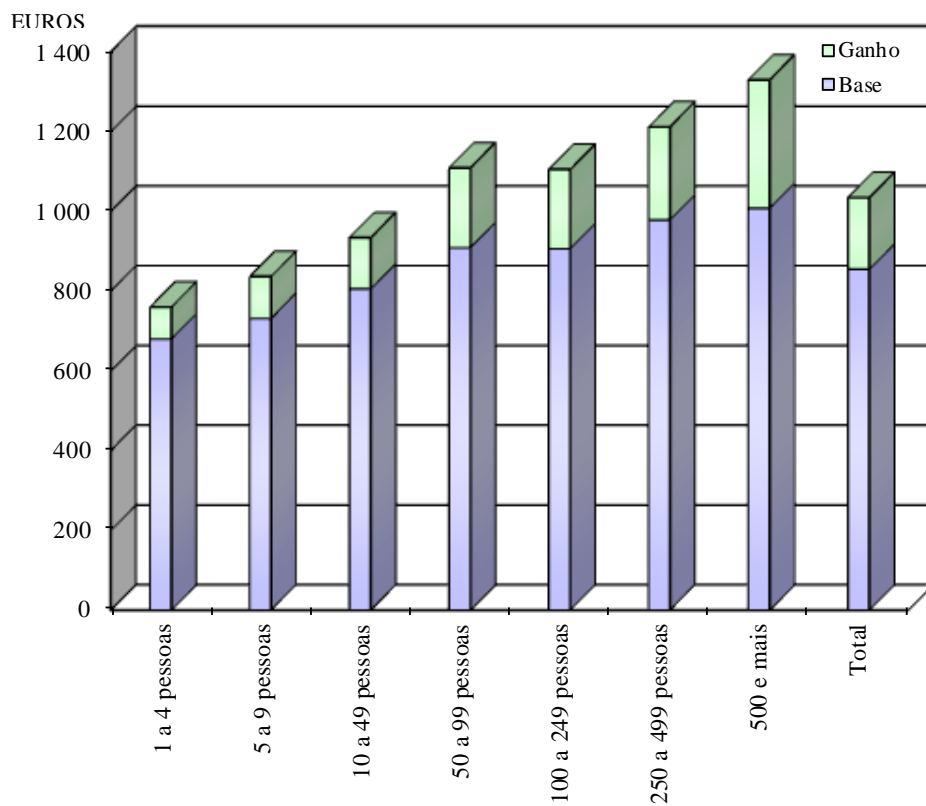

GRÁFICO 15

**GANHO MÉDIO MENSAL SEGUNDO OS ESCALÕES DE ANTIGUIDADE
NA EMPRESA**

HOMENS/MULHERES

REGIÃO AUTÓNOMA DA MADEIRA - OUTUBRO 2010

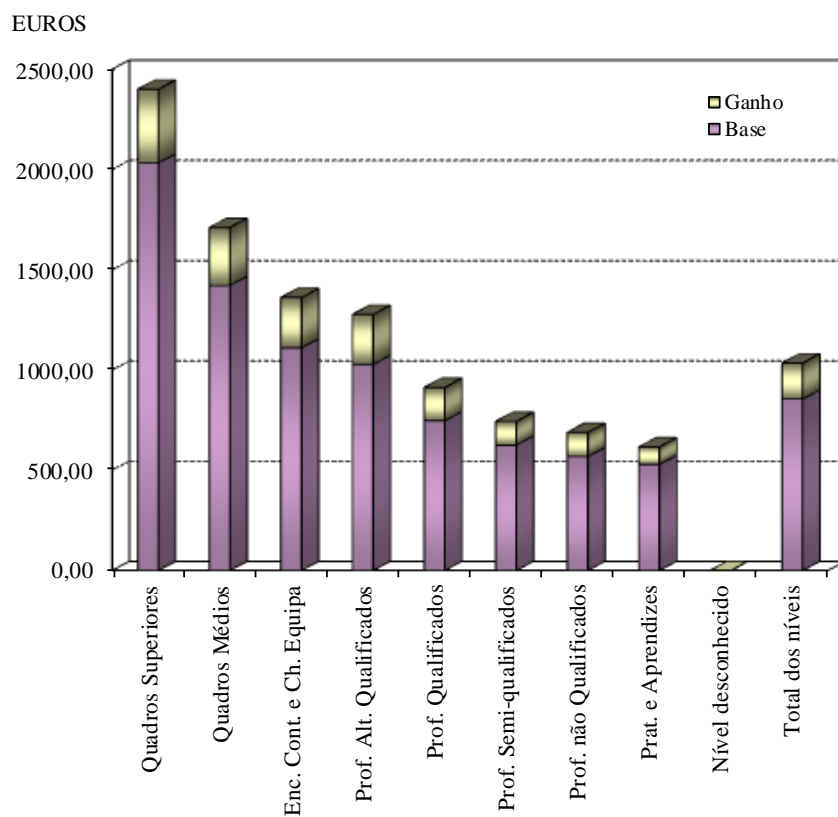
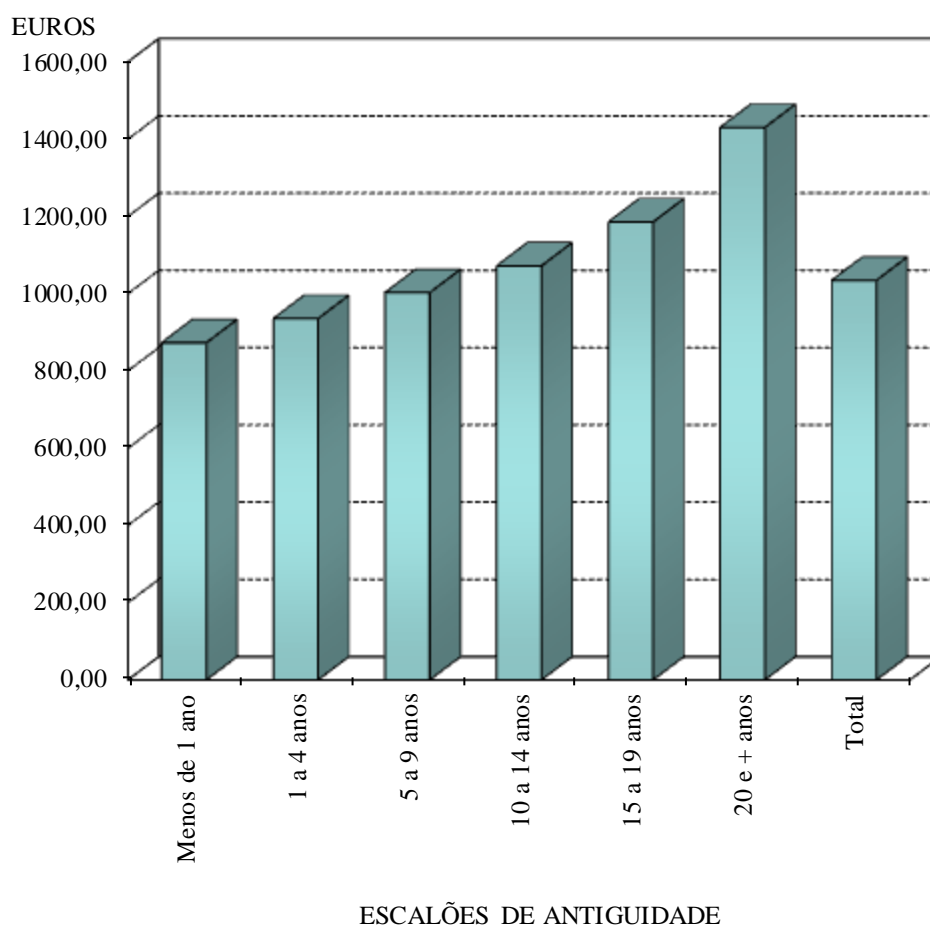

Região Autónoma da Madeira		Outubro de 2010					Euros	
ESCALÕES		HOMENS/MULHERES						
ATIVIDADES (CAE/ REV3)	Total	- 1 ano	1 a 4 anos	5 a 9 anos	10 a 14 anos	15 a 19 anos	20 e + anos	
T O T A L	1034.30	872.59	935.07	1002.22	1071.50	1195.19	1429.85	
A AGRICULTURA, PRODUÇÃO ANIMAL, CAÇA, FLORESTA E PESCA	774.33	877.43	831.96	637.94	793.21	771.13	813.41	
B INDÚSTRIAS EXTRATIVAS	1325.07	963.56	1335.80	1358.45	1266.93	1324.09	1460.69	
C INDÚSTRIAS TRANSFORMADORAS	906.31	693.13	780.65	831.02	972.25	1144.03	1178.54	
10/11/12 Indústrias Alimentares, das Bebidas e do Tabaco	924.37	630.78	741.80	830.79	1021.22	1248.14	1266.61	
13/14/15 Fab. de Têxteis; Indústria do Vestuário, do Couro e dos Prod. do Couro	667.73	600.51	538.17	568.67	664.18	583.17	780.80	
16 Ind. da Mad. e da Cortiça e suas Obr., Excep. Mob.; Fab. de Ob. de Cest/Esp.	807.96	699.78	749.30	751.80	812.82	953.71	939.62	
17/18 Fab. de Pasta, de Papel, Cartão e seus Art.; Impr. e Reprod. de Sup. Gravados	1051.27	861.94	1178.49	867.62	896.95	1016.86	1118.74	
19/20 Fab. de Coque, Prod. Petrolíferos Refin. e de Aglomerados de Comb.; Fab. de Prod. Quím. e de Fibras Sint. ou Artif. Exce. Produtos Farmacêuticos	1011.44	977.78	1044.64	876.05	787.87	729.43	3617.36	
22 Fabricação de Artigos de Borracha e de Matérias Plásticas	816.27	566.00	745.28	690.16	716.52	1072.05	985.80	
23 Fabricação de Outros Produtos Minerais N/Metálicos	1050.18	841.67	824.67	970.33	1107.76	1352.23	1309.34	
24/25 Ind. Metalúrgicas de Base e Fab. de Prod. Metálicos Exce. Máq. e Equip.	815.17	784.65	764.23	827.43	825.00	915.45	1007.07	
26/27/28 Fab. de Equip. Inform., Equip para Comunicações e Prod. Eletrónicos e Óticos; Fab. de Equipamento Elétrico, de Máq. e de Equip. N.E.	687.68	577.25	793.84	672.50	693.55	590.34	755.52	
31 Fabricação de Mobiliário e de Colchões	756.45	792.88	691.01	756.10	761.58	882.72	798.09	
32 Outras Indústrias Transformadoras	677.32	624.89	639.83	665.77	840.75	813.50	720.00	
33 Reparação, Manutenção e Instalação de Máquinas e Equipamentos	994.60	833.78	917.66	976.86	1212.03	1182.08	1067.26	
D ELETRICIDADE, GÁS, VAPOR, ÁGUA QUENTE E FRIA E AR FRIO	2155.96	1060.77	1596.53	2053.24	2369.07	2054.13	2241.07	
E CAPTAÇÃO, TRATAMENTO E DISTRIB. DE ÁGUA; SANEAMENTO, GESTÃO DE RESÍDUOS E DESPOLUIÇÃO	1264.08	754.62	1276.40	1339.88	1234.39	1549.22	1543.05	
F CONSTRUÇÃO	1054.83	884.22	976.30	1048.53	1214.49	1293.46	1414.56	
G COM. POR GROSSO E A RETALHO; REPAR. DE VEÍC. AUT. E MOTOC.	862.31	764.85	798.92	823.57	904.55	1028.89	1129.21	
45 Comércio, Manutenção e Reparação, de Veículos Automóveis e Motociclos	954.03	759.13	777.01	888.68	1088.93	1295.82	1226.31	
46 Comércio por Grosso (inclui agentes), Exceto de Veíc. Automóveis e Motociclos	1003.25	957.90	1004.52	935.94	994.16	1081.86	1151.66	
47 Comércio a Retalho, Exceto de Veículos Automóveis e Motociclos	788.19	685.96	724.71	772.88	833.90	931.14	1082.73	
H TRANSPORTES E ARMAZENAGEM	1403.89	969.28	1092.40	1579.06	1370.28	1436.32	1650.74	
49/50/51/52 Transp. Terrest. e Transp. por Oleod. ou Gasod., por Água e Aéreos; Armazen. e Atividades Auxiliares dos Transp. (inclui manuseamento)	1406.49	995.17	1093.83	1595.02	1379.11	1433.06	1635.40	
53 Atividades Postais e de Courier	1377.76	812.31	1062.27	1165.66	1229.50	1446.34	1731.01	
I ALOJAMENTO, RESTAURAÇÃO E SIMILARES	853.98	690.81	784.45	879.74	929.33	933.84	1023.22	
J ATIVIDADES DE INFORMAÇÃO E DE COMUNICAÇÃO	1735.94	1341.32	1250.03	1568.80	1684.92	2057.40	2220.55	
58/59/60 At. de Edição; At. Cinematog., de Vídeo, Prod. de Prog. de Televisão, de Grav. de Som, de Edição de Música; At. de Rádio e Televisão	1811.56	1467.01	1373.79	1568.80	1566.70	1983.01	2237.85	
61 Telecomunicações	1886.09	1399.77	1608.21	1869.05	2170.10	1967.80	2082.93	
62/63 Consultoria e Program. Inform. e At. Relacion.; At. dos Serv. de Informação	1325.12	1235.19	858.34	1357.26	1342.33	2817.80	4202.57	
K ATIVIDADES FINANCEIRAS E DE SEGUROS	2113.86	1239.25	1634.75	2132.84	2166.80	2362.69	2465.93	
L ATIVIDADES IMOBILIÁRIAS	938.72	742.10	856.06	1071.78	1305.25	914.15	1522.48	
M ATIV. DE CONSULTORIA, CIENTÍFICAS, TÉCNICAS E SIMILARES	1279.01	1330.05	1151.30	1191.61	1409.69	1811.46	1813.74	
N ATIVIDADES ADMINISTRATIVAS E DOS SERVIÇOS DE APOIO	893.23	800.52	811.74	855.91	1029.19	1342.82	1394.87	
O ADMINISTRAÇÃO PÚB. E DEFESA; SEGURANÇA SOCIAL OBRIG.	965.47	1165.83	823.55	1066.77	848.16	1141.62	1035.57	
P EDUCAÇÃO	1060.75	1019.18	1027.08	1138.40	991.83	1157.34	1062.40	
Q ATIVIDADES DE SAÚDE HUMANA E APOIO SOCIAL	1001.48	1004.33	1126.63	850.47	814.47	928.71	988.69	
86 Atividades de Saúde Humana	1126.63	1263.35	1246.06	923.45	873.68	962.65	1042.71	
87/88 Atividades de Apoio Social com/sem Alojamento	755.60	686.26	777.97	739.26	766.88	830.55	837.09	
R ATIV. ARTÍSTICAS, DE ESPETÁC., DESPORT. E RECREATIVAS	1493.23	2268.24	1572.01	1131.01	1151.10	1025.72	1042.81	
S OUTRAS ATIVIDADES DE SERVIÇOS	783.97	683.39	695.45	832.98	922.84	884.32	1084.80	
U ATIV. DOS ORGANISMOS INTERN. E OUTRAS INST. EXTRA-TERRIT.	-	-	-	-	-	-	-	

GRÁFICO 16

GANHO MÉDIO MENSAL, POR CONCELHOS

HOMENS/MULHERES

REGIÃO AUTÓNOMA DA MADEIRA - OUTUBRO 2010

EUROS

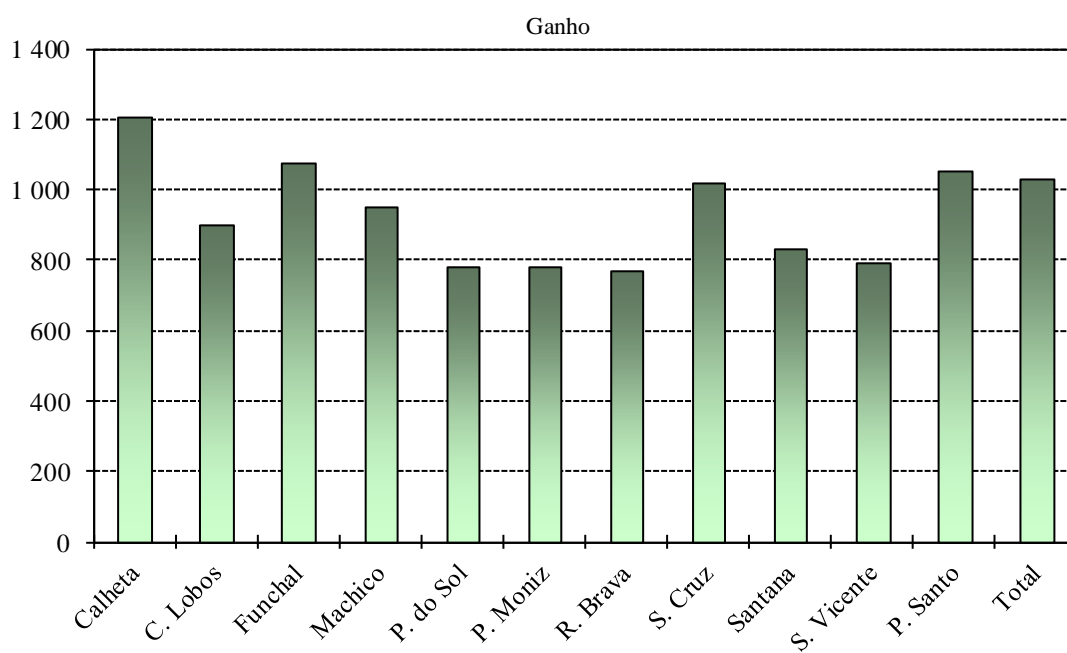

Euros

Região Autónoma da Madeira

Outubro de 2010

HOMENS/MULHERES

CONCELHOS	HOMENS/MULHERES					
	TOTAL	CALHETA	CÂMARA LOBOS	FUNCHAL	MACHICO	PONTA DO SOL
ATIVIDADES (CAE/ REV3)						
T O T A L	1034.30	1205.84	899.18	1075.10	953.46	780.76
A AGRICULTURA, PRODUÇÃO ANIMAL, CAÇA, FLORESTA E PESCA	774.33	596.79	595.35	700.01	1845.11	635.88
B INDÚSTRIAS EXTRATIVAS	1325.07	-	1524.96	1581.17	876.93	1332.92
C INDÚSTRIAS TRANSFORMADORAS	906.31	627.73	1126.13	849.94	869.89	798.44
10/11/12 Indústrias Alimentares, das Bebidas e do Tabaco	924.37	586.69	1309.65	820.31	862.47	669.98
13/14/15 Fab. de Têxteis; Indústria do Vestuário, do Couro e dos Prod. do Couro	667.73	-	603.10	677.23	-	-
16 Ind. da Mad. e da Cortiça e suas Obr., Excep. Mob.; Fab. de Ob. de Cest/Esp.	807.96	662.23	932.48	812.69	814.00	795.57
17/18 Fab. de Pasta, de Papel, Cartão e seus Art.; Impr. e Reprod. de Sup. Gravados	1051.27	-	878.66	910.68	-	-
19/20 Fab. de Coque, Prod. Petrolíferos Refin. e de Aglomerados de Comb.; Fab. de Prod. Quím. e de Fibras Sint. ou Artif. Exce. Produtos Farmacêuticos	1011.44	-	-	1105.22	830.34	-
22 Fabricação de Artigos de Borracha e de Matérias Plásticas	816.27	-	826.13	848.82	956.67	-
23 Fabricação de Outros Produtos Minerais N/Metálicos	1050.18	628.59	1211.82	1221.76	855.91	882.50
24/25 Ind. Metalúrgicas de Base e Fab. de Prod. Metálicos Exce. Máq. e Equip.	815.17	611.34	799.99	787.59	939.03	877.54
26/27/28 Fab. de Equip. Inform., Equip para Comunicações e Prod. Eletrónicos e Óticos; Fab. de Equipamento Elétrico, de Máq. e de Equip. N.E.	687.68	-	-	603.54	748.96	-
31 Fabricação de Mobiliário e de Colchões	756.45	-	-	723.05	-	-
32 Outras Indústrias Transformadoras	677.32	-	487.00	711.34	-	-
33 Reparação, Manutenção e Instalação de Máquinas e Equipamentos	994.60	811.64	807.30	1073.78	929.64	-
D ELETRICIDADE, GÁS, VAPOR, ÁGUA QUENTE E FRIA E AR FRIO	2155.96	1682.44	1877.81	2191.91	2262.37	1678.57
E CAPTAÇÃO, TRATAMENTO E DISTRIB. DE ÁGUA; SANEAMENTO, GESTÃO DE RESÍDUOS E DESPOLUIÇÃO	1264.08	1040.34	990.41	1319.50	994.75	-
F CONSTRUÇÃO	1054.83	1532.33	887.33	1076.65	1076.14	747.98
G COM. POR GROSSO E A RETALHO; REPAR. DE VEÍC. AUT. E MOTOC.	862.31	744.78	714.40	886.04	806.55	687.97
45 Comércio, Manutenção e Reparação, de Veículos Automóveis e Motociclos	954.03	616.28	669.69	966.63	889.86	643.04
46 Comércio por Grosso (inclui agentes), Exceto de Veíc. Automóveis e Motociclos	1003.25	612.24	763.07	1059.36	962.74	666.44
47 Comércio a Retalho, Exceto de Veículos Automóveis e Motociclos	788.19	770.42	709.75	810.15	748.97	753.55
H TRANSPORTES E ARMAZENAGEM	1403.89	1382.03	911.67	1249.43	1392.81	973.22
49/50/51/52 Transp. Terrest. e Transp. por Oleod. ou Gasod., por Água e Aéreos; Armazen. e Atividades Auxiliares dos Transp. (inclui manuseamento)	1406.49	-	788.14	1225.65	1431.65	671.19
53 Atividades Postais e de Courier	1377.76	1382.03	1216.37	1479.46	1231.93	1023.56
I ALOJAMENTO, RESTAURAÇÃO E SIMILARES	853.98	775.59	703.53	893.06	690.37	675.24
J ATIVIDADES DE INFORMAÇÃO E DE COMUNICAÇÃO	1735.94	1544.40	751.47	1775.92	950.51	1750.00
58/59/60 At. de Edição; At. Cinematog., de Vídeo, Prod. de Prog. de Televisão, de Grav. de Som, de Edição de Música; At. de Rádio e Televisão	1811.56	1544.40	881.56	1841.62	868.54	-
61 Telecomunicações	1886.09	-	-	1891.42	1196.40	-
62/63 Consultoria e Program. Inform. e At. Relacion.; At. dos Serv. de Informação	1325.12	-	621.37	1396.17	-	1750.00
K ATIVIDADES FINANCEIRAS E DE SEGUROS	2113.86	1994.02	1616.83	2199.00	2000.28	1958.95
L ATIVIDADES IMOBILIÁRIAS	938.72	-	532.81	1028.48	-	556.20
M ATIV. DE CONSULTORIA, CIENTÍFICAS, TÉCNICAS E SIMILARES	1279.01	760.76	823.41	1337.41	916.20	882.32
N ATIVIDADES ADMINISTRATIVAS E DOS SERVIÇOS DE APOIO	893.23	822.56	671.90	900.35	971.28	570.25
O ADMINISTRAÇÃO PÚB. E DEFESA; SEGURANÇA SOCIAL OBRIG.	965.47	1029.75	931.75	1302.07	-	-
P EDUCAÇÃO	1060.75	981.39	947.50	1098.20	1032.19	707.94
Q ATIVIDADES DE SAÚDE HUMANA E APOIO SOCIAL	1001.48	730.91	773.75	1067.03	694.32	706.04
86 Atividades de Saúde Humana	1126.63	883.57	699.94	1135.23	974.47	706.74
87/88 Atividades de Apoio Social com/sem Alojamento	755.60	712.13	790.36	809.17	666.56	705.34
R ATIV. ARTÍSTICAS, DE ESPETÁC., DESPORT. E RECREATIVAS	1493.23	728.26	738.39	1785.87	856.82	713.25
S OUTRAS ATIVIDADES DE SERVIÇOS	783.97	555.27	653.46	835.08	700.80	552.08
U ATIV. DOS ORGANISMOS INTERN. E OUTRAS INST. EXTRA-TERRIT.	-	-	-	-	-	-

(continua)

Euros

Região Autónoma da Madeira

Outubro de 2010

OMENS/MULHERES

CONCELHOS	OUTUBRO DE 2010					
	PORTO MONIZ	RIBEIRA BRAVA	SANTA CRUZ	SANTANA	SÃO VICENTE	PORTO SANTO
ATIVIDADES (CAE/ REV3)						
T O T A L	784.45	772.19	1018.59	832.49	794.42	1052.45
A AGRICULTURA, PRODUÇÃO ANIMAL, CAÇA, FLORESTA E PESCA	1026.26	-	711.79	596.50	916.65	484.50
B INDÚSTRIAS EXTRATIVAS	-	-	933.02	749.10	-	1006.59
C INDÚSTRIAS TRANSFORMADORAS	658.31	706.52	909.15	679.75	752.14	853.63
10/11/12 Indústrias Alimentares, das Bebidas e do Tabaco	-	647.29	906.62	653.79	606.05	722.88
13/14/15 Fab. de Têxteis; Indústria do Vestuário, do Couro e dos Prod. do Couro	-	-	501.18	-	-	-
16 Ind. da Mad. e da Cortiça e suas Obr., Excep. Mob.; Fab. de Ob. de Cest/Esp.	634.50	774.69	686.04	-	862.11	-
17/18 Fab. de Pasta, de Papel, Cartão e seus Art.; Impr. e Reprod. de Sup. Gravados	-	-	1256.79	-	-	-
19/20 Fab. de Coque, Prod. Petrolíferos Refin. e de Aglomerados de Comb.; Fab. de Prod. Quím. e de Fibras Sint. ou Artif. Exce. Produtos Farmacêuticos	-	-	1020.25	-	-	2249.06
22 Fabricação de Artigos de Borracha e de Matérias Plásticas	-	-	603.39	-	-	-
23 Fabricação de Outros Produtos Minerais N/Metálicos	744.96	666.36	819.30	664.22	859.74	945.59
24/25 Ind. Metalúrgicas de Base e Fab. de Prod. Metálicos Exce. Máq. e Equip.	496.93	667.24	824.79	675.46	538.78	556.78
26/27/28 Fab. de Equip. Inform., Equip para Comunicações e Prod. Eletrónicos e Óticos; Fab. de Equipamento Elétrico, de Máq. e de Equip. N.E.	-	-	814.42	-	-	-
31 Fabricação de Mobiliário e de Colchões	-	824.56	841.49	773.32	807.76	-
32 Outras Indústrias Transformadoras	-	-	544.50	-	-	-
33 Reparação, Manutenção e Instalação de Máquinas e Equipamentos	-	975.80	980.28	-	-	-
D ELETRICIDADE, GÁS, VAPOR, ÁGUA QUENTE E FRIA E AR FRIO	1579.20	1540.81	1842.44	1587.34	2005.05	2332.66
E CAPTAÇÃO, TRATAMENTO E DISTRIB. DE ÁGUA; SANEAMENTO, GESTÃO DE RESÍDUOS E DESPOLUIÇÃO	-	973.21	1319.82	720.94	898.64	1131.05
F CONSTRUÇÃO	728.84	809.89	900.13	1027.19	765.85	877.26
G COM. POR GROSSO E A RETALHO; REPAR. DE VEÍC. AUT. E MOTOC.	634.59	733.19	907.87	661.58	726.89	791.34
45 Comércio, Manutenção e Reparação, de Veículos Automóveis e Motociclos	514.81	747.36	1077.09	647.27	581.93	722.62
46 Comércio por Grosso (inclui agentes), Exceto de Veíc. Automóveis e Motociclos	-	674.38	972.65	744.82	610.50	1015.70
47 Comércio a Retalho, Exceto de Veículos Automóveis e Motociclos	646.98	734.50	756.76	649.13	771.91	752.68
H TRANSPORTES E ARMAZENAGEM	1840.80	773.32	1781.51	1000.15	984.81	1906.81
49/50/51/52 Transp. Terrest. e Transp. por Oleod. ou Gasod., por Água e Aéreos; Armazen. e Atividades Auxiliares dos Transp. (inclui manuseamento)	-	738.13	1797.61	767.65	690.77	1953.78
53 Atividades Postais e de Courier	1840.80	1204.48	1251.09	1232.65	1236.84	1131.79
I ALOJAMENTO, RESTAURAÇÃO E SIMILARES	650.25	603.54	860.38	683.03	648.46	816.07
J ATIVIDADES DE INFORMAÇÃO E DE COMUNICAÇÃO	-	878.04	1339.77	-	-	1022.91
58/59/60 At. de Edição; At. Cinematog., de Vídeo, Prod. de Prog. de Televisão, de Grav. de Som, de Edição de Música; At. de Rádio e Televisão	-	-	559.78	-	-	1022.91
61 Telecomunicações	-	1581.34	2119.75	-	-	-
62/63 Consultoria e Program. Inform. e At. Relacion.; At. dos Serv. de Informação	-	844.55	-	-	-	-
K ATIVIDADES FINANCEIRAS E DE SEGUROS	2004.07	1763.44	1972.75	2201.57	1986.73	1967.63
L ATIVIDADES IMOBILIÁRIAS	-	603.03	718.60	-	715.28	578.46
M ATIV. DE CONSULTORIA, CIENTÍFICAS, TÉCNICAS E SIMILARES	-	804.29	884.91	1098.83	798.67	810.12
N ATIVIDADES ADMINISTRATIVAS E DOS SERVIÇOS DE APOIO	-	746.58	888.26	575.99	678.00	779.15
O ADMINISTRAÇÃO PÚB. E DEFESA; SEGURANÇA SOCIAL OBRIG.	1156.86	795.35	707.61	968.46	827.16	967.20
P EDUCAÇÃO	547.90	792.28	963.05	1109.84	709.00	929.13
Q ATIVIDADES DE SAÚDE HUMANA E APOIO SOCIAL	669.20	732.55	652.99	633.63	722.74	679.26
86 Atividades de Saúde Humana	-	932.18	710.50	633.63	-	760.00
87/88 Atividades de Apoio Social com/sem Alojamento	669.20	722.57	644.14	-	722.74	663.11
R ATIV. ARTÍSTICAS, DE ESPETÁC., DESPORT. E RECREATIVAS	965.93	679.39	777.04	627.64	819.22	1064.00
S OUTRAS ATIVIDADES DE SERVIÇOS	573.31	602.58	722.59	623.74	878.46	558.12
U ATIV. DOS ORGANISMOS INTERN. E OUTRAS INST. EXTRA-TERRIT.	-	-	-	-	-	-

REMUNERAÇÕES MÉDIAS MENSAIS BASE E GANHO,
POR CONCELHOS, SEGUNDO OS GÉNEROS

Quadro 65

Euros

Região Autónoma da Madeira

Outubro de 2010

CONCELHOS	GÉNEROS	Remuneração média mensal base			Ganho médio mensal		
		Total	Homens	Mulheres	Total	Homens	Mulheres
	TOTAL	855.11	937.74	757.67	1034.30	1156.53	890.17
Calheta		804.34	848.60	713.18	1205.84	1370.55	866.61
Câmara de Lobos		753.08	776.78	689.87	899.18	938.13	795.28
Funchal		893.56	1002.64	783.54	1075.10	1225.17	923.73
Machico		796.82	892.48	658.20	953.46	1086.11	761.24
Ponta do Sol		656.55	686.39	620.06	780.76	844.13	703.28
Porto Moniz		706.19	841.77	608.07	784.45	946.55	667.14
Ribeira Brava		649.60	690.16	607.60	772.19	829.42	712.93
Santa Cruz		851.18	901.20	772.78	1018.59	1093.10	901.80
Santana		687.40	781.90	601.66	832.49	993.30	686.60
São Vicente		675.93	719.44	623.28	794.42	871.64	700.99
Porto Santo		869.25	991.55	729.07	1052.45	1217.63	863.12

Região Autónoma da Madeira	Outubro de 2010							%	
	Total	Menos de 484.5 Euros	Igual a 484.5 Euros	De 484.5 a 599.99 Euros	De 600 a 999.99 Euros	De 1000 a 2499.99 Euros	De 2500 a 4999.99 Euros	5000 e mais Euros	HOMENS/MULHERES
ATIVIDADES (CAE/ REV3)									
TOTAL	100.0	1.0	11.3	25.6	41.7	17.9	2.2	0.3	
A AGRICULTURA, PRODUÇÃO ANIMAL, CAÇA, FLORESTA E PESCA	100.0	1.9	30.7	36.0	19.6	10.6	1.2	-	
B INDÚSTRIAS EXTRATIVAS	100.0	0.7	-	2.6	64.5	25.0	7.2	-	
C INDÚSTRIAS TRANSFORMADORAS	100.0	1.1	15.1	30.9	40.0	11.2	1.5	0.2	
D ELETRICIDADE, GÁS, VAPOR, ÁGUA QUENTE E FRIA E AR FRIO	100.0	-	0.1	0.6	2.7	83.5	13.1	-	
E CAPTAÇÃO, TRATAMENTO E DISTRIB. DE ÁGUA; SANEAMENTO, GESTÃO DE RESÍDUOS E DESPOLUIÇÃO	100.0	0.3	0.5	14.9	57.9	23.1	3.3	-	
F CONSTRUÇÃO	100.0	1.2	2.4	23.1	60.3	10.9	1.7	0.4	
G COM. POR GROSSO E A RETALHO; REPAR. DE VEÍC. AUT. E MOTOC.	100.0	0.8	18.6	36.8	31.5	10.7	1.4	0.2	
H TRANSPORTES E ARMAZENAGEM	100.0	0.3	6.4	8.1	52.7	28.2	3.9	0.4	
I ALOJAMENTO, RESTAURAÇÃO E SIMILARES	100.0	0.6	7.6	24.4	57.1	8.7	1.3	0.3	
J ATIVIDADES DE INFORMAÇÃO E DE COMUNICAÇÃO	100.0	-	6.3	5.6	24.1	58.2	4.9	0.9	
K ATIVIDADES FINANCEIRAS E DE SEGUROS	100.0	0.2	0.6	1.3	17.5	76.8	3.0	0.6	
L ATIVIDADES IMOBILIÁRIAS	100.0	1.2	35.5	21.2	27.3	12.4	3.1	0.3	
M ATIV. DE CONSULTORIA, CIENTÍFICAS, TÉCNICAS E SIMILARES	100.0	0.2	7.2	12.9	45.0	28.3	5.0	1.4	
N ATIVIDADES ADMINISTRATIVAS E DOS SERVIÇOS DE APOIO	100.0	4.0	29.4	15.1	38.9	10.8	1.6	0.2	
O ADMINISTRAÇÃO PÚB. E DEFESA; SEGURANÇA SOCIAL OBRIG.	100.0	-	3.0	35.3	45.3	15.2	1.2	-	
P EDUCAÇÃO	100.0	4.2	1.7	25.3	30.1	37.2	1.5	-	
Q ATIVIDADES DE SAÚDE HUMANA E APOIO SOCIAL	100.0	0.6	7.3	37.8	25.0	26.0	3.1	0.2	
R ATIV. ARTÍSTICAS, DE ESPETÁC., DESPORT. E RECREATIVAS	100.0	0.2	14.2	17.4	45.2	17.9	2.4	2.7	
S OUTRAS ATIVIDADES DE SERVIÇOS	100.0	2.6	24.9	35.5	23.4	12.3	1.3	-	

Euros

Região Autónoma da Madeira		Outubro de 2010			HOMENS/MULHERES		
REGIME DE DURAÇÃO DE TRABALHO - GÉNERO	Total	A Tempo Completo			A Tempo Parcial		
		Total	Homens	Mulheres	Total	Homens	Mulheres
ATIVIDADES (CAE/ REV3)							
TOTAL	4.96	4.97	5.38	4.46	4.47	5.16	4.17
A AGRICULTURA, PRODUÇÃO ANIMAL, CAÇA, FLORESTA E PESCA	3.59	3.58	3.78	3.18	5.40	6.84	4.72
B INDÚSTRIAS EXTRATIVAS	6.17	6.17	6.00	7.16	6.48	6.48	-
C INDÚSTRIAS TRANSFORMADORAS	4.32	4.32	4.61	3.70	4.15	5.07	3.59
D ELETRICIDADE, GÁS, VAPOR, ÁGUA QUENTE E FRIA E AR FRIO	11.73	11.72	11.69	12.00	16.77	16.64	16.90
E CAPTAÇÃO, TRATAMENTO E DISTRIB. DE ÁGUA; SANEAMENTO, GESTÃO DE RESÍDUOS E DESPOLUIÇÃO	5.55	5.55	5.57	5.49	6.01	6.36	5.17
F CONSTRUÇÃO	4.60	4.60	4.56	5.11	5.11	5.35	4.32
G COM. POR GROSSO E A RETALHO; REPAR. DE VEÍC. AUT. E MOTOC.	4.17	4.20	4.69	3.74	3.34	3.41	3.32
H TRANSPORTES E ARMAZENAGEM	6.35	6.38	6.01	7.90	4.70	3.71	6.55
I ALOJAMENTO, RESTAURAÇÃO E SIMILARES	4.41	4.41	4.96	4.02	3.92	4.23	3.75
J ATIVIDADES DE INFORMAÇÃO E DE COMUNICAÇÃO	8.03	8.07	8.65	6.89	3.95	4.02	3.86
K ATIVIDADES FINANCEIRAS E DE SEGUROS	9.15	9.15	10.09	7.99	10.06	16.78	5.92
L ATIVIDADES IMOBILIÁRIAS	4.78	4.69	5.50	4.01	7.80	9.38	6.41
M ATIV. DE CONSULTORIA, CIENTÍFICAS, TÉCNICAS E SIMILARES	6.65	6.66	8.11	5.74	6.12	5.67	6.27
N ATIVIDADES ADMINISTRATIVAS E DOS SERVIÇOS DE APOIO	4.36	4.48	5.11	3.93	3.26	4.30	3.01
O ADMINISTRAÇÃO PÚB. E DEFESA; SEGURANÇA SOCIAL OBRIG.	4.85	4.86	4.69	5.42	3.97	4.69	3.54
P EDUCAÇÃO	6.35	6.18	7.64	5.99	10.68	12.61	10.23
Q ATIVIDADES DE SAÚDE HUMANA E APOIO SOCIAL	5.11	5.05	6.51	4.73	8.66	11.65	7.23
R ATIV. ARTÍSTICAS, DE ESPETÁC., DESPORT. E RECREATIVAS	6.61	6.63	8.01	4.41	6.10	5.87	6.32
S OUTRAS ATIVIDADES DE SERVIÇOS	4.19	4.15	4.95	3.89	5.95	7.90	5.35
U ATIV. DOS ORGANISMOS INTERN. E OUTRAS INST. EXTRA-TERRIT.	-	-	-	-	-	-	-

QUADROS DE PESSOAL

REGULAMENTAÇÃO COLETIVA DO TRABALHO

GRÁFICO 17

DISTRIBUIÇÃO PERCENTUAL DOS TRABALHADORES POR CONTA DE OUTREM POR AE, ACT, CCT, PRT/PCT E NÃO ABRANGIDOS POR IRC

HOMENS/MULHERES

REGIÃO AUTÓNOMA DA MADEIRA - OUTUBRO 2010



GRÁFICO 18

**REMUNERAÇÕES MÉDIAS MENSAIS BASE E GANHO
SEGUNDO O TIPO DE IRC**

HOMENS/MULHERES

REGIÃO AUTÓNOMA DA MADEIRA - OUTUBRO 2010

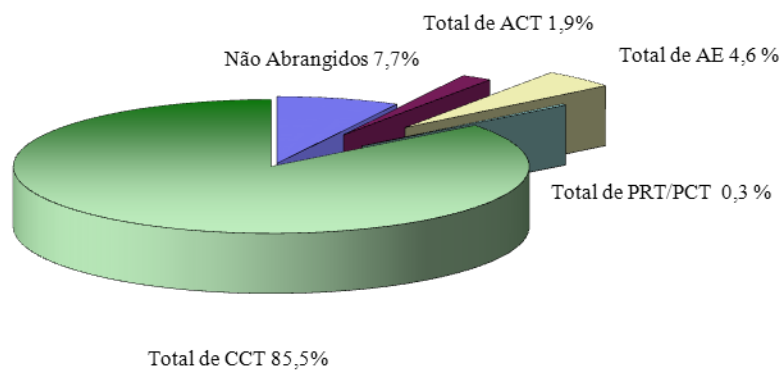
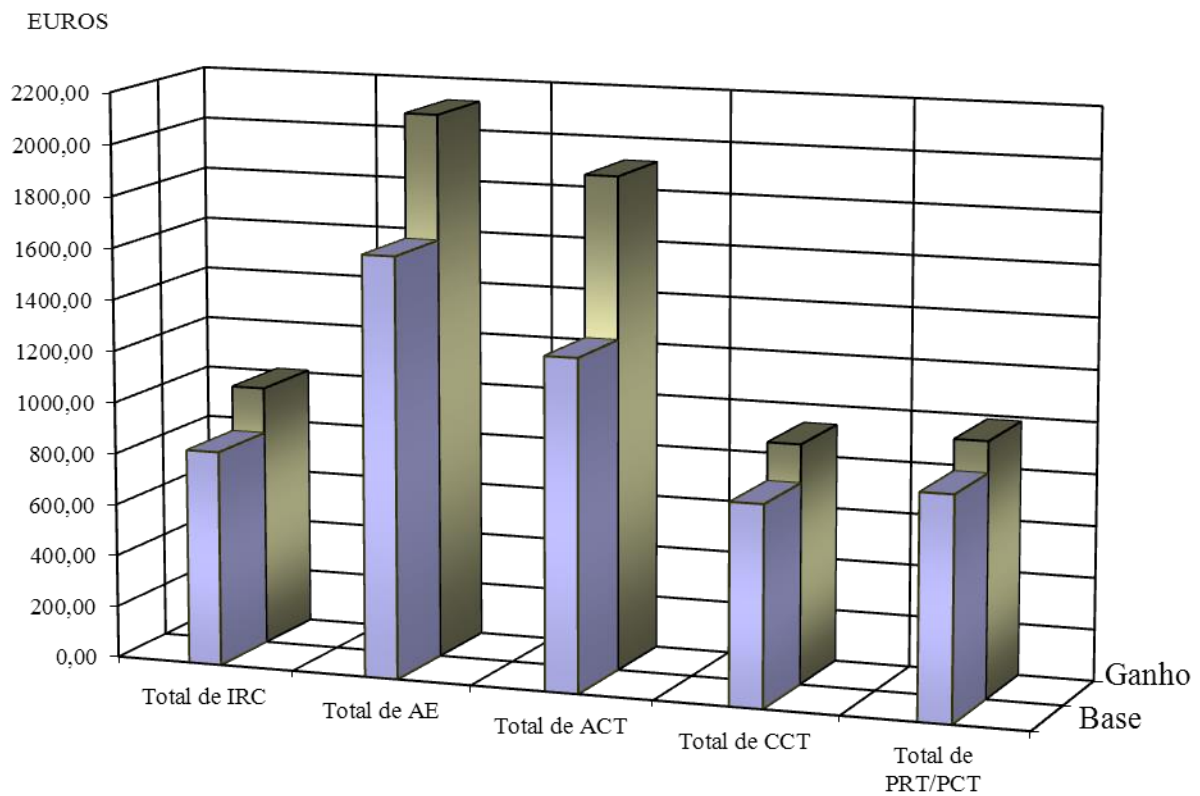

INSTRUMENTOS DE REGULAMENTAÇÃO COLETIVA

Quadro 71 (i)

OUTUBRO 2010

INSTRUMENTOS DE REGULAMENTAÇÃO COLETIVA	Data da Publicação da Tabela Salarial		N.º de TCO Abrangidos	Rem. Média Mensal (Eu.)		Dur. Média Sem. do Trab. Efetuado	
	BTE	JORAM		BASE	GANHO	NORMAL	TOTAL
TOTAL DE IRC			53 874	832,60	1008,68	38,6	39,1
TOTAL DE AE			2 683	1627,89	2111,96	36,8	37,5
TOTAL DE ACT			1 136	1283,04	1909,06	36,3	36,5
TOTAL DE CCT			49 894	777,45	925,79	38,7	39,3
TOTAL DE PRT/PCT			161	862,90	984,18	39,0	39,0
<u>AGRICULTURA</u>							
CCT - Agricultura e Produção Animal, Caça e At. dos Serv. Relacionados	-	16-01-1986	309	568,09	656,28	39	40
<u>PESCA</u>							
CCT - Pesca do Largo (zonas do Atlântico Norte, Sul e Sueste) (1)	08-02-2002	-					
	29-08-2010	-	17	1986,62	1986,62	40	40
<u>SILVICULTURA E EXPLORAÇÃO FLORESTAL</u>							
CCT - Silvicultura e Exploração Florestal	22-05-2010	-	33	893,01	939,88	39	39
<u>INDÚSTRIAS ALIMENTARES E DAS BEBIDAS</u>							
AE - Ilhopan - Panificação e Pastelaria, Lda	-	(a)	36	633,79	861,89	39	39
AE - Sweets and Sugar - Prod. e Com. de Açúcar e seus derivados	-	18-12-2008 (b)	35	786,19	1047,50	39	39
ACT - Empresa de Cervejas da Madeira, Lda.	-	02-06-2010	234	980,98	1478,40	39	39
ACT - Sociedade Insular de Moagens (SIM) e Outras	-	16-07-2010	73	803,58	995,78	39	40
CCT - Abate de Gado e Fabricação de Produtos à base de Carne (1)	15-09-2008	-					
	22-11-2008	-					
	22-12-2009	-					
	29-12-2009	-	111	853,60	995,29	39	39
CCT - Centros de Abate de Aves (1)	15-09-2004	-					
	08-05-2010	-					
	15-05-2010	-	55	545,69	625,42	39	39
CCT - Ind. de Congelação de Carnes, Peixe e Produtos Hortícolas	-	16-01-1998	117	610,20	659,90	39	39
CCT - Indústria de Conservas de Peixe (1)	22-12-1997	-					
	22-04-2010	-	90	536,66	660,06	39	40
CCT - Indústria do Leite e Derivados (1)	08-03-2001	-					
	15-04-2005	-					
	08-03-2010	-					
	08-04-2010	-					
	15-04-2010	-	82	683,51	872,54	39	41
CCT - Indústria da Panificação	-	17-06-2010	598	535,54	643,68	39	39
CCT - Indústria de Pastelaria e Confeitaria	-	17-06-2010	272	574,02	672,64	39	40
<u>IMPRESSÃO E REPRODUÇÃO DE SUPORTES GRAVADOS</u>							
CCT - Indústrias Gráficas (1)	08-06-1999	-					
	29-10-2009	-	124	912,14	1064,24	39	40
<u>INDÚSTRIA TÊXTIL DO VESTUÁRIO E COURO</u>							
CCT - Fabricação de Bordados (Operários e Escritórios)	-	18-05-2010	78	597,31	713,87	39	39
CCT - Confeção de Outros Artigos e Acessórios de Vestuário, Lavandarias e Tinturarias	-	16-07-2010	265	528,78	625,04	39	39
CCT - Indústria do Calçado	-	03-09-2010	30	492,88	528,08	39	39
<u>FABRICAÇÃO DE PRODUTOS QUÍMICOS E DE FIBRAS SINTÉTICAS OU ARTIFICIAIS</u>							
CCT - Fabricação de Produtos Químicos de Base (1)	15-05-2003	-					
	29-04-2009	-	84	847,37	1028,78	39	39
<u>FABRICAÇÃO DE OUTROS PRODUTOS MINERAIS NÃO METÁLICOS</u>							
CCT - Indústria de Betão Pronto (1)	15-05-2003	-					
	15-07-2009	-	68	1118,60	1442,39	39	40
<u>FABRICAÇÃO DE PRODUTOS METÁLICOS</u>							
CCT - Indústrias Metalúrgicas de base	-	17-07-2008 (b)	1 601	774,38	880,40	39	40

Continua

INSTRUMENTOS DE REGULAMENTAÇÃO COLETIVA

Quadro 71 (ii)

INSTRUMENTOS DE REGULAMENTAÇÃO COLETIVA	Data da Publicação da Tabela Salarial		N.º de TCO Abrangidos	Rem. Média Mensal (Eu.)		Dur. Média Sem. do Trab. Efetuado	
	BTE	JORAM		BASE	GANHO	NORMAL	TOTAL
	OUTUBRO 2010						
Continuação							
<u>FABRICAÇÃO DE EQUIPAMENTO ELÉTRICO</u>							
CCT - Indústria de Material Elétrico e Eletrónico (1)	08-11-2003	-					
	15-11-2003	-					
	29-06-2010	-	65	774,97	931,60	39	39
<u>OUTRAS INDÚSTRIAS TRANSFORMADORAS</u>							
CCT - Fabricação de Material Ortopédico e Próteses (Técnicos)	08-06-2007	-	25	612,39	692,14	39	39
<u>ELETRICIDADE, GÁS VAPOR, ÁGUA QUENTE E FRIA E AR FRIO</u>							
AE - Empresa de Eletricidade da Madeira, S.A.	-	19-08-2010	793	1937,70	2150,02	37	38
<u>RECOLHA, TRATAMENTO E ELIMINAÇÃO DE RESÍDUOS</u>							
AE - OTRS - Op. Est. Trat. de Resíduos Sólidos da Meia Serra ACE	-	17-04-2007	96	1086,37	1609,32	39	41
<u>CONSTRUÇÃO</u>							
CCT - Trabalhadores Administrativos da Construção Civil	-	03-03-2010	629	1088,05	1321,38	39	39
CCT - Construção (Trabalhadores Metalúrgicos)	-	03-12-2008	615	804,75	1010,35	39	40
CCT - Construção	-	03-03-2010	7 504	744,83	954,62	39	40
CCT - Construção (1)	29-05-2008	-					
	29-03-2010	-	522	1114,68	1417,20	39	40
<u>COMÉRCIO, MANUTENÇÃO E REPARAÇÃO DE VEÍCULOS AUTOMÓVEIS E MOTOCICLOS</u>							
CCT - Comércio e Reparação Automóvel (1)	29-03-1997	-					
	15-12-2000	-					
	28-02-2002	-					
	08-10-2010	-	894	985,61	1090,82	39	39
<u>COMÉRCIO POR GROSSO (INCLUI AGENTES) EXCETO DE V. AUTOMÓVEIS E DE MOTOCICLOS</u>							
AE - Cimentos Madeira, LDA.	-	02-05-2008 (b)	21	1963,64	2506,82	37	38
AE - Petrogal - Petróleos de Portugal, SA (1)	30-04-1990	-					
	08-12-2009	-					
	22-07-2010	-	0	0	0	0	0
AE - Fábrica de Tabaco Micaelense	-	-	5	882,59	1056,44	39	39
ACT - Empresas Petrolíferas Privadas	15-11-2009	-					
	22-07-2010	-	9	1883,58	2319,71	38	39
CCT - Armazenistas de Mercarias-Adipa (1)	22-04-2003	-					
	28-02-2009	-	39	1064,60	1279,06	39	39
CCT - Comércio por Grosso de Produtos Alimentares - ANACPA	08-09-2008	-	3	908,46	1024,29	39	39
CCT - Comércio por Grosso Outros Produtos Alimentares n. e. (1)	29-08-2006	-					
	08-05-2010	-					
	15-05-2010	-	23	834,93	997,42	39	39
CCT - Comércio e Exportação de Vinhos	-	17-06-2010	150	1030,88	1285,12	38	39
CCT - Comércio p/Grosso de Produtos Farmacêuticos (1)	15-06-2007	-					
	22-01-2010	-					
	08-06-2010	-	36	1100,41	1350,36	39	41
CCT - Importadores e Armazenistas de Material Elétrico (1)	22-01-2005	-					
	08-10-2008	-	5	1038,35	1193,84	39	39
CCT - Grossistas e Imp. de Materiais de Construção (1)	08-01-2009	-					
	08-09-2010	-	13	741,77	1001,61	39	40
<u>COMÉRCIO A RETALHO (EXCETO VEÍCULOS AUTOMÓVEIS E MOTOCICLOS)</u>							
CCT - Comércio a Retalho (Escritórios e Caixaeiros)	-	03-05-2010	8 082	847,80	994,23	39	39
CCT - Comércio a Retalho de Víveres	-	16-04-2010	2 857	604,48	712,92	39	39
CCT - Comércio a Retalho de Combustíveis e outras Atividades Auxiliares dos Transp. Terrestres	-	18-05-2010	535	586,36	728,17	39	40
CCT - Comércio a Retalho de Eletrodomésticos, Rádio, Televisão e Vídeo - Eletricistas (Reparação)	-	17-06-2010	93	653,16	741,05	39	39
CCT - Comércio de Material Ótico (1)	08-01-2005	-					
	15-11-2005	-					
	29-12-2005	-					
	29-12-2007	-	118	957,81	1125,70	39	39
CCT - Farmácias (Farmacêuticos)	08-09-2010	-	74	1740,83	2090,79	39	42
CCT - Trabalhadores das Farmácias	22-05-2008	-					
	08-06-2010	-	344	1035,42	1270,25	39	41

Continua

INSTRUMENTOS DE REGULAMENTAÇÃO COLETIVA

Quadro 71 (iii)

OUTUBRO 2010

Continuação

INSTRUMENTOS DE REGULAMENTAÇÃO COLETIVA	Data da Publicação da Tabela Salarial		N.º de TCO	Rem. Média Mensal (Eur.)		Dur. Média Sem. do Trab. Efetuado	
	BTE	JORAM		Abrangidos	BASE	GANHO	NORMAL
<u>TRANSPORTES TERRESTRES</u>							
CCT - Transportes Públicos Pesados de Passageiros e Turismo	-	03-05-2010	720	791,93	1230,59	39	45
CCT - Transportes Rodoviários em Automóveis Ligeiros (Táxis e carros letra A)	-	(c)	130	505,87	536,56	39	39
CCT - Transportes Públicos Rodoviários de Mercadorias	-	17-12-2009	376	646,14	779,22	39	40
<u>TRANSPORTES POR ÁGUA</u>							
CCT - Transportes Marítimos e Cabotagem	-	04-05-1998	74	729,43	937,63	39	42
CCT - Armadores da Marinha Mercante	08-03-1990	-	o	o	o	o	o
<u>TRANSPORTES AÉREOS</u>							
AE - TAP - AIR PORTUGAL, SA (Trabalhadores de Terra) (1)	29-11-1997	-					
	29-11-2005	-	23	2166,08	2610,11	37	39
AE - TAP - AIR PORTUGAL, SA (Pessoal de Navegação e de Cabine)	28-02-2006	-	21	2102,20	2102,20	37	37
ACT - Empresas de Navegação Aérea Estrangeiras	22-09-1996	-	3	1773,85	2034,51	39	39
<u>ARMAZENAGEM E ATIVIDADES AUXILIARES DOS TRANSPORTES</u>							
AE - SPDH - Serviços Port. de Handling, SA (1)	29-07-2007	-	256	1904,46	2293,62	37	37
AE - NAV - Navegação Aérea Portugal, EPE	29-03-2005	-	24	1710,77	2145,53	36	36
AE - NAV - Emp. Pública de Navegação Aérea de Portugal, EPE (Controladores de Tráfego Aéreo)	22-08-2010	-	26	2766,71	3321,66	35	35
AE - NAV - Navegação Aérea Portugal, EPE (Técnico Telecomunicações Aéreas)	15-02-2006	-	13	2208,99	2408,79	35	35
AE - ANAM - Aeroportos e Navegação Aérea da Madeira, S.A.	-	02-05-2003	309	1443,31	1957,88	36	36
CCT - Carregadores, Descarregadores e Estivadores	-	04-03-2008	82	744,32	1000,41	39	40
CCT - Agências de Navegação (Trab. Administrativos e de Armazém) (1)	29-01-2005	-					
	22-02-2005	-					
	22-10-2006	-					
	22-06-2007	-					
	29-07-2008	-	30	1227,72	1719,63	35	35
CCT - Agentes Transitários (1)	22-05-2009	-					
	29-05-2009	-	182	916,11	1098,31	36	36
CCT - Despachantes Oficiais - Trabalhadores Administrativos	22-09-1991	-					
	08-09-1992	-					
	15-09-1992	-	21	1186,24	1503,27	36	36
<u>ATIVIDADES POSTAIS E DE COURIER</u>							
AE - CTT - Correios de Portugal, SA (1)	22-07-2006	-					
	08-01-2010	-					
	15-09-2010	-	297	999,15	1388,16	39	39
<u>ALOJAMENTO, RESTAURAÇÃO E SIMILARES</u>							
ACT - Abastecimento de Aeronaves (1)	08-10-1999	-					
	08-07-2003	-	42	1105,58	1192,43	39	39
ACT/CCT - Empresas que exploram Cantinas, Refeitórios, Fab. Refeições (1)	22-03-1998	-					
	08-02-2003	-					
	15-07-2003	-					
	29-06-2010	-	5	510,43	607,82	39	39
CCT - Estabelecimentos Hoteleiros	-	04-01-2010	6 286	885,37	1002,24	39	40
CCT - Restaurantes e Similares	-	18-10-2010	4 510	586,75	626,18	39	39
<u>ATIVIDADES DE EDIÇÃO</u>							
CCT - Editores e Livreiros	22-01-2005	-	29	542,87	678,08	39	40
CCT - Edição de Jornais (Imprensa Diária)	15-02-2002	-	42	995,64	1437,89	35	35
CCT - Imprensa Diária (Jornalistas)	22-12-2003	-	34	1336,38	1915,09	35	35
CCT - Imprensa - Jornalistas	22-07-2010	-	44	1437,57	1863,67	35	35
CCT - Imprensa não Diária - Outros Trabalhadores (1)	29-06-2007	-					
	29-05-2010	-					
	08-06-2010	-	51	1060,03	1590,02	37	37

Continua

INSTRUMENTOS DE REGULAMENTAÇÃO COLETIVA

Quadro 71 (iv)

INSTRUMENTOS DE REGULAMENTAÇÃO COLETIVA	Data da Publicação da Tabela Salarial		N.º de TCO Abrangidos	Rem. Média Mensal (Eu.)		Dur. Média Sem. do Trab. Efetuado	
	BTE	JORAM		BASE	GANHO	NORMAL	TOTAL
	<u>ATIVIDADES CINEMATOGRAFICAS</u>						
CCT - Empresas Cinematográficas (1)	08-07-2005	-					
	08-07-2006	-					
	29-04-2010	-	21	688,41	880,32	39	39
<u>ATIVIDADES DE RÁDIO E DE TELEVISÃO</u>							
ACT - Rádio e Televisão de Portugal (1)	15-05-2007	-					
	22-07-2009	-	159	1515,52	2200,97	35	36
CCT - Estações de Radiodifusão - Jornalistas	22-02-2006	-	11	1235,61	1439,14	36	36
<u>TELECOMUNICAÇÕES</u>							
AE - PT Comunicações, SA (1)	15-07-2006	-					
	15-04-2007	-					
	08-10-2010	-	145	1521,34	2065,00	35	36
<u>ATIVIDADES DE AGÊNCIAS NOTICIOSAS</u>							
AE - Lusa Agência de Notícias de Portugal, SA	22-04-2009	-	3	1498,34	1942,51	35	35
<u>ATIVIDADES FINANCEIRAS E DE SEGUROS</u>							
AE - Caixa Geral de Depósitos (1)	22-12-2007	-					
	15-01-2008	-					
	08-06-2008	-	137	1579,73	2270,13	35	35
AE - Banco de Portugal (1)	08-08-2010	-					
	22-09-2010	-	15	1823,58	2301,18	35	35
AE - Banif - Banco Internacional do Funchal, SA (1)	29-08-2008	-					
	08-09-2008	-	298	1336,63	2220,92	35	35
ACT - Instituições de Crédito	22-10-2010	-	465	1357,27	2077,59	35	35
ACT - Banco Comercial Português e Outros (1)	15-06-2007	-					
	08-01-2010	-	151	1514,71	2364,49	35	35
CCT - Seguros e Resseguros (1)	22-07-2003	-					
	29-08-2008	-	97	1114,28	1678,08	35	35
CCT - Corretores, Angariadores Mediação	08-11-2009	-	22	682,01	822,31	39	39
CCT - Atividades Auxiliares de Seguros e Fundos de Pensões	29-05-2008	-	20	1025,63	1205,25	37	37
<u>ATIVIDADES IMOBILIÁRIAS</u>							
CCT - Atividades Imobiliárias	08-12-2003	-	64	620,13	704,12	39	39
<u>ATIVIDADE DE CONSULTORIA, CIENTÍFICAS TÉCNICAS E SIMILARES</u>							
CCT - Empresas de Contabilidade, Auditoria e Consultoria	15-10-2008	-	572	870,23	1011,55	39	39
CCT - Agências de Publicidade e Comunicação (1)	15-10-2003	-					
	15-07-2007	-	49	973,83	1100,45	39	40
CCT - Atividades Fotográficas (1)	08-08-2010	-	46	583,04	724,89	39	40
RCM/PCT - Trabalhadores Administrativos	-	17-02-2010	155	855,59	975,49	39	39
<u>ATIVIDADES ADMINISTRATIVAS E DOS SERVIÇOS DE APOIO</u>							
CCT - Aluguer de Veículos (1)	29-03-1996	-					
	08-04-1996	-	259	719,27	854,31	39	40
CCT - Prestação de Serviços de Trabalho Temporário	22-12-1989	-	129	598,18	661,11	39	40
CCT - Agências de Viagem e Turismo	22-03-2008	-	546	1013,91	1225,25	38	38
CCT - Agências de Viagem e Turismo (Guias, Intérpretes, Correio de Turismo, Guia Regional e Transf.)	28-02-1997	-	4	1044,55	1370,55	39	39
CCT - Atividades de Investigação e Segurança (1)	15-03-2009	-					
	22-07-2010	-	863	724,78	866,61	39	40
CCT - Atividades de Limpeza (1)	22-03-1999	-					
	08-02-2001	-					
	29-03-2004	-					
	22-04-2008	-					
	28-02-2010	-	1 642	526,41	616,55	39	39
CCT - Aplicação de Pesticidas	15-08-2010	-	16	630,20	837,15	39	39

Continua

INSTRUMENTOS DE REGULAMENTAÇÃO COLETIVA

Quadro 71 (v)

INSTRUMENTOS DE REGULAMENTAÇÃO COLETIVA	Data da Publicação da Tabela Salarial		N.º de TCO Abrangidos	Rem. Média Mensal (Eu.)		Dur. Média Sem. do Trab. Efetuado	
	BTE	JORAM		BASE	GANHO	NORMAL	TOTAL
	OUTUBRO 2010						
Continuação							
<u>ADMINISTRAÇÃO PÚBLICA - ATIVIDADES ECONÓMICAS</u>							
AE - ICP Autoridade Nacional das Comunicações (1)	15-08-2003	-					
	15-11-2009	-	5	2287,04	3026,91	36	36
<u>EDUCAÇÃO</u>							
CCT - Ensino Particular (1)	08-02-2009	-					
	28-02-2009	-					
	08-04-2009	-					
	08-10-2009	-	1 557	967,61	1088,07	34	34
CCT - Escolas de Condução Automóvel	-	16-07-2010	44	709,14	749,90	39	39
<u>ATIVIDADES DE SAÚDE HUMANA E APOIO SOCIAL</u>							
AE - SAMS - Serv. de Assistência Médico-Social do Sind. dos Bancários do Sul e Ilhas (Médicos)	08-07-1999	-					
	15-05-2002	-	4	o	o	o	o
AE - Serviço de Saúde da RAM - Médicos	-	30-07-2010	69	3266,92	5784,71	37	46
CCT - Estabelecimentos de Saúde com Internamento (1)	29-12-2001	-					
	15-01-2003	-					
	22-04-2010	-	266	791,99	955,27	39	40
CCT - Atividades de Medicina Dentária e Odontologia	22-03-1991	-	131	632,05	747,80	39	39
CCT - Laboratórios de Análises Clínicas, Médicos Patologistas e Radiologistas	08-04-2010	-					
	15-04-2010	-					
	29-10-2010	-	284	690,10	841,59	39	39
CCT - Atividades de Fisioterapia	22-07-1985	-	46	782,69	895,28	39	39
CCT - Medicinas Alternativas Naturais	22-04-1997	-	o	o	o	o	o
PRT/CCT - Trabalhadores ao Serviço das Instituições Particulares de Solidariedade Social (IPSS) (1)	22-04-1996	-					
	15-01-1999	-					
	15-02-2001	-					
	22-09-2009	-					
	08-12-2009	-	2 171	696,27	798,05	38	38
<u>ATIV. ARTÍSTICAS DE ESPETÁCULO DESPORTIVAS E RECREATIVAS</u>							
AE - Associação Desportiva do Clube de Golfe do Santo da Serra	-	03-04-2008	23	842,51	919,97	39	39
AE - Frente Mar Funchal - Gest.e Expl. Esp. Públicos, E.M.	-	17-12-2004	29	703,80	1023,25	39	44
CCT - Clubes de Futebol - Jogadores Profissionais	15-09-2009	-	104	3673,64	6198,75	35	35
CCT - Clubes de Futebol - Trabalhadores de Escritório (1)	15-09-2009	-					
	08-10-2009	-	78	820,65	910,26	37	37
CCT - Clubes de Futebol - Treinadores	22-07-1997	-	5	2531,63	2798,94	37	37
<u>OUTRAS ATIVIDADES DE SERVIÇOS</u>							
CCT - Atividades de Salões de Cabeleireiros e Institutos de Beleza	-	17-06-2010	430	521,94	559,95	39	39
<u>IRCS NÃO ENQUADRÁVEIS EM ATIVIDADES ESPECÍFICAS</u>							
CCT - Profissionais de Armazém e Motoristas e Ajudantes de Motorista	-	18-10-2010	1 241	611,05	737,91	39	40
PRT - Pilotos Profissionais (Transportes Aéreos)	22-11-1985	-	6	1028,49	1181,29	39	39

NOTAS:

(1) Valores relativos a mais de um IRC. O recurso à agregação justifica-se pelo facto dos IRC's diferentes se apresentarem com a âmbito setorial, geográfico e profissional total ou parcialmente coincidentes não sendo possível determinar qual o IRC efetivo.

(a) - Tabela Salarial e Cláusulas de expressão pecuniária atualizadas pelo CCT da Panificação.

(b) - O JORAM publicado na data indicada fixa os valores da tabela salarial e restantes cláusulas de expressão pecuniária para os anos de 2008, 2009 e 2010.

(c) - Indexada ao Salário Mínimo Regional