



REGIÃO AUTÓNOMA DA MADEIRA
GOVERNO REGIONAL



RELATÓRIO ÚNICO

ANEXO A

QUADROS DE PESSOAL

2012

Fonte: Relatório Único – Anexo A – Quadros de Pessoal – Ano 2012
Direção de Serviços de Estatísticas do Trabalho (DSETRA) da Direção Regional do Trabalho e
Gabinete de Estratégia e Estudos (GEE) do Ministério da Economia

Elaboração: Direção de Serviços de Estatísticas do Trabalho (DSETRA) da Direção Regional do Trabalho
- janeiro 2014

ÍNDICE

- Resumo
- Breve Análise de Resultados
- Siglas e Sinais Convencionais

ALGUNS INDICADORES GLOBAIS PARA OS ÚLTIMOS CINCO ANOS DA SÉRIE (2008 – 2012)

- Quadro 1 - Número de empresas e número médio de pessoas ao serviço nas empresas, por dimensão, relativo ao total de respostas de cada ano (2008 – 2012)
- Quadro 2 - Número de empresas e número médio de pessoas ao serviço nas empresas, por atividades, relativo ao total de respostas de cada ano (2008-2012)
- Quadro 3 - Distribuição percentual dos trabalhadores por conta de outrem, por níveis de qualificação e sexo, segundo os anos (2008 – 2012)
- Quadro 4 - Remunerações médias mensais base e ganho dos trabalhadores por conta de outrem, por níveis de qualificação, segundo os anos (2008 – 2012)
- Quadro 5 - Remunerações médias mensais base e ganho dos trabalhadores por conta de outrem, por sexo, segundo os anos (2008 – 2012)
- Quadro 6 - Número de trabalhadores abrangidos e remunerações médias mensais base e ganho, por anos (2008 – 2012), segundo os tipos de instrumento de regulamentação do trabalho

ESTRUTURA EMPRESARIAL

- Gráfico 1 - Distribuição percentual das empresas, segundo a dimensão da empresa
- Quadro 7 - Número de empresas, por atividades, segundo a dimensão da empresa
- Quadro 8 - Distribuição percentual das empresas, por atividades, segundo a dimensão da empresa
- Gráfico 2 - Distribuição percentual das pessoas ao serviço nas empresas, segundo a dimensão da empresa
- Quadro 9 - Número de pessoas ao serviço nas empresas, por atividades, segundo a dimensão da empresa
- Quadro 10 - Distribuição percentual das pessoas ao serviço nas empresas, por atividades, segundo a dimensão da empresa

- Quadro 11 - Número de estabelecimentos, por atividades, segundo a dimensão do estabelecimento
- Quadro 12 - Distribuição percentual dos estabelecimentos, por atividades, segundo a dimensão do estabelecimento
- Gráfico 3 - Distribuição percentual das pessoas ao serviço nos estabelecimentos segundo as atividades económicas
- Quadro 13 - Número de pessoas ao serviço nos estabelecimentos, por atividades, segundo a dimensão do estabelecimento
- Quadro 14 - Distribuição percentual das pessoas ao serviço nos estabelecimentos, por atividades, segundo a dimensão do estabelecimento
- Quadro 15 - Número de empresas, por concelhos, segundo a dimensão da empresa
- Quadro 16 - Distribuição percentual das empresas, por concelhos, segundo a dimensão da empresa
- Quadro 17 - Número de estabelecimentos, por atividades, segundo os concelhos dos estabelecimentos
- Quadro 18 - Distribuição percentual dos estabelecimentos, por atividades, segundo os concelhos dos estabelecimentos
- Quadro 19 - Número de pessoas ao serviço nos estabelecimentos, por atividades, segundo os concelhos dos estabelecimentos
- Quadro 20 - Distribuição percentual das pessoas ao serviço nos estabelecimentos, por atividades, segundo os concelhos dos estabelecimentos
- Gráfico 4 - Distribuição percentual das empresas, segundo a antiguidade da empresa (ano de constituição)
- Quadro 21 - Número de empresas, por atividades, segundo o escalão de antiguidade da empresa (ano de constituição)
- Quadro 22 - Distribuição percentual das empresas, por atividades, segundo a antiguidade da empresa (ano de constituição)
- Gráfico 5 - Distribuição percentual das empresas, segundo a natureza jurídica da empresa
- Quadro 23 - Número de empresas, por atividades, segundo a natureza jurídica da empresa
- Quadro 24 - Distribuição percentual das empresas, por atividades, segundo a natureza jurídica da empresa

Quadro 25 - Número de empresas, por dimensão da empresa, segundo a natureza jurídica

Quadro 26 - Distribuição percentual das empresas, por dimensão da empresa, segundo a natureza jurídica

EMPREGO

Gráfico 6 - Distribuição percentual dos trabalhadores por conta de outrem, segundo as atividades económicas

Quadro 27 - Número de pessoas ao serviço, por atividades, segundo a situação na profissão

Quadro 28 - Número de pessoas ao serviço, por situação na profissão, segundo o sexo

Quadro 29 - Número de trabalhadores por conta de outrem, por habilitações e sexo

Gráfico 7 - Distribuição percentual dos trabalhadores por conta de outrem, segundo as habilitações

Quadro 30 - Número de trabalhadores por conta de outrem, por atividades, segundo as habilitações (Homens/Mulheres)

Quadro 31 - Número de trabalhadores por conta de outrem, por grupos etários, segundo as habilitações (Homens/Mulheres)

Gráfico 8 - Distribuição percentual dos trabalhadores por conta de outrem, segundo os escalões de antiguidade na empresa

Quadro 32 - Número de trabalhadores por conta de outrem, por atividades, segundo os escalões de antiguidade na empresa (Homens/Mulheres)

Gráfico 9 - Distribuição percentual dos trabalhadores por conta de outrem, segundo os níveis de qualificação

Quadro 33 - Número de trabalhadores por conta de outrem, por atividades, segundo os níveis de qualificação (Homens/Mulheres)

Quadro 34 - Distribuição percentual dos trabalhadores por conta de outrem, por atividades, segundo os níveis de qualificação (Homens/Mulheres)

Quadro 35 - Número de trabalhadores por conta de outrem, por atividades, segundo os níveis de qualificação (Homens)

Quadro 36 - Distribuição percentual dos trabalhadores por conta de outrem, por atividades, segundo os níveis de qualificação (Homens)

- Quadro 37 - Número de trabalhadores por conta de outrem, por atividades, segundo os níveis de qualificação (Mulheres)
- Quadro 38 - Distribuição percentual dos trabalhadores por conta de outrem, por atividades, segundo os níveis de qualificação (Mulheres)
- Gráfico 10 - Distribuição percentual dos trabalhadores por conta de outrem, em cada sexo e total, segundo os grupos etários
- Quadro 39 - Número de trabalhadores por conta de outrem, por profissões, segundo os grupos etários (Homens/Mulheres)
- Quadro 39a - Número de trabalhadores por conta de outrem, por atividades, segundo os grupos etários (Homens/Mulheres)
- Quadro 40 - Número de trabalhadores por conta de outrem, por atividades, segundo o tipo de contrato (Homens/Mulheres)
- Quadro 41 - Número de trabalhadores por conta de outrem, por atividades, segundo os concelhos
- Quadro 42 - Número de trabalhadores por conta de outrem, por atividades, segundo o regime de duração de trabalho e o sexo
- Quadro 43 - Número de trabalhadores por conta de outrem, por níveis de qualificação, segundo o regime de duração do trabalho (Homens/Mulheres)
- Quadro 44 - Número de trabalhadores por conta de outrem, por grupos etários segundo o regime de duração do trabalho (Homens/Mulheres)

DURAÇÃO DO TRABALHO

- Gráfico 11 - Distribuição percentual dos trabalhadores por conta de outrem, a tempo completo por escalão do período normal de trabalho semanal
- Quadro 45 - Número de trabalhadores por conta de outrem, com regime de duração de trabalho a tempo completo, por atividades, segundo o escalão do período normal de trabalho semanal (PNT) (Homens/Mulheres)
- Quadro 46 - Distribuição percentual dos trabalhadores por conta de outrem, com regime de duração de trabalho a tempo completo, por atividade económica, segundo o escalão do período normal de trabalho semanal (PNT) (Homens/Mulheres)
- Quadro 47 - Duração média semanal do trabalho efetuado, no período normal, por atividades, segundo o regime de duração do trabalho e o sexo

Quadro 48 - Período normal de trabalho (PNT) médio dos trabalhadores por conta de outrem, com regime de duração de trabalho a tempo completo, por atividade económica, segundo o nível de qualificação (Homens/Mulheres)

Quadro 49 - Número de trabalhadores por conta de outrem com regime de duração a tempo parcial, por atividades, segundo o escalão do período normal de trabalho semanal (PNT) (Homens/Mulheres)

Quadro 50 - Distribuição percentual dos trabalhadores por conta de outrem, com regime de duração de trabalho a tempo parcial, por atividades, segundo o escalão do período normal de trabalho semanal (PNT)

Quadro 51 - Período normal de trabalho (PNT) médio dos trabalhadores por conta de outrem, com regime de duração de trabalho a tempo parcial, por atividades, segundo os níveis de qualificação (Homens/Mulheres)

Quadro 52 - Duração média semanal do trabalho extraordinário, por atividades, segundo os níveis de qualificação

Gráfico 12 - Percentagem de trabalhadores com horas extraordinárias em relação ao total de trabalhadores, segundo as atividades económicas

Quadro 53 - Percentagem de trabalhadores com horas extraordinárias em relação ao total de trabalhadores, segundo as atividades económicas

REMUNERAÇÕES

Gráfico 13 - Remunerações médias mensais base e ganho segundo a dimensão da empresa (Homens/Mulheres)

Quadro 54 - Remunerações médias mensais base, por atividades, segundo a dimensão da empresa (Homens/Mulheres)

Quadro 55 - Ganho médio mensal, por atividades, segundo a dimensão da empresa (Homens/Mulheres)

Gráfico 14 - Remunerações médias mensais base e ganho segundo os níveis de qualificação (Homens/Mulheres)

Quadro 56 - Remunerações médias mensais base, por atividades, segundo os níveis de qualificação (Homens/Mulheres)

Quadro 57 - Remunerações médias mensais base, por atividades, segundo os níveis de qualificação (Homens)

Quadro 58 - Remunerações médias mensais base, por atividades, segundo os níveis de qualificação (Mulheres)

- Quadro 59 - Ganho médio mensal, por atividades, segundo os níveis de qualificação (Homens/Mulheres)
- Quadro 60 - Ganho médio mensal, por atividades, segundo os níveis de qualificação (Homens)
- Quadro 61 - Ganho médio mensal, por atividades, segundo os níveis de qualificação (Mulheres)
- Gráfico 15 - Ganho médio mensal segundo os escalões de antiguidade na empresa (Homens/Mulheres)
- Quadro 62 - Ganho médio mensal, por atividades, segundo o escalão de antiguidade na empresa (Homens/Mulheres)
- Quadro 63 - Ganho médio mensal, por atividades, segundo as habilitações (Homens/Mulheres)
- Gráfico 16 - Ganho médio mensal, por concelhos
- Quadro 64 - Ganho médio mensal por concelhos, segundo as atividades (Homens/Mulheres)
- Quadro 65 - Remunerações médias mensais base e ganho, por concelhos, segundo o sexo
- Quadro 66 - Distribuição percentual dos trabalhadores por conta de outrem, a tempo completo, por atividades, segundo as classes de remuneração mensal base (Homens/Mulheres)
- Quadro 66a - Distribuição percentual dos trabalhadores por conta de outrem, a tempo completo, por atividades, segundo as classes de remuneração mensal base (Homens)
- Quadro 66b - Distribuição percentual dos trabalhadores por conta de outrem, a tempo completo, por atividades, segundo as classes de remuneração mensal base (Mulheres)
- Quadro 67 - Remunerações médias horárias base, por atividades, segundo os níveis de qualificação (Homens/Mulheres)
- Quadro 68 - Remunerações médias horárias base, por atividades, segundo os níveis de qualificação (Homens)
- Quadro 69 - Remunerações médias horárias base, por atividades, segundo os níveis de qualificação (Mulheres)
- Quadro 70 - Remunerações médias horárias base, por atividades, segundo o regime de duração do trabalho, e o sexo (Homens/Mulheres)

REGULAMENTAÇÃO COLETIVA DE TRABALHO

Gráfico 17 - Distribuição percentual dos trabalhadores por conta de outrem, por AE, ACT, CCT, PRT/RCM, e não abrangidos por qualquer IRC

Gráfico 18 - Remunerações médias mensais base e ganho, segundo o tipo de IRC (Homens/Mulheres)

Quadro 71 - Instrumentos de Regulamentação Coletiva – Número de trabalhadores abrangidos, remunerações médias mensais e duração média semanal do trabalho

RESUMO

QUADROS DE PESSOAL 2012

A regulamentação do Código do Trabalho, aprovado pela Lei nº7/2009 de 12 de fevereiro, adaptado à Região Autónoma da Madeira pelo Decreto Legislativo Regional nº21/2009/M de 4 de agosto, plasmada na Lei nº5/2009 de 14 de setembro, criou uma obrigação única, a cargo dos empregadores, de prestação anual de informação sobre a atividade social da empresa, com conteúdo e prazos de apresentação regulados na Portaria nº55/2010 de 21 de janeiro, que instituiu o modelo de Relatório Único, constituído por 6 anexos (A a F), correspondendo o Anexo A ao Quadro de Pessoal.

Os indicadores divulgados nesta publicação respeitam à Região Autónoma da Madeira e resultam do tratamento estatístico da informação prestada pelas entidades empregadoras em sede de Anexo A – Quadro de Pessoal, com referência a Outubro de 2012. Os apuramentos estatísticos são realizados em estreita colaboração com o Gabinete de Estratégia e Estudos (GEE) do Ministério da Economia.

Os dados respeitam à Estrutura Empresarial, Emprego, Duração do Trabalho, Remunerações (Base e Ganho) e Regulamentação Coletiva do Trabalho e é cruzada seguindo critérios relativos quer à caracterização dos trabalhadores (géneros, grupos etários, níveis de qualificação, habilitações, profissões, antiguidade na empresa), quer à caracterização das unidades declarantes (empresas e estabelecimentos) segundo a dimensão (volume de emprego), atividades económicas, antiguidade e natureza jurídica.

Os resultados globais relativos a 2012 respeitam a:

- 6 309 empresas;
- 7 778 estabelecimentos;
- 55 985 pessoas ao serviço nos estabelecimentos;
- 52 772 trabalhadores por conta de outrem;
- 47 091 trabalhadores abrangidos por instrumentos de regulamentação coletiva de trabalho (IRCT).

A publicação apresenta ainda dados desagregados para os concelhos da Região Autónoma da Madeira.

O período de referência é o mês de outubro de 2012, inserindo-se também alguns indicadores globais para o mês de outubro de 2008 a 2012.

BREVE ANÁLISE DE RESULTADOS

ESTRUTURA EMPRESARIAL

Os indicadores apresentados, respeitantes à Estrutura Empresarial, ilustram a distribuição das empresas, estabelecimentos e pessoas ao serviço por atividade económica, dimensão, antiguidade, natureza jurídica e concelhos.

As pequenas unidades são, à semelhança dos anos anteriores e do restante território nacional, predominantes no tecido empresarial da Região Autónoma da Madeira, representando as que têm até 9 pessoas ao serviço (5 375) designadas de microempresas, cerca de 83% do total, número que representa um acréscimo de mais 5,6%, a que corresponde uma variação absoluta de mais 286 empresas face a 2011 e, em simultâneo um reforço do seu peso em (+) 2,3 pontos percentuais na estrutura empresarial da Região. Em termos de emprego, estas empresas concentram 29,1% do volume das pessoas ao serviço na totalidade das empresas regionais. Já nas unidades de média e grande dimensão, com 50 ou mais pessoas ao serviço (132), que representam 2,1% da globalidade das empresas, a proporção das pessoas ao serviço sobe para 41,3%. Em termos globais, o número total de empresas regionais aumentou 2,7% (+ 166 unidades) relativamente ao ano anterior. Este acréscimo resulta do aumento do número de empresas de dimensão até 4 pessoas ao serviço (+ 418), registando-se, ao invés, diminuição em todos os escalões de dimensão superior.

Quanto à distribuição por setores de atividade, constata-se que 1 635 unidades, representando 25,9% das empresas, abrangendo 21,4% do volume global de emprego, pertenciam à atividade G (Comércio por Grosso e a Retalho, Reparação de Veículos Automóveis, Motociclos e Bens de Uso Pessoal e Doméstico). As atividades I (Alojamento, Restauração e Similares), com 16,7% e F (Construção) com 10,8% posicionam-se em segundo e terceiro. No que respeita ao emprego, apresentam volumes de 19,6% e de 11,3% respetivamente.

Analisando a distribuição da resposta das 6 309 empresas quanto à variável antiguidade (determinada a partir do ano de constituição declarado) verifica-se que 3,4%, a que correspondem 216 empresas, têm menos de 1 ano de atividade, 42,4% menos de 10 anos e 1,9% têm 50 ou mais anos.

Por natureza jurídica, predominam as sociedades por quotas (79,1%), enquanto as empresas em nome individual representam 9,5% do total, assumindo as restantes 6 formas jurídicas reduzida expressão (11,4%).

No que respeita à estrutura empresarial em termos concelhios, constata-se que o Funchal continua a concentrar, claramente, a maioria dos estabelecimentos (61,9%) e pessoas ao serviço (65,2%), tendo aumentado a sua preponderância em relação ao ano anterior em, respetivamente, + 2,7 pp e 1,2 pp, sendo o mesmo o único concelho com registo de algum dinamismo empresarial ao aumentar em 5,4% o seu número de estabelecimentos comparativamente ao anterior. De referir, no entanto, que este

acrécimo não se traduziu em crescimento do volume de emprego que, ao invés, diminuiu em todos os concelhos.

EMPREGO

A informação relativa ao Emprego centra-se essencialmente na caracterização dos 51 885 trabalhadores por conta de outrem (TCO), que neste mesmo ano representam 92,7% do volume do emprego (55 985 pessoas com vínculo às entidades empregadoras) declarado na globalidade das respostas ao Anexo A, e respeita à sua distribuição por atividade económica, nível de qualificação, profissão, sexo, habilitação literária, antiguidade na empresa e concelhos.

Analisando a distribuição dos TCO por habilitações literárias constata-se o prosseguimento da evolução favorável do nível académico, traduzida pela diminuição em (-) 1,9 pp no peso dos trabalhadores com habilitação igual ou inferior ao 1º ciclo do ensino básico, face ao ano anterior.

Em contrapartida, dos restantes níveis que apresentam melhoria, destacam-se os portadores de formação superior cujo peso aumentou em 1,6 pp, ao passarem de 11% para 12,6% e os portadores do ensino secundário e cursos de escolas profissionais, que aumentaram em 0,5 pp (ao passarem de 24,2% para 24,7%).

Atendendo à antiguidade na empresa verifica-se que continuam a predominar os trabalhadores com menos de 5 anos na mesma entidade empregadora, (44,7%). Os trabalhadores com antiguidade igual ou superior a 20 anos representam 11,4% do total.

A análise da distribuição dos TCO por qualificações, revela estabilidade na generalidade dos níveis face ao ano anterior, destacando-se, no entanto, os profissionais qualificados pela sua importância relativa (38,9 % do total).

No que se refere à estrutura etária, verifica-se um ligeiro acréscimo (2,3 pp) do peso dos trabalhadores com idade igual ou superior a 35 anos, ao passarem de 59,4% em 2011 para 61,7% em 2012, e os dos escalões inferiores uma diminuição de 2,2 pp.

O anexo Quadro de Pessoal contempla também o fornecimento de informação adicional relativa às pessoas ao serviço, nomeadamente quanto ao tipo de contrato de regime de duração do trabalho (a tempo completo e/ou a tempo parcial) e à nacionalidade. No que respeita ao primeiro aspeto, verifica-se que cerca de $\frac{3}{4}$ dos trabalhadores por conta de outrem eram permanentes. Quanto à duração do trabalho, apenas uma pequena parcela (7,6% a que correspondem 3 960 trabalhadores) exerciam a sua atividade a tempo parcial. No que se refere à nacionalidade, não são apresentados indicadores nesta publicação, devido ao seu reduzido número, sendo apenas reportados 1 124 trabalhadores que representam 2,2% dos TCO regionais.

DURAÇÃO DO TRABALHO

Os resultados referentes a este capítulo mostram que a duração média semanal normal de trabalho para o total das atividades económicas e TCO a tempo completo e a tempo

parcial era de 36,9 horas. Nos TCO a tempo completo, a duração semanal atingiu as 39,0 horas, descendo para as 15,7 nos trabalhadores a tempo parcial.

Os resultados mostram também que o período normal de trabalho (PNT) semanal de 75,4% dos trabalhadores a tempo completo se situou entre as 39,1 e as 40,0 e, que 78,5% dos trabalhadores a tempo parcial efetuavam 20 ou menos horas de trabalho semanal. Quanto ao trabalho extraordinário, cifrou-se em 4,2 horas semanais e foi efetuado por 6,6% dos trabalhadores.

REMUNERAÇÕES

Os valores das remunerações mensais base e ganho apresentados, respeitam aos TCO com duração do trabalho a tempo completo que, no período de referência, auferiram uma remuneração base completa (não foram considerados os trabalhadores com ausências não remuneradas). As remunerações horárias médias apresentadas têm como universo de cálculo os TCO com remuneração base auferida, independentemente de trabalharem o tempo completo ou incompleto.

O ganho médio mensal apurado em outubro de 2012 atingiu o montante de 1 056,56 euros, representando um acréscimo de (+) 0,7% face a outubro de 2011. A remuneração média mensal base cifrou-se em 873,23 euros, mais 1,4% do que no período homólogo de 2011. Por sexos, as mulheres recebem, em média, menos 18,7% e 21,6% de remuneração base e ganho, do que os homens.

REGULAMENTAÇÃO COLETIVA DE TRABALHO

A informação referente à Regulamentação Coletiva de Trabalho respeita ao número de trabalhadores por conta de outrem abrangidos em cada instrumento de regulamentação (IRCT), às correspondentes remunerações base e ganho e à duração média semanal do trabalho remunerado nos períodos normal e total. A informação está organizada por grandes setores de atividade económica (CAE-Rev3), devendo ser entendida como a atividade predominante dos trabalhadores abrangidos.

Em 2012, cerca de 91% dos trabalhadores dos estabelecimentos regionais estavam abrangidos por contratação coletiva. Destes, a grande maioria (73,6%), estavam cobertos por instrumentos de regulamentação coletiva de trabalho exclusivamente regionais.

Dos instrumentos de regulamentação utilizados (Acordo de Empresa – AE, Acordo Coletivo de Trabalho – ACT, Contrato Coletivo de Trabalho – CCT e Portaria de Regulamentação de Trabalho PRT, atualmente designada de Regulamento de Condições Mínimas), o CCT é o mais abrangente, abarcando cerca de 91% dos trabalhadores cobertos por contratação regional e/ou nacional.

CONCEITOS

Os conceitos e definições utilizados são os constantes dos Manuais/Instruções de Preenchimento do Relatório Único disponíveis na plataforma digital do GEE, e que podem ser acedidos através de um dos seguintes endereços: <http://www.srrh.gov-madeira.pt/drt> link Estatísticas Laborais ou <http://www.gee.min-economia.pt>

SIGLAS UTILIZADAS

ACT	-	Acordo Coletivo de Trabalho
AE	-	Acordo de Empresa
BTE	-	Boletim do Trabalho e Emprego
CAE	-	Classificação das Atividades Económicas
CCT	-	Contrato Coletivo de Trabalho
CNP	-	Classificação Nacional de Profissões
IRC	-	Instrumento de Regulamentação Coletiva
JORAM	-	Jornal Oficial da Região Autónoma da Madeira
PNT	-	Período Normal de Trabalho
PRT/RCM	-	Portaria de Regulamentação de Trabalho/Regulamento de Condições Mínimas
TCO	-	Trabalhadores por conta de outrem

SINAIS CONVENCIONAIS

<	Inferior a
≤	Igual ou inferior a
>	Superior a
-	Resultado nulo
x	Dado não disponível
o	Valor inferior a metade da unidade utilizada

Nota: Consideram-se não representativas as remunerações médias quando respeitem a um número de trabalhadores igual ou inferior a 2, pelo que se utilizou nestas situações o sinal convencional (o).

QUADROS DE PESSOAL

**ALGUNS INDICADORES GLOBAIS
PARA OS ÚLTIMOS CINCO ANOS DA SÉRIE 2008- 2012**

DISTRIBUIÇÃO PERCENTUAL DOS TRABALHADORES POR CONTA DE OUTREM,
POR NÍVEIS DE QUALIFICAÇÃO E SEXOS, SEGUNDO OS ANOS (2008 - 2012)

Quadro 3

Região Autónoma da Madeira		Outubro										%
ANOS		2008		2009		2010		2011		2012		
NÍVEIS DE QUALIFICAÇÃO		H	M	H	M	H	M	H	M	H	M	
TOTAL		100.0	100.0	100.0	100.0	100.0	100.0	100.0	100.0	100.0	100.0	
QUADROS SUPERIORES		4.9	5.5	5.4	6.1	5.7	6.1	6.2	6.7	6.8	6.7	
QUADROS MÉDIOS		4.3	4.7	4.5	5.1	5.1	5.6	4.9	5.4	5.5	5.9	
ENC., CONTRAM. E CHEFES DE EQUIPA		3.9	2.2	3.9	2.1	4.8	3.1	4.7	3.0	4.6	3.0	
PROF. ALTAMENTE QUALIFICADOS		6.8	8.7	7.4	9.3	7.6	9.2	7.8	9.4	8.7	10.2	
PROFISSIONAIS QUALIFICADOS		44.3	33.1	43.4	32.3	45.8	34.5	45.3	34.5	43.6	34.1	
PROFISSIONAIS SEMI-QUALIFICADOS		12.0	20.1	12.6	21.4	13.4	20.2	15.0	21.1	15.7	21.1	
PROFISSIONAIS NÃO QUALIFICADOS		14.2	13.1	12.7	11.8	12.9	12.5	11.5	11.6	10.3	11.3	
PRATICANTES E APRENDIZES		5.1	10.6	4.8	9.6	4.7	8.8	4.6	8.3	4.8	7.7	
NÍVEIS DESCONHECIDOS		4.5	2.0	5.3	2.3	-	-	-	-	-	-	

REMUNERAÇÕES MÉDIAS MENSAIS BASE E GANHO DOS TRABALHADORES POR CONTA
DE OUTREM, POR NÍVEIS DE QUALIFICAÇÃO, SEGUNDO OS ANOS (2008 - 2012)

Quadro 4

Região Autónoma da Madeira		Outubro										Euros
ANOS		2008		2009		2010		2011		2012		
NÍVEIS DE QUALIFICAÇÃO		Base	Ganho	Base	Ganho	Base	Ganho	Base	Ganho	Base	Ganho	
TOTAL		808.04	994.28	830.17	1013.57	855.11	1034.3	861.45	1049.75	873.23	1056.56	
QUADROS SUPERIORES		2025.40	2343.05	2104.51	2464.76	2032.11	2399.89	1984.93	2372.08	2032.25	2390.66	
QUADROS MÉDIOS		1462.56	1833.30	1418.17	1744.77	1421.81	1710.51	1378.61	1664.45	1417.35	1690.24	
ENC., CONTRAM. E CHEFES DE EQUIPA		1022.26	1289.28	1040.30	1320.37	1110.28	1361.32	1130.91	1377.39	1129.62	1385.69	
PROFISSIONAIS ALTAM. QUALIFICADOS		981.20	1197.48	1002.67	1233.47	1027.97	1276.89	1034.79	1337.70	1030.36	1302.47	
PROFISSIONAIS QUALIFICADOS		719.23	903.61	719.34	891.53	747.39	912.73	752.69	918.90	746.59	910.74	
PROFISSIONAIS SEMI-QUALIFICADOS		610.14	746.83	614.76	746.54	624.94	743.54	631.52	759.85	631.59	756.85	
PROFISSIONAIS NÃO QUALIFICADOS		536.93	666.14	557.65	682.66	567.52	688.34	582.82	704.78	585.27	701.05	
PRATICANTES E APRENDIZES		492.43	585.82	511.33	599.50	528.84	615.94	536.12	629.38	542.29	637.45	
NÍVEIS DESCONHECIDOS		730.31	911.21	734.71	898.98	-	-	-	-	-	-	

REMUNERAÇÕES MÉDIAS MENSAIS BASE E GANHO DOS TRABALHADORES
POR CONTA DE OUTREM, POR SEXOS, SEGUNDO OS ANOS (2008 - 2012)

Quadro 5

Região Autónoma da Madeira		Outubro					Euros
ANOS		2008	2009	2010	2011	2012	
REMUNERAÇÕES							
REMUNERAÇÃO MÉDIA MENSAL BASE							
	Homens/Mulheres	808.04	830.17	855.11	861.45	873.23	
	Homens	880.08	905.49	937.74	937.90	958.32	
	Mulheres	717.63	738.84	757.67	771.02	779.43	
GANHO MÉDIO MENSAL							
	Homens/Mulheres	994.28	1013.57	1034.3	1049.75	1056.56	
	Homens	1107.63	1128.82	1156.53	1163.41	1177.37	
	Mulheres	852.01	873.84	890.17	915.32	923.38	

NÚMERO DE TRABALHADORES ABRANGIDOS E REMUNERAÇÕES MÉDIAS MENSAS
 BASE E GANHO, POR ANOS (2008 - 2012), SEGUNDO OS TIPOS DE INSTRUMENTO DE
 REGULAMENTAÇÃO DO TRABALHO

Quadro 6

Região Autónoma da Madeira

Outubro

ANOS	INSTRUMENTOS DE REGULAMENTAÇÃO DO TRABALHO				
	TOTAL DE IRC	TOTAL DE AE	TOTAL DE ACT	TOTAL DE CCT	TOTAL DE PRT/PCT
2008					
N.º DE TCO ABRANGIDOS	61 605	2 848	1 171	50 134	7 452
REMUN. MÉDIA MENSAL:					
- BASE - Euros	772.17	1439.35	1283.97	710.53	852.13
- GANHO - Euros	953.48	1941.66	1891.31	872.42	976.05
2009					
N.º DE TCO ABRANGIDOS	57 868	2 244	1 471	47 306	6 847
REMUN. MÉDIA MENSAL:					
- BASE - Euros	801.12	1533.61	1286.94	739.61	862.78
- GANHO - Euros	982.98	2032.21	1935.66	899.76	984.69
2010					
N.º DE TCO ABRANGIDOS	53 874	2 683	1 136	49 894	161
REMUN. MÉDIA MENSAL:					
- BASE - Euros	832.60	1627.89	1283.04	777.45	862.90
- GANHO - Euros	1008.68	2111.96	1909.06	925.79	984.18
2011					
N.º DE TCO ABRANGIDOS	52 582	3 350	928	48 161	143
REMUN. MÉDIA MENSAL:					
- BASE - Euros	835,58	1407,79	1285,58	785,05	839,68
- GANHO - Euros	1018,32	1965,02	1912,61	931,16	952,41
2012					
N.º DE TCO ABRANGIDOS	47 091	3 170	1 012	42 770	139
REMUN. MÉDIA MENSAL:					
- BASE - Euros	836,64	1398,51	1300,36	784,20	772,50
- GANHO - Euros	1013,94	1907,76	1948,56	925,86	919,99

QUADROS DE PESSOAL

ESTRUTURA EMPRESARIAL

GRÁFICO 1

DISTRIBUIÇÃO PERCENTUAL DAS EMPRESAS SEGUNDO A DIMENSÃO

(Dimensão da empresa em função do número de pessoas ao serviço)

REGIÃO AUTÓNOMA DA MADEIRA - OUTUBRO 2012



GRÁFICO 2

DISTRIBUIÇÃO PERCENTUAL DAS PESSOAS AO SERVIÇO NAS EMPRESAS, SEGUNDO A DIMENSÃO DA EMPRESA

(Dimensão da empresa em função do número de pessoas ao serviço)

REGIÃO AUTÓNOMA DA MADEIRA - OUTUBRO 2012

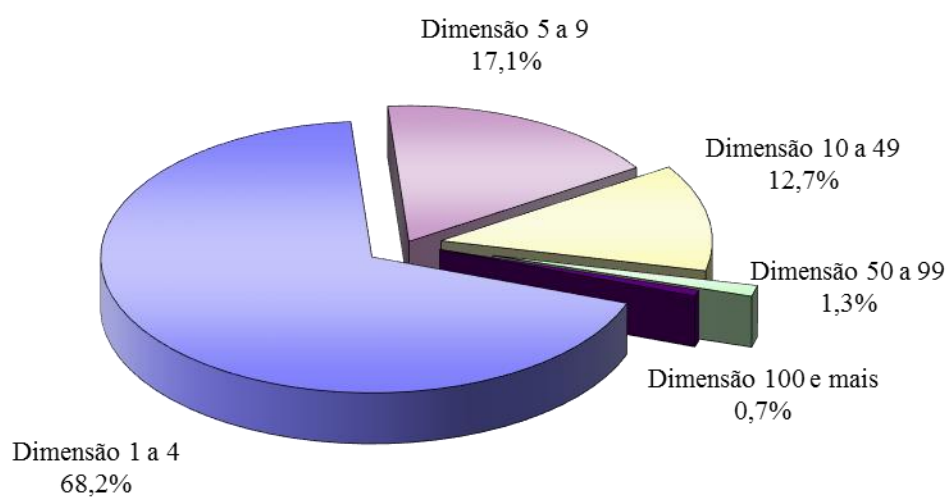

GRÁFICO 3

DISTRIBUIÇÃO PERCENTUAL DAS PESSOAS AO SERVIÇO NOS ESTABELECIMENTOS SEGUNDO AS ATIVIDADES ECONÓMICAS

HOMENS/MULHERES

REGIÃO AUTÓNOMA DA MADEIRA - OUTUBRO 2012

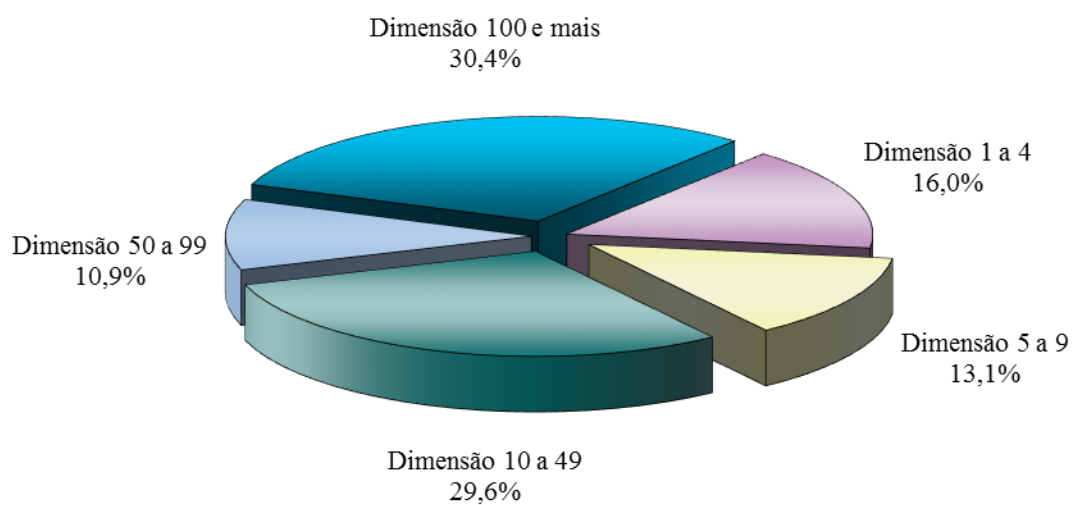
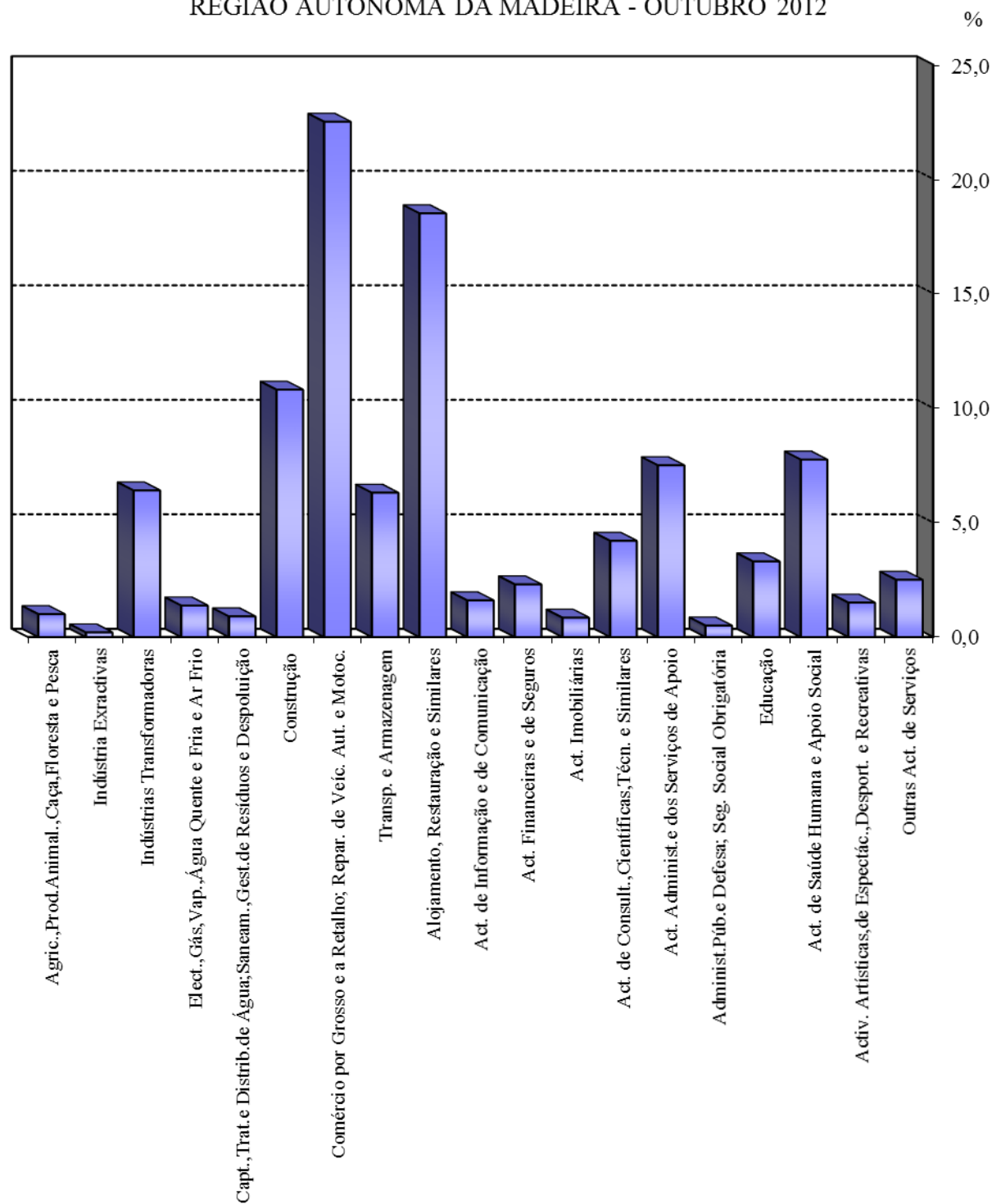

Região Autónoma da Madeira

Outubro de 2012

DIMENSÃO	TOTAL	1 - 4 pessoas	5 - 9 pessoas	10 - 49 pessoas	50-99 pessoas	100-249 pessoas	250-499 pessoas	500 e + pessoas
CONCELHOS								
TOTAL	6 309	4 299	1 076	802	82	34	7	9
CALHETA	171	115	28	24	2	1	-	1
CÂMARA DE LOBOS	448	290	95	59	3	1	-	-
FUNCHAL	3 927	2 702	637	485	61	28	6	8
MACHICO	358	237	67	50	3	1	-	-
PONTA DO SOL	158	103	38	16	1	-	-	-
PORTO MONIZ	48	29	9	10	-	-	-	-
RIBEIRA BRAVA	231	150	48	31	1	1	-	-
SANTA CRUZ	626	438	83	93	9	2	1	-
SANTANA	107	75	23	9	-	-	-	-
SAO VICENTE	111	74	24	13	-	-	-	-
PORTO SANTO	124	86	24	12	2	-	-	-

DISTRIBUIÇÃO PERCENTUAL DAS EMPRESAS, POR CONCELHOS,
SEGUNDO A DIMENSÃO DA EMPRESA

Quadro 16

Região Autónoma da Madeira

Outubro de 2012

DIMENSÃO	TOTAL	1 - 4 pessoas	5 - 9 pessoas	10 - 49 pessoas	50-99 pessoas	100-249 pessoas	250-499 pessoas	500 e + pessoas
CONCELHOS								
TOTAL	100.0	68.2	17.1	12.7	1.3	0.5	0.1	0.1
CALHETA	100.0	67.2	16.4	14.0	1.2	0.6	-	0.6
CÂMARA DE LOBOS	100.0	64.7	21.2	13.2	0.7	0.2	-	-
FUNCHAL	100.0	68.7	16.2	12.4	1.6	0.7	0.2	0.2
MACHICO	100.0	66.2	18.7	14.0	0.8	0.3	-	-
PONTA DO SOL	100.0	65.2	24.1	10.1	0.6	-	-	-
PORTO MONIZ	100.0	60.4	18.8	20.8	-	-	-	-
RIBEIRA BRAVA	100.0	65.0	20.8	13.4	0.4	0.4	-	-
SANTA CRUZ	100.0	69.9	13.3	14.9	1.4	0.3	0.2	-
SANTANA	100.0	70.1	21.5	8.4	-	-	-	-
SAO VICENTE	100.0	66.7	21.6	11.7	-	-	-	-
PORTO SANTO	100.0	69.3	19.4	9.7	1.6	-	-	-

Região Autónoma da Madeira

Outubro de 2012

CONCELHOS	TOTAL	CALHETA	CÂMARA LOBOS	FUNCHAL	MACHICO	PONTA DO SOL
ATIVIDADES (CAE/REV3)						
TOTAL	7 778	209	512	4 812	445	185
A AGRICULTURA, PRODUÇÃO ANIMAL, CAÇA, FLORESTA E PESCA	66	7	8	17	1	9
B INDÚSTRIAS EXTRATIVAS	20	-	-	11	1	4
C INDÚSTRIAS TRANSFORMADORAS	441	14	52	191	47	16
10/11/12 Indústrias Alimentares, das Bebidas e do Tabaco	154	5	15	73	16	3
13/14/15 Fab. de Têxteis; Indústria do Vestuário, do Couro e dos Prod. do Couro	35	-	1	27	1	-
16 Ind. da Mad. e da Cortiça e suas Obr., Excep. Mob.; Fab. de Ob. de Cest/Esp.	42	4	8	6	5	5
17/18 Fab. de Pasta, de Papel, Cartão e seus Art.; Impr. e Reprod. de Sup. Gravados	14	-	2	9	-	-
19/20 Fab. de Coque, Prod. Petrolíferos Refin. e de Aglomerados de Comb.; Fab. de Prod. Quím. e de Fibras Sint. ou Artif. Excep. Produtos Farmacêuticos	13	-	-	5	4	-
21 Fab. Prod. Farm. de Base	1	-	-	1	-	-
22 Fabricação de Artigos de Borracha e de Matérias Plásticas	14	-	2	9	2	-
23 Fabricação de Outros Produtos Minerais N/Metálicos	30	1	1	8	10	2
24/25 Ind. Metalúrgicas de Base e Fab. de Prod. Metálicos Excep. Máq. e Equip.	78	3	19	19	5	6
26/27/28 Fab. de Equip. Inform., Equip para Comunicações e Prod. Electrónicos e Ópticos; Fab. de Equipamento Eléctrico, de Máq. e de Equip. N.E.	6	-	-	4	-	-
29/30 Fab. Veículos Aut., Reb.	2	-	-	1	-	-
31 Fabricação de Mobiliário e de Colchões	12	-	-	7	1	-
32 Outras Indústrias Transformadoras	12	-	1	9	-	-
33 Reparação, Manutenção e Instalação de Máquinas e Equipamentos	28	1	3	13	3	-
D ELETRICIDADE, GÁS, VAPOR, ÁGUA QUENTE E FRIA E AR FRIO	29	2	2	9	2	1
E CAPTAÇÃO, TRATAMENTO E DISTRIB. DE ÁGUA; SANEAMENTO, GESTÃO DE RESÍDUOS E DESPOLUIÇÃO	36	2	4	10	4	-
F CONSTRUÇÃO	735	32	111	286	80	34
G COM. POR GROSSO E A RETALHO; REPAR. DE VEÍC. AUT. E MOTOC.	2 244	44	142	1 428	128	53
45 Comércio, Manutenção e Reparação, de Veículos Automóveis e Motociclos	285	7	27	138	14	8
46 Comércio por Grosso (inclui agentes), Excepto de Veíc. Automóveis e Motociclos	546	5	28	406	18	18
47 Comércio a retalho, Excepto de Veículos Automóveis e Motociclos	1 413	32	87	884	96	27
H TRANSPORTES E ARMAZENAGEM	454	7	28	265	21	7
49/50/51/52 Transp. Terrest. e Transp. por Oleod. ou Gasod., por Água e Aéreos; Armazen. e Atividades Auxiliares dos Transp. (inclui manuseamento)	418	4	26	250	20	5
53 Atividades Postais e de Courier	36	3	2	15	1	2
I ALOJAMENTO, RESTAURAÇÃO E SIMILARES	1 202	52	77	667	78	24
55 Alojamento	224	15	4	131	5	3
56 Restauração e Similares	978	37	73	536	73	21
J ATIVIDADES DE INFORMAÇÃO E DE COMUNICAÇÃO	100	2	3	82	4	1
58/59/60 At. de Edição; Act. Cinematog., de Vídeo, Prod. de Prog. de Televisão, de Grav. de Som, de Edição de Música; At. de Rádio e Televisão	29	1	1	23	1	-
61 Telecomunicações	25	1	-	18	2	-
62/63 Consultoria e Program. Inform. e At. Relacion.; At. dos Serv. de Informação	46	-	2	41	1	1
K ATIVIDADES FINANCEIRAS E DE SEGUROS	248	9	14	163	13	5
L ATIVIDADES IMOBILIÁRIAS	183	-	6	152	3	2
M ATIV. DE CONSULTORIA, CIENTÍFICAS, TÉCNICAS E SIMILARES	774	6	8	675	16	8
N ATIVIDADES ADMINISTRATIVAS E DOS SERVIÇOS DE APOIO	327	3	10	242	10	4
O ADMINISTRAÇÃO PÚB. E DEFESA; SEGURANÇA SOCIAL OBRIG.	14	1	1	4	-	-
P EDUCAÇÃO	107	6	5	65	5	3
Q ATIVIDADES DE SAÚDE HUMANA E APOIO SOCIAL	267	5	5	217	6	2
86 Atividades de Saúde Humana	212	2	2	183	3	1
87/88 Atividades de Apoio Social com/sem Alojamento	55	3	3	34	3	1
R ATIV. ARTÍSTICAS, DE ESPETÁC., DESPORT. E RECREATIVAS	130	6	7	76	7	2
S OUTRAS ATIVIDADES DE SERVIÇOS	401	11	29	252	19	10
U ATIV. DOS ORGANISMOS INTERN. E OUTRAS INST. EXTRA-TERRIT.	-	-	-	-	-	-

Continua

Região Autónoma da Madeira		Outubro de 2012					Continuação
CONCELHOS		PORTO MONIZ	RIBEIRA BRAVA	SANTA CRUZ	SANTANA	SÃO VICENTE	PORTO SANTO
ATIVIDADES (CAE/REV3)							
T O T A L		58	273	839	129	127	189
A AGRICULTURA, PRODUÇÃO ANIMAL, CAÇA, FLORESTA E PESCA		2	-	17	2	2	1
B INDÚSTRIAS EXTRATIVAS		-	-	1	2	-	1
C INDÚSTRIAS TRANSFORMADORAS		4	23	68	7	10	9
10/11/12 Indústrias Alimentares, das Bebidas e do Tabaco		1	6	28	1	3	3
13/14/15 Fab. de Têxteis; Indústria do Vestuário, do Couro e dos Prod. do Couro		-	1	3	1	1	-
16 Ind. da Mad. e da Cortiça e suas Obr., Excep. Mob.; Fab. de Ob. de Cest/Esp.		1	4	5	2	2	-
17/18 Fab. de Pasta, de Papel, Cartão e seus Art.; Impr. e Reprod. de Sup. Gravados		-	-	3	-	-	-
19/20 Fab. de Coque, Prod. Petrolíferos Refin. e de Aglomerados de Comb.; Fab. de Prod. Quím. e de Fibras Sint. ou Artif. Excep. Produtos Farmacêuticos		-	-	2	-	-	2
21 Fab. Prod. Farm. de Base		-	-	-	-	-	-
22 Fabricação de Artigos de Borracha e de Matérias Plásticas		-	-	1	-	-	-
23 Fabricação de Outros Produtos Minerais N/Metálicos		1	2	2	1	1	1
24/25 Ind. Metalúrgicas de Base e Fab. de Prod. Metálicos Excep. Máq. e Equip.		1	8	12	1	2	2
26/27/28 Fab. de Equip. Inform., Equip para Comunicações e Prod. Electrónicos e Ópticos; Fab. de Equipamento Eléctrico, de Máq. e de Equip. N.E.		-	-	2	-	-	-
29/30 Fab. Veículos Aut., Reb.		-	-	-	-	-	1
31 Fabricação de Mobiliário e de Colchões		-	2	-	1	1	-
32 Outras Indústrias Transformadoras		-	-	2	-	-	-
33 Reparação, Manutenção e Instalação de Máquinas e Equipamentos		-	-	8	-	-	-
D ELETRICIDADE, GÁS, VAPOR, ÁGUA QUENTE E FRIA E AR FRIO		2	2	3	2	1	3
E CAPTAÇÃO, TRATAMENTO E DISTRIB. DE ÁGUA; SANEAMENTO, GESTÃO DE RESÍDUOS E DESPOLUIÇÃO		-	3	8	2	-	3
F CONSTRUÇÃO		8	46	85	19	25	9
G COM. POR GROSSO E A RETALHO; REPAR. DE VEÍC. AUT. E MOTOC.		9	81	252	29	30	48
45 Comércio, Manutenção e Reparação, de Veículos Automóveis e Motociclos		1	14	59	4	5	8
46 Comércio por Grosso (inclui agentes), Excepto de Veíc. Automóveis e Motociclos		-	9	51	4	1	6
47 Comércio a Retalho, Excepto de Veículos Automóveis e Motociclos		8	58	142	21	24	34
H TRANSPORTES E ARMAZENAGEM		3	16	77	5	5	20
49/50/51/52 Transp. Terrest. e Transp. por Oleod. ou Gasod., por Água e Aéreos; Armazen. e Atividades Auxiliares dos Transp. (inclui manuseamento)		1	15	72	3	3	19
53 Atividades Postais e de Courier		2	1	5	2	2	1
I ALOJAMENTO, RESTAURAÇÃO E SIMILARES		19	37	143	35	28	42
55 Alojamento		8	6	21	15	8	8
56 Restauração e Similares		11	31	122	20	20	34
J ATIVIDADES DE INFORMAÇÃO E DE COMUNICAÇÃO		-	1	5	-	-	2
58/59/60 At. de Edição; Act. Cinematog., de Vídeo, Prod. de Prog. de Televisão, de Grav. de Som, de Edição de Música; At. de Rádio e Televisão		-	-	2	-	-	1
61 Telecomunicações		-	1	2	-	-	1
62/63 Consultoria e Program. Inform. e At. Relacion.; At. dos Serv. de Informação		-	-	1	-	-	-
K ATIVIDADES FINANCEIRAS E DE SEGUROS		3	9	17	4	6	5
L ATIVIDADES IMOBILIÁRIAS		-	3	11	-	1	5
M ATIV. DE CONSULTORIA, CIENTÍFICAS, TÉCNICAS E SIMILARES		1	12	36	3	3	6
N ATIVIDADES ADMINISTRATIVAS E DOS SERVIÇOS DE APOIO		-	4	37	2	2	13
O ADMINISTRAÇÃO PÚB. E DEFESA; SEGURANÇA SOCIAL OBRIG.		-	1	1	2	1	3
P EDUCAÇÃO		1	5	10	2	2	3
Q ATIVIDADES DE SAÚDE HUMANA E APOIO SOCIAL		1	7	15	3	2	4
86 Atividades de Saúde Humana		-	4	11	3	-	3
87/88 Atividades de Apoio Social com/sem Alojamento		1	3	4	-	2	1
R ATIV. ARTÍSTICAS, DE ESPETÁC., DESPORT. E RECREATIVAS		2	6	13	2	3	6
S OUTRAS ATIVIDADES DE SERVIÇOS		3	17	40	8	6	6
U ATIV. DOS ORGANISMOS INTERN. E OUTRAS INST. EXTRA-TERRIT.		-	-	-	-	-	-

Região Autónoma da Madeira		Outubro de 2012					%
CONCELHOS		TOTAL	CALHETA	CÂMARA LOBOS	FUNCHAL	MACHICO	PONTA DO SOL
ATIVIDADES (CAE/REV3)							
T O T A L		100,0	2,7	6,6	61,9	5,7	2,4
A AGRICULTURA, PRODUÇÃO ANIMAL, CAÇA, FLORESTA E PESCA		100,0	10,6	12,1	25,8	1,5	13,6
B INDÚSTRIAS EXTRATIVAS		100,0	-	-	55,0	5,0	20,0
C INDÚSTRIAS TRANSFORMADORAS		100,0	3,2	11,8	43,3	10,7	3,6
10/11/12 Indústrias Alimentares, das Bebidas e do Tabaco		100,0	3,2	9,7	47,4	10,4	1,9
13/14/15 Fab. de Têxteis; Indústria do Vestuário, do Couro e dos Prod. do Couro		100,0	-	2,9	77,1	2,9	-
16 Ind. da Mad. e da Cortiça e suas Obr., Excep. Mob.; Fab. de Ob. de Cest/Esp.		100,0	9,5	19,0	14,3	11,9	11,9
17/18 Fab. de Pasta, de Papel, Cartão e seus Art.; Impr. e Reprod. de Sup. Gravados		100,0	-	14,3	64,3	-	-
19/20 Fab. de Coque, Prod. Petrolíferos Refin. e de Aglomerados de Comb.; Fab. de Prod. Quím. e de Fibras Sint. ou Artif. Excep. Produtos Farmacêuticos		100,0	-	-	38,5	30,8	-
21 Fab. Prod. Farm. de Base		100,0	-	-	100,0	-	-
22 Fabricação de Artigos de Borracha e de Matérias Plásticas		100,0	-	14,3	64,3	14,3	-
23 Fabricação de Outros Produtos Minerais N/Metálicos		100,0	3,3	3,3	26,7	33,3	6,7
24/25 Ind. Metalúrgicas de Base e Fab. de Prod. Metálicos Excep. Máq. e Equip.		100,0	3,8	24,4	24,4	6,4	7,7
26/27/28 Fab. de Equip. Inform., Equip para Comunicações e Prod. Electrónicos e Ópticos; Fab. de Equipamento Eléctrico, de Máq. e de Equip. N.E.		100,0	-	-	66,7	-	-
29/30 Fab. Veículos Aut., Reb.		100,0	-	-	50,0	-	-
31 Fabricação de Mobiliário e de Colchões		100,0	-	-	58,3	8,3	-
32 Outras Indústrias Transformadoras		100,0	-	8,3	75,0	-	-
33 Reparação, Manutenção e Instalação de Máquinas e Equipamentos		100,0	3,6	10,7	46,4	10,7	-
D ELETRICIDADE, GÁS, VAPOR, ÁGUA QUENTE E FRIA E AR FRIO		100,0	6,9	6,9	31,0	6,9	3,4
E CAPTAÇÃO, TRATAMENTO E DISTRIB. DE ÁGUA; SANEAMENTO, GESTÃO DE RESÍDUOS E DESPOLUIÇÃO		100,0	5,6	11,1	27,8	11,1	-
F CONSTRUÇÃO		100,0	4,4	15,1	38,9	10,9	4,6
G COM. POR GROSSO E A RETALHO; REPAR. DE VEÍC. AUT. E MOTOC.		100,0	2,0	6,3	63,6	5,7	2,4
45 Comércio, Manutenção e Reparação, de Veículos Automóveis e Motociclos		100,0	2,5	9,5	48,4	4,9	2,8
46 Comércio por Grosso (inclui agentes), Excepto de Veíc. Automóveis e Motociclos		100,0	0,9	5,1	74,4	3,3	3,3
47 Comércio a Retalho, Excepto de Veículos Automóveis e Motociclos		100,0	2,3	6,2	62,6	6,8	1,9
H TRANSPORTES E ARMAZENAGEM		100,0	1,5	6,2	58,4	4,6	1,5
49/50/51/52 Transp. Terrest. e Transp. por Oleod. ou Gasod., por Água e Aéreos; Armazen. e Atividades Auxiliares dos Transp. (inclui manuseamento)		100,0	1,0	6,2	59,8	4,8	1,2
53 Atividades Postais e de Courier		100,0	8,3	5,6	41,7	2,8	5,6
I ALOJAMENTO, RESTAURAÇÃO E SIMILARES		100,0	4,3	6,4	55,5	6,5	2,0
55 Alojamento		100,0	6,7	1,8	58,5	2,2	1,3
56 Restauração e Similares		100,0	3,8	7,5	54,8	7,5	2,1
J ATIVIDADES DE INFORMAÇÃO E DE COMUNICAÇÃO		100,0	2,0	3,0	82,0	4,0	1,0
58/59/60 At. de Edição; Act. Cinematog., de Vídeo, Prod. de Prog. de Televisão, de Grav. de Som, de Edição de Música; At. de Rádio e Televisão		100,0	3,4	3,4	79,3	3,4	-
61 Telecomunicações		100,0	4,0	-	72,0	8,0	-
62/63 Consultoria e Program. Inform. e At. Relacion.; At. dos Serv. de Informação		100,0	-	4,3	89,1	2,2	2,2
K ATIVIDADES FINANCEIRAS E DE SEGUROS		100,0	3,6	5,6	65,7	5,2	2,0
L ATIVIDADES IMOBILIÁRIAS		100,0	-	3,3	83,1	1,6	1,1
M ATIV. DE CONSULTORIA, CIENTÍFICAS, TÉCNICAS E SIMILARES		100,0	0,8	1,0	87,2	2,1	1,0
N ATIVIDADES ADMINISTRATIVAS E DOS SERVIÇOS DE APOIO		100,0	0,9	3,1	74,0	3,1	1,2
O ADMINISTRAÇÃO PÚB. E DEFESA; SEGURANÇA SOCIAL OBRIG.		100,0	7,1	7,1	28,6	-	-
P EDUCAÇÃO		100,0	5,6	4,7	60,7	4,7	2,8
Q ATIVIDADES DE SAÚDE HUMANA E APOIO SOCIAL		100,0	1,9	1,9	81,3	2,2	0,7
86 Atividades de Saúde Humana		100,0	0,9	0,9	86,3	1,4	0,5
87/88 Atividades de Apoio Social com/sem Alojamento		100,0	5,5	5,5	61,8	5,5	1,8
R ATIV. ARTÍSTICAS, DE ESPETÁC., DESPORT. E RECREATIVAS		100,0	4,6	5,4	58,5	5,4	1,5
S OUTRAS ATIVIDADES DE SERVIÇOS		100,0	2,7	7,2	62,8	4,7	2,5
U ATIV. DOS ORGANISMOS INTERN. E OUTRAS INST. EXTRA-TERRIT.		-	-	-	-	-	-

Continua

Região Autónoma da Madeira	CONCELHOS	Outubro de 2012					Continuação
		PORTO MONIZ	RIBEIRA BRAVA	SANTA CRUZ	SANTANA	SÃO VICENTE	
	T O T A L	0,7	3,5	10,8	1,7	1,6	2,4
A	AGRICULTURA, PRODUÇÃO ANIMAL, CAÇA, FLORESTA E PESCA	3,0	-	25,8	3,0	3,0	1,5
B	INDÚSTRIAS EXTRATIVAS	-	-	5,0	10,0	-	5,0
C	INDÚSTRIAS TRANSFORMADORAS	0,9	5,2	15,4	1,6	2,3	2,0
	10/11/12 Indústrias Alimentares, das Bebidas e do Tabaco	0,6	3,9	18,2	0,6	1,9	1,9
	13/14/15 Fab. de Têxteis; Indústria do Vestuário, do Couro e dos Prod. do Couro	-	2,9	8,6	2,9	2,9	-
	16 Ind. da Mad. e da Cortiça e suas Obr., Excep. Mob.; Fab. de Ob. de Cest/Esp.	2,4	9,5	11,9	4,8	4,8	-
	17/18 Fab. de Pasta, de Papel, Cartão e seus Art.; Impr. e Reprod. de Sup. Gravados	-	-	21,4	-	-	-
	19/20 Fab. de Coque, Prod. Petrolíferos Refin. e de Aglomerados de Comb.; Fab. de Prod. Quím. e de Fibras Sint. ou Artif. Excep. Produtos Farmacêuticos	-	-	15,4	-	-	15,4
	21 Fab. Prod. Farm. de Base	-	-	-	-	-	-
	22 Fabricação de Artigos de Borracha e de Matérias Plásticas	-	-	7,1	-	-	-
	23 Fabricação de Outros Produtos Minerais N/Metálicos	3,3	6,7	6,7	3,3	3,3	3,3
	24/25 Ind. Metalúrgicas de Base e Fab. de Prod. Metálicos Excep. Máq. e Equip.	1,3	10,3	15,4	1,3	2,6	2,6
	26/27/28 Fab. de Equip. Inform., Equip para Comunicações e Prod. Electrónicos e Ópticos; Fab. de Equipamento Eléctrico, de Máq. e de Equip. N.E.	-	-	33,3	-	-	-
	29/30 Fab. Veículos Aut., Reb.	-	-	-	-	-	50,0
	31 Fabricação de Mobiliário e de Colchões	-	16,7	-	8,3	8,3	-
	32 Outras Indústrias Transformadoras	-	-	16,7	-	-	-
	33 Reparação, Manutenção e Instalação de Máquinas e Equipamentos	-	-	28,6	-	-	-
D	ELETRICIDADE, GÁS, VAPOR, ÁGUA QUENTE E FRIA E AR FRIO	6,9	6,9	10,3	6,9	3,4	10,3
E	CAPTAÇÃO, TRATAMENTO E DISTRIB. DE ÁGUA; SANEAMENTO, GESTÃO DE RESÍDUOS E DESPOLUIÇÃO	-	8,3	22,2	5,6	-	8,3
F	CONSTRUÇÃO	1,1	6,3	11,6	2,6	3,4	1,2
G	COM. POR GROSSO E A RETALHO; REPAR. DE VEÍC. AUT. E MOTOC.	0,4	3,6	11,2	1,3	1,3	2,1
	45 Comércio, Manutenção e Reparação, de Veículos Automóveis e Motociclos	0,4	4,9	20,7	1,4	1,8	2,8
	46 Comércio por Grosso (inclui agentes), Excepto de Veíc. Automóveis e Motociclos	-	1,6	9,3	0,7	0,2	1,1
	47 Comércio a retalho, Excepto de Veículos Automóveis e Motociclos	0,6	4,1	10,0	1,5	1,7	2,4
H	TRANSPORTES E ARMAZENAGEM	0,7	3,5	17,0	1,1	1,1	4,4
	49/50/51/52 Transp. Terrest. e Transp. por Oleod. ou Gasod., por Água e Aéreos; Armazen. e Atividades Auxiliares dos Transp. (inclui manuseamento)	0,2	3,6	17,2	0,7	0,7	4,5
	53 Atividades Postais e de Courier	5,6	2,8	13,9	5,6	5,6	2,8
I	ALOJAMENTO, RESTAURAÇÃO E SIMILARES	1,6	3,1	11,9	2,9	2,3	3,5
	55 Alojamento	3,6	2,7	9,4	6,7	3,6	3,6
	56 Restauração e Similares	1,1	3,2	12,5	2,0	2,0	3,5
J	ATIVIDADES DE INFORMAÇÃO E DE COMUNICAÇÃO	-	1,0	5,0	-	-	2,0
	58/59/60 At. de Edição; Act. Cinematog., de Vídeo, Prod. de Prog. de Televisão, de Grav. de Som, de Edição de Música; At. de Rádio e Televisão	-	-	6,9	-	-	3,4
	61 Telecomunicações	-	4,0	8,0	-	-	4,0
	62/63 Consultoria e Program. Inform. e At. Relacion.; At. dos Serv. de Informação	-	-	2,2	-	-	-
K	ATIVIDADES FINANCEIRAS E DE SEGUROS	1,2	3,6	6,9	1,6	2,4	2,0
L	ATIVIDADES IMOBILIÁRIAS	-	1,6	6,0	-	0,5	2,7
M	ATIV. DE CONSULTORIA, CIENTÍFICAS, TÉCNICAS E SIMILARES	0,1	1,6	4,7	0,4	0,4	0,8
N	ATIVIDADES ADMINISTRATIVAS E DOS SERVIÇOS DE APOIO	-	1,2	11,3	0,6	0,6	4,0
O	ADMINISTRAÇÃO PÚB. E DEFESA; SEGURANÇA SOCIAL OBRIG.	-	7,1	7,1	14,3	7,1	21,4
P	EDUCAÇÃO	0,9	4,7	9,3	1,9	1,9	2,8
Q	ATIVIDADES DE SAÚDE HUMANA E APOIO SOCIAL	0,4	2,6	5,6	1,1	0,7	1,5
	86 Atividades de Saúde Humana	-	1,9	5,2	1,4	-	1,4
	87/88 Atividades de Apoio Social com/sem Alojamento	1,8	5,5	7,3	-	3,6	1,8
R	ATIV. ARTÍSTICAS, DE ESPETÁC., DESPORT. E RECREATIVAS	1,5	4,6	10,0	1,5	2,3	4,6
S	OUTRAS ATIVIDADES DE SERVIÇOS	0,7	4,2	10,0	2,0	1,5	1,5
U	ATIV. DOS ORGANISMOS INTERN. E OUTRAS INST. EXTRA-TERRIT.	-	-	-	-	-	-

Região Autónoma da Madeira

Outubro de 2012

CONCELHOS	TOTAL	CALHETA	CÂMARA LOBOS	FUNCHAL	MACHICO	PONTA DO SOL
ATIVIDADES (CAE/REV3)						
T O T A L	55 985	1 813	3 092	36 518	2 726	906
A AGRICULTURA, PRODUÇÃO ANIMAL, CAÇA, FLORESTA E PESCA	564	15	65	303	6	18
B INDÚSTRIAS EXTRATIVAS	122	-	-	64	8	23
C INDÚSTRIAS TRANSFORMADORAS	3 609	148	620	1 343	411	73
10/11/12 Indústrias Alimentares, das Bebidas e do Tabaco	1 934	66	375	669	224	14
13/14/15 Fab. de Têxteis; Indústria do Vestuário, do Couro e dos Prod. do Couro	142	-	2	126	3	-
16 Ind. da Mad. e da Cortiça e suas Obr., Excep. Mob.; Fab. de Ob. de Cest/Esp.	256	55	56	21	34	19
17/18 Fab. de Pasta, de Papel, Cartão e seus Art.; Impr. e Reprod. de Sup. Gravados	103	-	20	55	-	-
19/20 Fab. de Coque, Prod. Petrolíferos Refin. e de Aglomerados de Comb.; Fab. de Prod. Quím. e de Fibras Sint. ou Artif. Excep. Produtos Farmacêuticos	45	-	-	18	22	-
21 Fab. Prod. Farm. de Base	1	-	-	1	-	-
22 Fabricação de Artigos de Borracha e de Matérias Plásticas	83	-	7	63	6	-
23 Fabricação de Outros Produtos Minerais N/Metálicos	227	6	13	80	47	9
24/25 Ind. Metalúrgicas de Base e Fab. de Prod. Metálicos Excep. Máq. e Equip.	444	17	115	81	31	31
26/27/28 Fab. de Equip. Inform., Equip para Comunicações e Prod. Electrónicos e Ópticos; Fab. de Equipamento Eléctrico, de Máq. e de Equip. N.E.	19	-	-	12	-	-
29/30 Fab. Veículos Aut., Reb.	9	-	-	2	-	-
31 Fabricação de Mobiliário e de Colchões	42	-	-	21	2	-
32 Outras Indústrias Transformadoras	38	-	4	27	-	-
33 Reparação, Manutenção e Instalação de Máquinas e Equipamentos	266	4	28	167	42	-
D ELETRICIDADE, GÁS, VAPOR, ÁGUA QUENTE E FRIA E AR FRIO	781	13	6	639	28	3
E CAPTAÇÃO, TRATAMENTO E DISTRIB. DE ÁGUA; SANEAMENTO, GESTÃO DE RESÍDUOS E DESPOLUIÇÃO	516	5	14	91	52	-
F CONSTRUÇÃO	6 053	827	829	2 239	617	238
G COM. POR GROSSO E A RETALHO; REPAR. DE VEÍC. AUT. E MOTOC.	12 619	152	657	8 268	550	247
45 Comércio, Manutenção e Reparação, de Veículos Automóveis e Motociclos	1 493	14	90	799	73	17
46 Comércio por Grosso (inclui agentes), Excepto de Veíc. Automóveis e Motociclos	2 985	7	153	1 940	79	147
47 Comércio a Retalho, Excepto de Veículos Automóveis e Motociclos	8 141	131	414	5 529	398	83
H TRANSPORTES E ARMAZENAGEM	3 538	11	84	2 118	98	24
49/50/51/52 Transp. Terrest. e Transp. por Oleod. ou Gasod., por Água e Aéreos; Armazen. e Atividades Auxiliares dos Transp. (inclui manuseamento)	3 233	4	66	1 919	85	8
53 Atividades Postais e de Courier	305	7	18	199	13	16
I ALOJAMENTO, RESTAURAÇÃO E SIMILARES	10 332	300	384	7 049	336	162
55 Alojamento	5 953	208	98	4 295	99	74
56 Restauração e Similares	4 379	92	286	2 754	237	88
J ATIVIDADES DE INFORMAÇÃO E DE COMUNICAÇÃO	886	2	4	851	10	1
58/59/60 At. de Edição; Act. Cinematog., de Vídeo, Prod. de Prog. de Televisão, de Grav. de Som, de Edição de Música; At. de Rádio e Televisão	359	1	2	346	5	-
61 Telecomunicações	292	1	-	275	4	-
62/63 Consultoria e Program. Inform. e At. Relacion.; At. dos Serv. de Informação	235	-	2	230	1	1
K ATIVIDADES FINANCEIRAS E DE SEGUROS	1 263	32	61	916	62	17
L ATIVIDADES IMOBILIÁRIAS	452	-	16	377	3	2
M ATIV. DE CONSULTORIA, CIENTÍFICAS, TÉCNICAS E SIMILARES	2 346	20	16	1 990	132	18
N ATIVIDADES ADMINISTRATIVAS E DOS SERVIÇOS DE APOIO	4 205	14	57	3 728	101	18
O ADMINISTRAÇÃO PÚB. E DEFESA; SEGURANÇA SOCIAL OBRIG.	299	20	24	67	-	-
P EDUCAÇÃO	1 864	44	97	1 436	62	15
Q ATIVIDADES DE SAÚDE HUMANA E APOIO SOCIAL	4 322	119	38	3 555	137	6
86 Atividades de Saúde Humana	2 929	13	6	2 836	12	2
87/88 Atividades de Apoio Social com/sem Alojamento	1 393	106	32	719	125	4
R ATIV. ARTÍSTICAS, DE ESPETÁC., DESPORT. E RECREATIVAS	816	69	12	556	68	3
S OUTRAS ATIVIDADES DE SERVIÇOS	1 398	22	108	928	45	38
U ATIV. DOS ORGANISMOS INTERN. E OUTRAS INST. EXTRA-TERRIT.	-	-	-	-	-	-

Continua

Região Autónoma da Madeira

Outubro de 2012

Continuação

ATIVIDADES (CAE/REV3)	CONCELHOS					
	PORTO MONIZ	RIBEIRA BRAVA	SANTA CRUZ	SANTANA	SÃO VICENTE	PORTO SANTO
TOTAL	300	1 743	6 449	602	621	1 215
A AGRICULTURA, PRODUÇÃO ANIMAL, CAÇA, FLORESTA E PESCA	18	-	130	3	4	2
B INDÚSTRIAS EXTRATIVAS	-	-	6	16	-	5
C INDÚSTRIAS TRANSFORMADORAS	7	140	717	29	82	39
10/11/12 Indústrias Alimentares, das Bebidas e do Tabaco	1	50	475	7	28	25
13/14/15 Fab. de Têxteis; Indústria do Vestuário, do Couro e dos Prod. do Couro	-	1	8	1	1	-
16 Ind. da Mad. e da Cortiça e suas Obr., Excep. Mob.; Fab. de Ob. de Cest/Esp.	3	39	11	5	13	-
17/18 Fab. de Pasta, de Papel, Cartão e seus Art.; Impr. e Reprod. de Sup. Gravados	-	-	28	-	-	-
19/20 Fab. de Coque, Prod. Petrolíferos Refin. e de Aglomerados de Comb.; Fab. de Prod. Quím. e de Fibras Sint. ou Artif. Excep. Produtos Farmacêuticos	-	-	3	-	-	2
21 Fab. Prod. Farm. de Base	-	-	-	-	-	-
22 Fabricação de Artigos de Borracha e de Matérias Plásticas	-	-	7	-	-	-
23 Fabricação de Outros Produtos Minerais N/Metálicos	1	7	27	4	32	1
24/25 Ind. Metalúrgicas de Base e Fab. de Prod. Metálicos Excep. Máq. e Equip.	2	30	119	8	6	4
26/27/28 Fab. de Equip. Inform., Equip para Comunicações e Prod. Electrónicos e Ópticos; Fab. de Equipamento Eléctrico, de Máq. e de Equip. N.E.	-	-	7	-	-	-
29/30 Fab. Veículos Aut., Reb.	-	-	-	-	-	7
31 Fabricação de Mobiliário e de Colchões	-	13	-	4	2	-
32 Outras Indústrias Transformadoras	-	-	7	-	-	-
33 Reparação, Manutenção e Instalação de Máquinas e Equipamentos	-	-	25	-	-	-
D ELETRICIDADE, GÁS, VAPOR, ÁGUA QUENTE E FRIA E AR FRIO	11	14	10	11	3	43
E CAPTAÇÃO, TRATAMENTO E DISTRIB. DE ÁGUA; SANEAMENTO, GESTÃO DE RESÍDUOS E DESPOLUIÇÃO	-	87	214	2	-	51
F CONSTRUÇÃO	33	275	712	98	127	58
G COM. POR GROSSO E A RETALHO; REPAR. DE VEÍC. AUT. E MOTOC.	22	497	1 823	126	93	184
45 Comércio, Manutenção e Reparação, de Veículos Automóveis e Motociclos	1	53	398	17	15	16
46 Comércio por Grosso (inclui agentes), Excepto de Veíc. Automóveis e Motociclos	-	26	599	18	1	15
47 Comércio a Retalho, Excepto de Veículos Automóveis e Motociclos	21	418	826	91	77	153
H TRANSPORTES E ARMAZENAGEM	4	103	902	15	17	162
49/50/51/52 Transp. Terrest. e Transp. por Oleod. ou Gasod., por Água e Aéreos; Armazen. e Atividades Auxiliares dos Transp. (inclui manuseamento)	1	99	877	9	10	155
53 Atividades Postais e de Courier	3	4	25	6	7	7
I ALOJAMENTO, RESTAURAÇÃO E SIMILARES	147	151	1 075	203	156	369
55 Alojamento	70	44	598	121	91	255
56 Restauração e Similares	77	107	477	82	65	114
J ATIVIDADES DE INFORMAÇÃO E DE COMUNICAÇÃO	-	1	14	-	-	3
58/59/60 At. de Edição; Act. Cinematog., de Vídeo, Prod. de Prog. de Televisão, de Grav. de Som, de Edição de Música; At. de Rádio e Televisão	-	-	3	-	-	2
61 Telecomunicações	-	1	10	-	-	1
62/63 Consultoria e Program. Inform. e At. Relacion.; At. dos Serv. de Informação	-	-	1	-	-	-
K ATIVIDADES FINANCEIRAS E DE SEGUROS	8	46	68	12	25	16
L ATIVIDADES IMOBILIÁRIAS	-	5	36	-	1	12
M ATIV. DE CONSULTORIA, CIENTÍFICAS, TÉCNICAS E SIMILARES	3	43	97	5	6	16
N ATIVIDADES ADMINISTRATIVAS E DOS SERVIÇOS DE APOIO	-	5	215	3	3	61
O ADMINISTRAÇÃO PÚB. E DEFESA; SEGURANÇA SOCIAL OBRIG.	-	39	5	27	21	96
P EDUCAÇÃO	1	26	148	12	5	18
Q ATIVIDADES DE SAÚDE HUMANA E APOIO SOCIAL	28	236	127	6	38	32
86 Atividades de Saúde Humana	-	12	35	6	-	7
87/88 Atividades de Apoio Social com/sem Alojamento	28	224	92	-	38	25
R ATIV. ARTÍSTICAS, DE ESPETÁC., DESPORT. E RECREATIVAS	10	36	22	3	21	16
S OUTRAS ATIVIDADES DE SERVIÇOS	8	39	128	31	19	32
U ATIV. DOS ORGANISMOS INTERN. E OUTRAS INST. EXTRA-TERRIT.	-	-	-	-	-	-

Região Autónoma da Madeira		Outubro de 2012					%
ATIVIDADES (CAE/REV3)	TOTAL	CALHETA	CÂMARA LOBOS	FUNCHAL	MACHICO	PONTA DO SOL	
T O T A L	100,0	3,2	5,5	65,2	4,9	1,6	
A AGRICULTURA, PRODUÇÃO ANIMAL, CAÇA, FLORESTA E PESCA	100,0	2,7	11,5	53,7	1,1	3,2	
B INDÚSTRIAS EXTRATIVAS	100,0	-	-	52,5	6,6	18,9	
C INDÚSTRIAS TRANSFORMADORAS	100,0	4,1	17,2	37,2	11,4	2,0	
10/11/12 Indústrias Alimentares, das Bebidas e do Tabaco	100,0	3,4	19,4	34,6	11,6	0,7	
13/14/15 Fab. de Têxteis; Indústria do Vestuário, do Couro e dos Prod. do Couro	100,0	-	1,4	88,7	2,1	-	
16 Ind. da Mad. e da Cortiça e suas Obr., Excep. Mob.; Fab. de Ob. de Cest/Esp.	100,0	21,5	21,9	8,2	13,3	7,4	
17/18 Fab. de Pasta, de Papel, Cartão e seus Art.; Impr. e Reprod. de Sup. Gravados	100,0	-	19,4	53,4	-	-	
19/20 Fab. de Coque, Prod. Petrolíferos Refin. e de Aglomerados de Comb.; Fab. de Prod. Quím. e de Fibras Sint. ou Artif. Excep. Produtos Farmacêuticos	100,0	-	-	40,0	48,9	-	
21 Fab. Prod. Farm. de Base	100,0	-	-	100,0	-	-	
22 Fabricação de Artigos de Borracha e de Matérias Plásticas	100,0	-	8,4	75,9	7,2	-	
23 Fabricação de Outros Produtos Minerais N/Metálicos	100,0	2,6	5,7	35,2	20,7	4,0	
24/25 Ind. Metalúrgicas de Base e Fab. de Prod. Metálicos Excep. Máq. e Equip.	100,0	3,8	25,9	18,2	7,0	7,0	
26/27/28 Fab. de Equip. Inform., Equip para Comunicações e Prod. Electrónicos e Ópticos; Fab. de Equipamento Eléctrico, de Máq. e de Equip. N.E.	100,0	-	-	63,2	-	-	
29/30 Fab. Veículos Aut., Reb.	100,0	-	-	22,2	-	-	
31 Fabricação de Mobiliário e de Colchões	100,0	-	-	50,0	4,8	-	
32 Outras Indústrias Transformadoras	100,0	-	10,5	71,1	-	-	
33 Reparação, Manutenção e Instalação de Máquinas e Equipamentos	100,0	1,5	10,5	62,8	15,8	-	
D ELETRICIDADE, GÁS, VAPOR, ÁGUA QUENTE E FRIA E AR FRIO	100,0	1,7	0,8	81,8	3,6	0,4	
E CAPTAÇÃO, TRATAMENTO E DISTRIB. DE ÁGUA; SANEAMENTO, GESTÃO DE RESÍDUOS E DESPOLUIÇÃO	100,0	1,0	2,7	17,6	10,1	-	
F CONSTRUÇÃO	100,0	13,7	13,7	37,0	10,2	3,9	
G COM. POR GROSSO E A RETALHO; REPAR. DE VEÍC. AUT. E MOTOC.	100,0	1,2	5,2	65,5	4,4	2,0	
45 Comércio, Manutenção e Reparação, de Veículos Automóveis e Motociclos	100,0	0,9	6,0	53,5	4,9	1,1	
46 Comércio por Grosso (inclui agentes), Excepto de Veíc. Automóveis e Motociclos	100,0	0,2	5,1	65,0	2,6	4,9	
47 Comércio a Retalho, Excepto de Veículos Automóveis e Motociclos	100,0	1,6	5,1	67,9	4,9	1,0	
H TRANSPORTES E ARMAZENAGEM	100,0	0,3	2,4	59,9	2,8	0,7	
49/50/51/52 Transp. Terrest. e Transp. por Oleod. ou Gasod., por Água e Aéreos; Armazen. e Atividades Auxiliares dos Transp. (inclui manuseamento)	100,0	0,1	2,0	59,4	2,6	0,2	
53 Atividades Postais e de Courier	100,0	2,3	5,9	65,2	4,3	5,2	
I ALOJAMENTO, RESTAURAÇÃO E SIMILARES	100,0	2,9	3,7	68,2	3,3	1,6	
55 Alojamento	100,0	3,5	1,6	72,1	1,7	1,2	
56 Restauração e Similares	100,0	2,1	6,5	62,9	5,4	2,0	
J ATIVIDADES DE INFORMAÇÃO E DE COMUNICAÇÃO	100,0	0,2	0,5	96,0	1,1	0,1	
58/59/60 At. de Edição; Act. Cinematog., de Vídeo, Prod. de Prog. de Televisão, de Grav. de Som, de Edição de Música; At. de Rádio e Televisão	100,0	0,3	0,6	96,4	1,4	-	
61 Telecomunicações	100,0	0,3	-	94,2	1,4	-	
62/63 Consultoria e Program. Inform. e At. Relacion.; At. dos Serv. de Informação	100,0	-	0,9	97,9	0,4	0,4	
K ATIVIDADES FINANCEIRAS E DE SEGUROS	100,0	2,5	4,8	72,5	4,9	1,3	
L ATIVIDADES IMOBILIÁRIAS	100,0	-	3,5	83,4	0,7	0,4	
M ATIV. DE CONSULTORIA, CIENTÍFICAS, TÉCNICAS E SIMILARES	100,0	0,9	0,7	84,8	5,6	0,8	
N ATIVIDADES ADMINISTRATIVAS E DOS SERVIÇOS DE APOIO	100,0	0,3	1,4	88,7	2,4	0,4	
O ADMINISTRAÇÃO PÚB. E DEFESA; SEGURANÇA SOCIAL OBRIG.	100,0	6,7	8,0	22,4	-	-	
P EDUCAÇÃO	100,0	2,4	5,2	77,0	3,3	0,8	
Q ATIVIDADES DE SAÚDE HUMANA E APOIO SOCIAL	100,0	2,8	0,9	82,3	3,2	0,1	
86 Atividades de Saúde Humana	100,0	0,4	0,2	96,8	0,4	0,1	
87/88 Atividades de Apoio Social com/sem Alojamento	100,0	7,6	2,3	51,6	9,0	0,3	
R ATIV. ARTÍSTICAS, DE ESPETÁC., DESPORT. E RECREATIVAS	100,0	8,5	1,5	68,1	8,3	0,4	
S OUTRAS ATIVIDADES DE SERVIÇOS	100,0	1,6	7,7	66,4	3,2	2,7	
U ATIV. DOS ORGANISMOS INTERN. E OUTRAS INST. EXTRA-TERRIT.	-	-	-	-	-	-	

Continua

Região Autónoma da Madeira	Outubro de 2012					Continuação	%
	PORTO MONIZ	RIBEIRA BRAVA	SANTA CRUZ	SANTANA	SÃO VICENTE		
ATIVIDADES (CAE/REV3)							
T O T A L	0,5	3,1	11,5	1,1	1,1	2,2	
A AGRICULTURA, PRODUÇÃO ANIMAL, CAÇA, FLORESTA E PESCA	3,2	-	23	0,5	0,7	0,4	
B INDÚSTRIAS EXTRATIVAS	-	-	4,9	13,1	-	4,1	
C INDÚSTRIAS TRANSFORMADORAS	0,2	3,9	19,9	0,8	2,3	1,1	
10/11/12 Indústrias Alimentares, das Bebidas e do Tabaco	0,1	2,6	24,6	0,4	1,4	1,3	
13/14/15 Fab. de Têxteis; Indústria do Vestuário, do Couro e dos Prod. do Couro	0	0,7	5,6	0,7	0,7	-	
16 Ind. da Mad. e da Cortiça e suas Obr., Excep. Mob.; Fab. de Ob. de Cest/Esp.	1,2	15,2	4,3	2	5,1	-	
17/18 Fab. de Pasta, de Papel, Cartão e seus Art.; Impr. e Reprod. de Sup. Gravados	-	-	27,2	-	-	-	
19/20 Fab. de Coque, Prod. Petrolíferos Refin. e de Aglomerados de Comb.; Fab. de Prod. Quím. e de Fibras Sint. ou Artif. Excep. Produtos Farmacêuticos	-	-	6,7	-	-	4,4	
21 Fab. Prod. Farm. de Base	-	-	-	-	-	-	
22 Fabricação de Artigos de Borracha e de Matérias Plásticas	-	-	8,4	-	-	-	
23 Fabricação de Outros Produtos Minerais N/Metálicos	0,4	3,1	11,9	1,8	14,1	0,4	
24/25 Ind. Metalúrgicas de Base e Fab. de Prod. Metálicos Excep. Máq. e Equip.	0,5	6,8	26,8	1,8	1,4	0,9	
26/27/28 Fab. de Equip. Inform., Equip para Comunicações e Prod. Electrónicos e Ópticos; Fab. de Equipamento Eléctrico, de Máq. e de Equip. N.E.	-	-	36,8	-	-	-	
29/30 Fab. Veículos Aut., Reb.	-	-	-	-	-	77,8	
31 Fabricação de Mobiliário e de Colchões	-	31	-	9,5	4,8	-	
32 Outras Indústrias Transformadoras	-	-	18,4	-	-	-	
33 Reparação, Manutenção e Instalação de Máquinas e Equipamentos	-	-	9,4	-	-	-	
D ELETRICIDADE, GÁS, VAPOR, ÁGUA QUENTE E FRIA E AR FRIO	1,4	1,8	1,3	1,4	0,4	5,5	
E CAPTAÇÃO, TRATAMENTO E DISTRIB. DE ÁGUA; SANEAMENTO, GESTÃO DE RESÍDUOS E DESPOLUIÇÃO	-	16,9	41,5	0,4	-	9,9	
F CONSTRUÇÃO	0,5	4,5	11,8	1,6	2,1	1	
G COM. POR GROSSO E A RETALHO; REPAR. DE VEÍC. AUT. E MOTOC.	0,2	3,9	14,4	1	0,7	1,5	
45 Comércio, Manutenção e Reparação, de Veículos Automóveis e Motociclos	0,1	3,5	26,7	1,1	1	1,1	
46 Comércio por Grosso (inclui agentes), Excepto de Veíc. Automóveis e Motociclos	-	0,9	20,1	0,6	-	0,5	
47 Comércio a Retalho, Excepto de Veículos Automóveis e Motociclos	0,3	5,1	10,1	1,1	0,9	1,9	
H TRANSPORTES E ARMAZENAGEM	0,1	2,9	25,5	0,4	0,5	4,6	
49/50/51/52 Transp. Terrest. e Transp. por Oleod. ou Gasod., por Água e Aéreos; Armazen. e Atividades Auxiliares dos Transp. (inclui manuseamento)	-	3,1	27,1	0,3	0,3	4,8	
53 Atividades Postais e de Courier	1	1,3	8,2	2	2,3	2,3	
I ALOJAMENTO, RESTAURAÇÃO E SIMILARES	1,4	1,5	10,4	2	1,5	3,6	
55 Alojamento	1,2	0,7	10	2	1,5	4,3	
56 Restauração e Similares	1,8	2,4	10,9	1,9	1,5	2,6	
J ATIVIDADES DE INFORMAÇÃO E DE COMUNICAÇÃO	-	0,1	1,6	-	-	0,3	
58/59/60 At. de Edição; Act. Cinematog., de Vídeo, Prod. de Prog. de Televisão, de Grav. de Som, de Edição de Música; At. de Rádio e Televisão	-	-	0,8	-	-	0,6	
61 Telecomunicações	-	0,3	3,4	-	-	0,3	
62/63 Consultoria e Program. Inform. e At. Relacion.; At. dos Serv. de Informação	-	-	0,4	-	-	-	
K ATIVIDADES FINANCEIRAS E DE SEGUROS	0,6	3,6	5,4	1	2	1,3	
L ATIVIDADES IMOBILIÁRIAS	-	1,1	8	-	0,2	2,7	
M ATIV. DE CONSULTORIA, CIENTÍFICAS, TÉCNICAS E SIMILARES	0,1	1,8	4,1	0,2	0,3	0,7	
N ATIVIDADES ADMINISTRATIVAS E DOS SERVIÇOS DE APOIO	-	0,1	5,1	0,1	0,1	1,5	
O ADMINISTRAÇÃO PÚB. E DEFESA; SEGURANÇA SOCIAL OBRIG.	-	13	1,7	9	7	32,1	
P EDUCAÇÃO	0,1	1,4	7,9	0,6	0,3	1	
Q ATIVIDADES DE SAÚDE HUMANA E APOIO SOCIAL	0,6	5,5	2,9	0,1	0,9	0,7	
86 Atividades de Saúde Humana	-	0,4	1,2	0,2	-	0,2	
87/88 Atividades de Apoio Social com/sem Alojamento	2	16,1	6,6	0	2,7	1,8	
R ATIV. ARTÍSTICAS, DE ESPETÁC., DESPORT. E RECREATIVAS	1,2	4,4	2,7	0,4	2,6	2	
S OUTRAS ATIVIDADES DE SERVIÇOS	0,6	2,8	9,2	2,2	1,4	2,3	
U ATIV. DOS ORGANISMOS INTERN. E OUTRAS INST. EXTRA-TERRIT.	-	-	-	-	-	-	

GRÁFICO 4

DISTRIBUIÇÃO PERCENTUAL DAS EMPRESAS SEGUNDO A ANTIGUIDADE DA EMPRESA (ANO DE CONSTITUIÇÃO)

REGIÃO AUTÓNOMA DA MADEIRA - OUTUBRO 2012



GRÁFICO 5

DISTRIBUIÇÃO PERCENTUAL DAS EMPRESAS SEGUNDO A NATUREZA JURÍDICA DA EMPRESA

REGIÃO AUTÓNOMA DA MADEIRA - OUTUBRO 2012

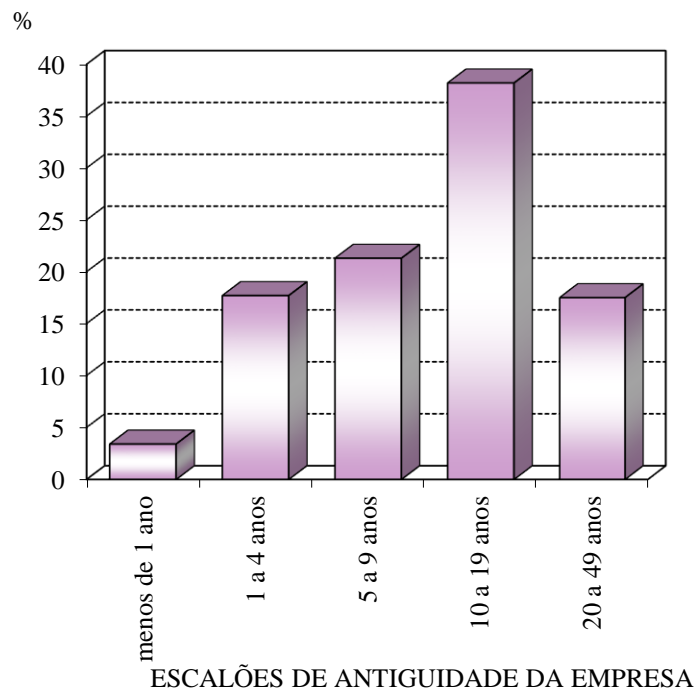
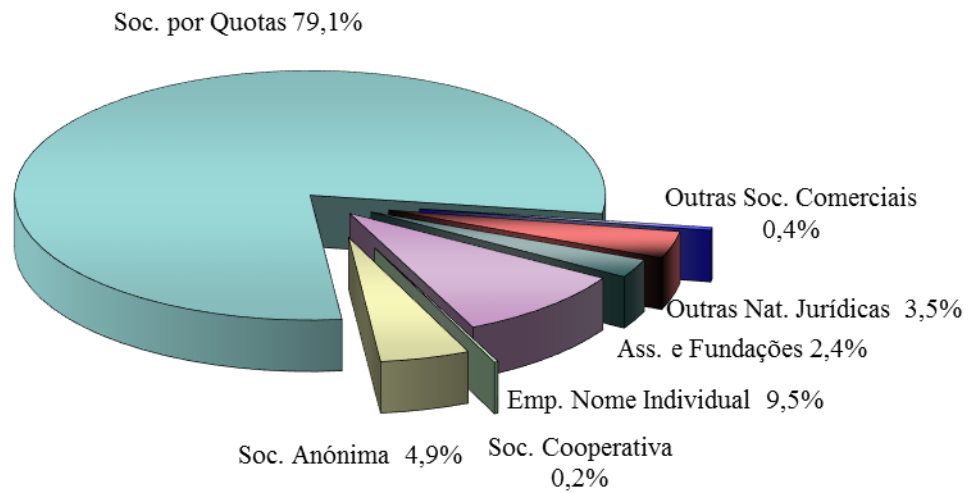

Região Autónoma da Madeira

Outubro de 2012

NATUREZA JURÍDICA	TOTAL	Emp.Em Nome Individual	Soc. Anónima (S.A)	Soc. por Quotas	Soc. Cooperativa	Outras Soc. Comerciais	Soc. Cívis	Assoc. e Fundações	Outras Natur. Jurídicas
ESCALÕES DE DIMENSÃO									
TOTAL	6 309	601	311	4 984	10	26	-	154	223
De 1 a 4 Pessoas	4 299	544	111	3 359	6	25	-	83	171
De 5 a 9 Pessoas	1 076	44	37	942	2	1	-	28	22
De 10 a 49 Pessoas	802	13	92	640	2	-	-	34	21
De 50 a 99 Pessoas	82	-	42	34	-	-	-	5	1
De 100 a 249 Pessoas	34	-	15	8	-	-	-	4	7
De 250 a 499 Pessoas	7	-	6	1	-	-	-	-	-
De 500 e + Pessoas	9	-	8	-	-	-	-	-	1

DISTRIBUIÇÃO PERCENTUAL DAS EMPRESAS, POR DIMENSÃO
DA EMPRESA, SEGUNDO A NATUREZA JURÍDICA

Quadro 26

Região Autónoma da Madeira

Outubro de 2012

%

NATUREZA JURÍDICA	TOTAL	Emp.Em Nome Individual	Soc. Anónima (S.A)	Soc. por Quotas	Soc. Cooperativa	Outras Soc. Comerciais	Soc. Cívis	Assoc. e Fundações	Outras Natur. Jurídicas
ESCALÕES DE DIMENSÃO									
TOTAL	100.0	9.5	4.9	79.1	0.2	0.4	-	2.4	3.5
De 1 a 4 Pessoas	100.0	12.7	2.6	78.1	0.1	0.6	-	1.9	4.0
De 5 a 9 Pessoas	100.0	4.1	3.4	87.6	0.2	0.1	-	2.6	2.0
De 10 a 49 Pessoas	100.0	1.6	11.5	79.9	0.2	-	-	4.2	2.6
De 50 a 99 Pessoas	100.0	-	51.2	41.5	-	-	-	6.1	1.2
De 100 a 249 Pessoas	100.0	-	44.1	23.5	-	-	-	11.8	20.6
De 250 a 499 Pessoas	100.0	-	85.7	14.3	-	-	-	-	-
De 500 e + Pessoas	100.0	-	88.9	-	-	-	-	-	11.1

QUADROS DE PESSOAL

EMPREGO

GRÁFICO 6

DISTRIBUIÇÃO PERCENTUAL DOS TRABALHADORES POR CONTA DE OUTREM SEGUNDO AS ATIVIDADES ECONÓMICAS

HOMENS/MULHERES

REGIÃO AUTÓNOMA DA MADEIRA - OUTUBRO 2012

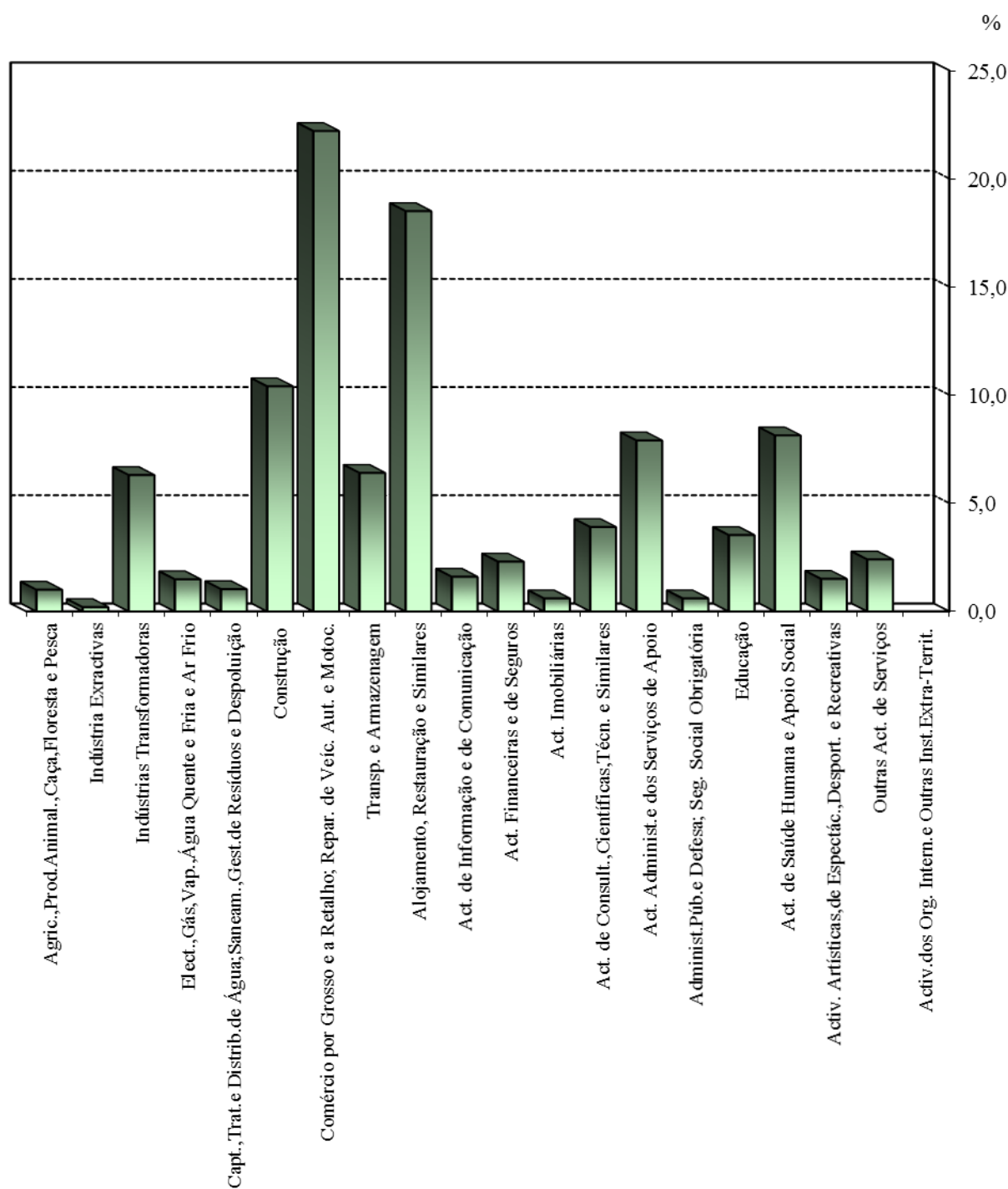

Região Autónoma da Madeira		Outubro de 2012			HOMENS/MULHERES		
SITUAÇÃO NA PROFISSÃO		TOTAL	Empregador	Trabalhador Familiar não Remunerado	Trabalhador por Conta de Outrem	Membro Act. Cooperativas de Produção	Outros
ATIVIDADES (CAE/REV3)							
T O T A L		55 985	4 030	11	51 885	2	57
A	AGRICULTURA, PRODUÇÃO ANIMAL, CAÇA, FLORESTA E PESCA	564	28	-	536	-	-
B	INDÚSTRIAS EXTRATIVAS	122	4	-	118	-	-
C	INDÚSTRIAS TRANSFORMADORAS	3 609	351	-	3 258	-	-
10/11/12	Indústrias Alimentares, das Bebidas e do Tabaco	1 934	101	-	1 833	-	-
13/14/15	Fab. de Têxteis; Indústria do Vestuário, do Couro e dos Prod. do Couro	142	20	-	122	-	-
16	Ind. da Mad. e da Cortiça e suas Obr., Excep. Mob.; Fab. de Ob. de Cest./Esp.	256	42	-	214	-	-
17/18	Fab. de Pasta, de Papel, Cartão e seus Art.; Impr. e Reprod. de Sup. Gravados	103	5	-	98	-	-
19/20	Fab. de Coque, Prod. Petrolíferos Refin. e de Aglomerados de Comb.; Fab. de Prod. Quím. e de Fibras Sint. ou Artif. Excep. Produtos Farmacêuticos	45	5	-	40	-	-
21	Fab. Prod. Farm. de Base	1	-	-	1	-	-
22	Fabricação de Artigos de Borracha e de Matérias Plásticas	83	11	-	72	-	-
23	Fabricação de Outros Produtos Minerais N/Metálicos	227	28	-	199	-	-
24/25	Ind. Metalúrgicas de Base e Fab. de Prod. Metálicos Excep. Máq. e Equip.	444	81	-	363	-	-
26/27/28	Fab. de Equip. Inform., Equip para Comunicações e Prod. Electrónicos e Ópticos; Fab. de Equipamento Eléctrico, de Máq. e de Equip. N.E.	19	8	-	11	-	-
29/30	Fab. Veículos Aut., Reb.	9	-	-	9	-	-
31	Fabricação de Mobiliário e de Colchões	42	12	-	30	-	-
32	Outras Indústrias Transformadoras	38	10	-	28	-	-
33	Reparação, Manutenção e Instalação de Máquinas e Equipamentos	266	28	-	238	-	-
D	ELETRICIDADE, GÁS, VAPOR, ÁGUA QUENTE E FRIA E AR FRIO	781	-	-	781	-	-
E	CAPTAÇÃO, TRATAMENTO E DISTRIB. DE ÁGUA; SANEAMENTO, GESTÃO DE RESÍDUOS E DESPOLUIÇÃO	516	5	-	504	-	7
F	CONSTRUÇÃO	6 053	648	-	5 402	-	3
G	COM. POR GROSSO E A RETALHO; REPAR. DE VEÍC. AUT. E MOTOC.	12 619	1 116	1	11 494	2	6
45	Comércio, Manutenção e Reparação, de Veículos Automóveis e Motociclos	1 493	179	-	1 313	-	1
46	Comércio por Grosso (inclui agentes), Excepto de Veíc. Automóveis e Motociclos	2 985	244	-	2 734	2	5
47	Comércio a Retalho, Excepto de Veículos Automóveis e Motociclos	8 141	693	1	7 447	-	-
H	TRANSPORTES E ARMAZENAGEM	3 538	199	-	3 330	-	9
49/50/51/52	Transp. Terrest. e Transp. por Oleod. ou Gasod., por Água e Aéreos; Armazen. e Atividades Auxiliares dos Transp. (inclui manuseamento)	3 233	194	-	3 030	-	9
53	Atividades Postais e de Courier	305	5	-	300	-	-
I	ALOJAMENTO, RESTAURAÇÃO E SIMILARES	10 332	718	3	9 611	-	-
55	Alojamento	5 953	88	-	5 865	-	-
56	Restauração e Similares	4 379	630	3	3 746	-	-
J	ATIVIDADES DE INFORMAÇÃO E DE COMUNICAÇÃO	886	31	-	854	-	1
58/59/60	At. de Edição; Act. Cinematog., de Vídeo, Prod. de Prog. de Televisão, de Grav. de Som, de Edição de Música; At. de Rádio e Televisão	359	6	-	353	-	-
61	Telecomunicações	292	3	-	289	-	-
62/63	Consultoria e Program. Inform. e At. Relacion.; At. dos Serv. de Informação	235	22	-	212	-	1
K	ATIVIDADES FINANCEIRAS E DE SEGUROS	1 263	46	-	1 216	-	1
L	ATIVIDADES IMOBILIÁRIAS	452	115	1	330	-	6
M	ATIV. DE CONSULTORIA, CIENTÍFICAS, TÉCNICAS E SIMILARES	2 346	302	3	2 037	-	4
N	ATIVIDADES ADMINISTRATIVAS E DOS SERVIÇOS DE APOIO	4 205	126	1	4 075	-	3
O	ADMINISTRAÇÃO PÚB. E DEFESA; SEGURANÇA SOCIAL OBRIG.	299	-	-	297	-	2
P	EDUCAÇÃO	1 864	35	-	1 828	-	1
Q	ATIVIDADES DE SAÚDE HUMANA E APOIO SOCIAL	4 322	111	-	4 211	-	-
86	Atividades de Saúde Humana	2 929	109	-	2 820	-	-
87/88	Atividades de Apoio Social com/sem Alojamento	1 393	2	-	1 391	-	-
R	ATIV. ARTÍSTICAS, DE ESPETÁC., DESPORT. E RECREATIVAS	816	41	1	773	-	1
S	OUTRAS ATIVIDADES DE SERVIÇOS	1 398	154	1	1 230	-	13
U	ATIV. DOS ORGANISMOS INTERN. E OUTRAS INST. EXTRA-TERRIT.	-	-	-	-	-	-

NÚMERO DE PESSOAS AO SERVIÇO, POR SITUAÇÃO
NA PROFISSÃO, SEGUNDO O SEXO

Quadro 28

Região Autónoma da Madeira

Outubro de 2012

	Total	Homens	Mulheres
SITUAÇÃO NA PROFISSÃO			
TOTAL	55 985	29 946	26 039
Empregador	4 030	2 989	1 041
Trabalhador Familiar não Remunerado	11	6	5
Trabalhador por Conta de Outrem	51 885	26 908	24 977
Membro Act. Cooperativas de Produção	2	2	-
Outros	57	41	16

TRABALHADORES POR CONTA DE OUTREM,
POR HABILITAÇÕES E SEXO

Quadro 29

Região Autónoma da Madeira

Outubro de 2012

	Total	Homens	Mulheres
HABILITAÇÕES			
TOTAL	51 885	26 908	24 977
INFERIOR 1.º CICLO	711	461	250
1.º CICLO DO ENSINO BÁSICO	9 000	5 347	3 653
2.º CICLO DO ENSINO BÁSICO	8 762	4 971	3 791
3.º CICLO DO ENSINO BÁSICO	13 955	7 747	6 208
ENSINO SECUNDÁRIO	12 630	5 489	7 141
ENS. POS SEC. N/SUPERIOR NIV. IV	165	94	71
BACHARELATO	563	253	310
LICENCIATURA	5 695	2 334	3 361
MESTRADO	271	124	147
DOUTORAMENTO	30	20	10
IGNORADO	103	68	35

GRÁFICO 7

DISTRIBUIÇÃO PERCENTUAL DOS TRABALHADORES POR CONTA DE OUTREM SEGUNDO AS HABILITAÇÕES

HOMENS/MULHERES

REGIÃO AUTÓNOMA DA MADEIRA - OUTUBRO 2012

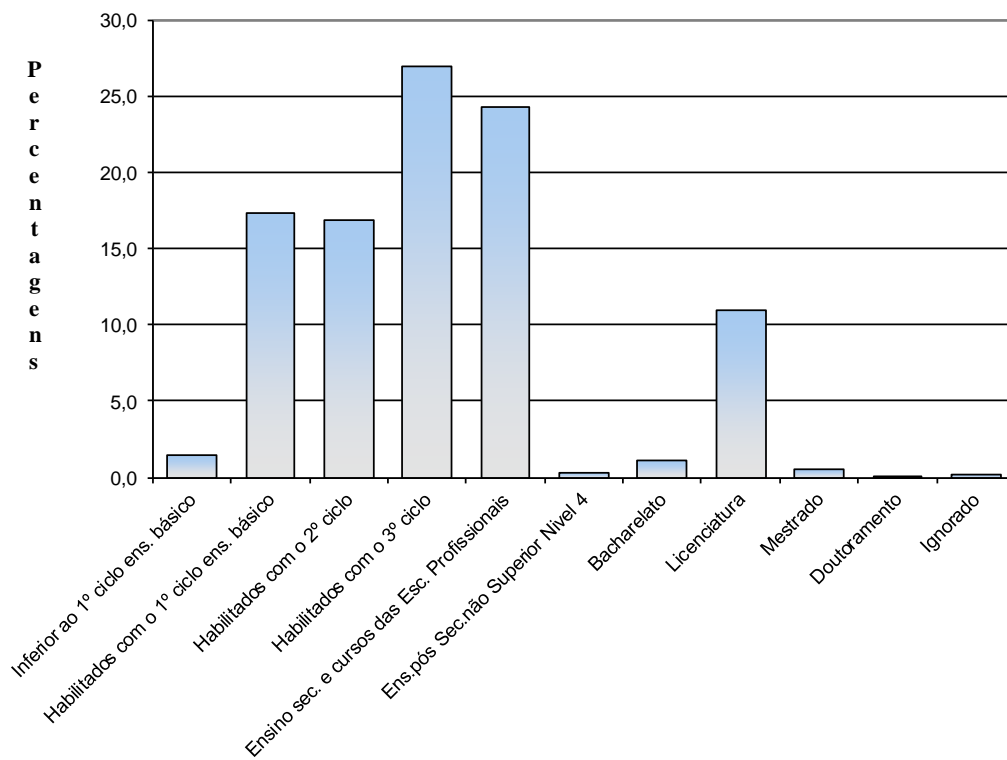

Região Autónoma da Madeira		Outubro de 2012										HOMENS/MULHERES	
HABILITAÇÕES	Total	Inferior 1º Ciclo Ensino Básico	Habili- tados c/ 1º Ciclo Ens. Bás.	Habili- tados com 2º Ciclo	Habili- tados com 3º Ciclo	Habil. c/ Ens. Sec. e Cursos Esc. Prof.	Habil. com Ens. Pós Sec não superior Nível 4	Bacha- relato	Licen- ciatura	Mestrado	Doutor- amento	Ignor- ado	
GRUPOS ETÁRIOS													
TOTAL	51 885	711	9 000	8 762	13 955	12 630	165	563	5 695	271	30	103	
MENOS 18 ANOS	14	-	1	1	10	2	-	-	-	-	-	-	
18 A 24 ANOS	3 543	4	116	349	1 471	1 405	19	14	154	8	-	3	
25 A 34 ANOS	15 933	80	696	1 816	5 117	5 024	65	157	2 827	120	12	19	
35 A 44 ANOS	15 888	204	2 118	3 320	4 141	3 874	43	260	1 807	72	10	39	
45 A 54 ANOS	11 728	239	3 690	2 625	2 488	1 867	31	93	618	49	6	22	
55 A 64 ANOS	4 386	162	2 205	612	681	425	6	31	232	14	1	17	
65 E + ANOS	347	21	163	32	39	26	1	7	49	7	-	2	
IGNORADOS	46	1	11	7	8	7	-	1	8	1	1	1	

GRÁFICO 8

DISTRIBUIÇÃO PERCENTUAL DOS TRABALHADORES POR CONTA DE OUTREM SEGUNDO OS ESCALÕES DE ANTIGUIDADE NA EMPRESA

HOMENS/MULHERES

REGIÃO AUTÓNOMA DA MADEIRA - OUTUBRO 2012

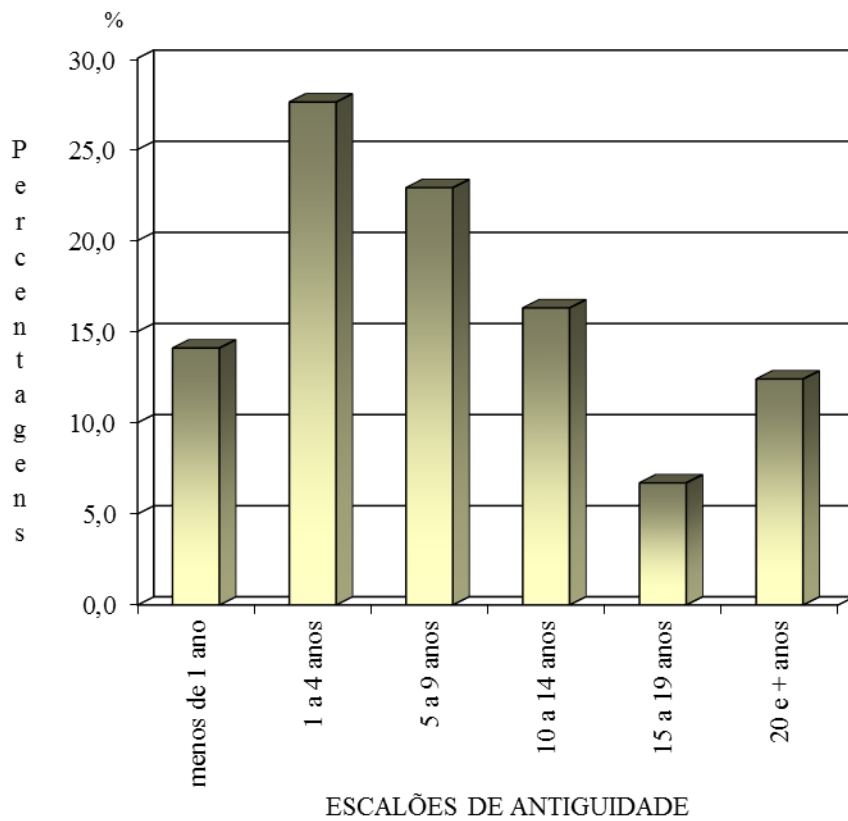

Região Autónoma da Madeira	Outubro de 2012						HOMENS/MULHERES	
	Total	-1 ano	1 a 4 anos	5 a 9 anos	10 a 14 anos	15-19 anos	20 e + anos	
ATIVIDADES (CAE/ REV3)								
TOTAL	51 877	7 306	14 331	11 885	8 448	3 473	6 434	
A AGRICULTURA, PRODUÇÃO ANIMAL, CAÇA, FLORESTA E PESCA	535	47	306	87	49	21	25	
B INDÚSTRIAS EXTRATIVAS	118	9	32	30	15	12	20	
C INDÚSTRIAS TRANSFORMADORAS	3 257	337	779	689	581	280	591	
10/11/12 Indústrias Alimentares, das Bebidas e do Tabaco	1 832	221	420	370	315	151	355	
13/14/15 Fab. de Têxteis; Indústria do Vestuário, do Couro e dos Prod. do Couro	122	15	17	23	11	7	49	
16 Ind. da Mad. e da Cortiça e suas Obr., Excep. Mob.; Fab. de Ob. de Cest/Esp.	214	11	30	45	49	36	43	
17/18 Fab. de Pasta, de Papel, Cartão e seus Art.; Impr. e Reprod. de Sup. Gravados	98	5	38	15	9	7	24	
19/20 Fab. de Coque, Prod. Petrolíferos Refin. e de Aglomerados de Comb.; Fab. de Prod. Quím. e de Fibras Sint. ou Artif. Excep. Produtos Farmacêuticos	40	2	21	3	11	2	1	
21 Fab. Prod. Farm. de Base	1	-	-	-	1	-	-	
22 Fabricação de Artigos de Borracha e de Matérias Plásticas	72	2	17	14	11	9	19	
23 Fabricação de Outros Produtos Minerais N/Metálicos	199	10	34	52	46	15	42	
24/25 Ind. Metalúrgicas de Base e Fab. de Prod. Metálicos Excep. Máq. e Equip.	363	34	117	94	57	35	26	
26/27/28 Fab. de Equip. Inform., Equip para Comunicações e Prod. Electrónicos e Ópticos; Fab. de Equipamento Eléctrico, de Máq. e de Equip. N.E.	11	2	7	2	-	-	-	
29/30 Fab. Veículos Aut., Reb.	9	1	1	4	3	-	-	
31 Fabricação de Mobiliário e de Colchões	30	-	13	13	3	1	-	
32 Outras Indústrias Transformadoras	28	8	7	7	4	1	1	
33 Reparação, Manutenção e Instalação de Máquinas e Equipamentos	238	26	57	47	61	16	31	
D ELETRICIDADE, GÁS, VAPOR, ÁGUA QUENTE E FRIA E AR FRIO	781	1	39	76	52	29	584	
E CAPTAÇÃO, TRATAMENTO E DISTRIB. DE ÁGUA; SANEAMENTO, GESTÃO DE RESÍDUOS E DESPOLUIÇÃO	504	29	346	44	53	21	11	
F CONSTRUÇÃO	5 402	761	1 647	1 300	947	353	394	
G COM. POR GROSSO E A RETALHO; REPAR. DE VEÍC. AUT. E MOTOC.	11 492	1 634	3 165	2 622	1 994	972	1 105	
45 Comércio, Manutenção e Reparação, de Veículos Automóveis e Motociclos	1 312	112	343	286	226	148	197	
46 Comércio por Grosso (inclui agentes), Excepto de Veíc. Automóveis e Motociclos	2 734	462	679	569	423	244	357	
47 Comércio a retalho, Excepto de Veículos Automóveis e Motociclos	7 446	1 060	2 143	1 767	1 345	580	551	
H TRANSPORTES E ARMAZENAGEM	3 330	362	627	862	473	230	776	
49/50/51/52 Transp. Terrest. e Transp. por Oleod. ou Gasod., por Água e Aéreos; Armazen. e Atividades Auxiliares dos Transp. (inclui manuseamento)	3 030	321	592	839	428	207	643	
53 Atividades Postais e de Courier	300	41	35	23	45	23	133	
I ALOJAMENTO, RESTAURAÇÃO E SIMILARES	9 608	1 509	2 360	1 858	1 883	719	1 279	
55 Alojamento	5 864	804	1 018	1 076	1 403	498	1 065	
56 Restauração e Similares	3 744	705	1 342	782	480	221	214	
J ATIVIDADES DE INFORMAÇÃO E DE COMUNICAÇÃO	854	88	180	139	123	65	259	
58/59/60 At. de Edição; Act. Cinematog., de Vídeo, Prod. de Prog. de Televisão, de Grav. de Som, de Edição de Música; At. de Rádio e Televisão	353	19	33	65	76	42	118	
61 Telecomunicações	289	29	47	43	21	16	133	
62/63 Consultoria e Program. Inform. e At. Relacion.; At. dos Serv. de Informação	212	40	100	31	26	7	8	
K ATIVIDADES FINANCEIRAS E DE SEGUROS	1 216	53	167	276	242	98	380	
L ATIVIDADES IMOBILIÁRIAS	330	70	109	91	32	11	17	
M ATIV. DE CONSULTORIA, CIENTÍFICAS, TÉCNICAS E SIMILARES	2 037	541	642	392	284	84	94	
N ATIVIDADES ADMINISTRATIVAS E DOS SERVIÇOS DE APOIO	4 075	1 043	1 155	1 003	584	119	171	
O ADMINISTRAÇÃO PÚB. E DEFESA; SEGURANÇA SOCIAL OBRIG.	297	4	39	84	93	39	38	
P EDUCAÇÃO	1 828	100	504	571	342	117	194	
Q ATIVIDADES DE SAÚDE HUMANA E APOIO SOCIAL	4 210	413	1 534	1 304	442	188	329	
86 Atividades de Saúde Humana	2 819	312	998	956	201	100	252	
87/88 Atividades de Apoio Social com/sem Alojamento	1 391	101	536	348	241	88	77	
R ATIV. ARTÍSTICAS, DE ESPETÁC., DESPORT. E RECREATIVAS	773	122	276	165	91	44	75	
S OUTRAS ATIVIDADES DE SERVIÇOS	1 230	183	424	292	168	71	92	
U ATIV. DOS ORGANISMOS INTERN. E OUTRAS INST. EXTRA-TERRIT.	-	-	-	-	-	-	-	

GRÁFICO 9

DISTRIBUIÇÃO PERCENTUAL DOS TRABALHADORES POR CONTA DE OUTREM SEGUNDO OS NÍVEIS DE QUALIFICAÇÃO

HOMENS/MULHERES

REGIÃO AUTÓNOMA DA MADEIRA - OUTUBRO 2012



GRÁFICO 10

DISTRIBUIÇÃO PERCENTUAL DOS TRABALHADORES POR CONTA DE OUTREM EM CADA SEXO E TOTAL, SEGUNDO OS GRUPOS ETÁRIOS

HOMENS/MULHERES

REGIÃO AUTÓNOMA DA MADEIRA - OUTUBRO 2012

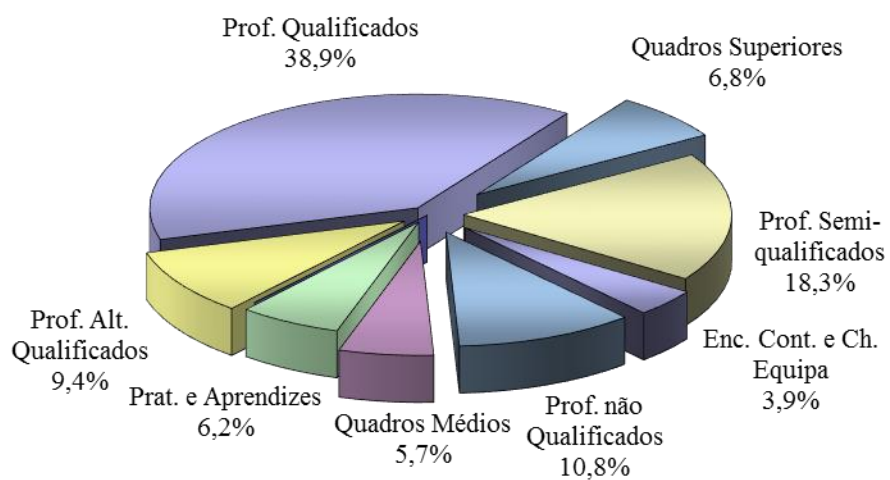
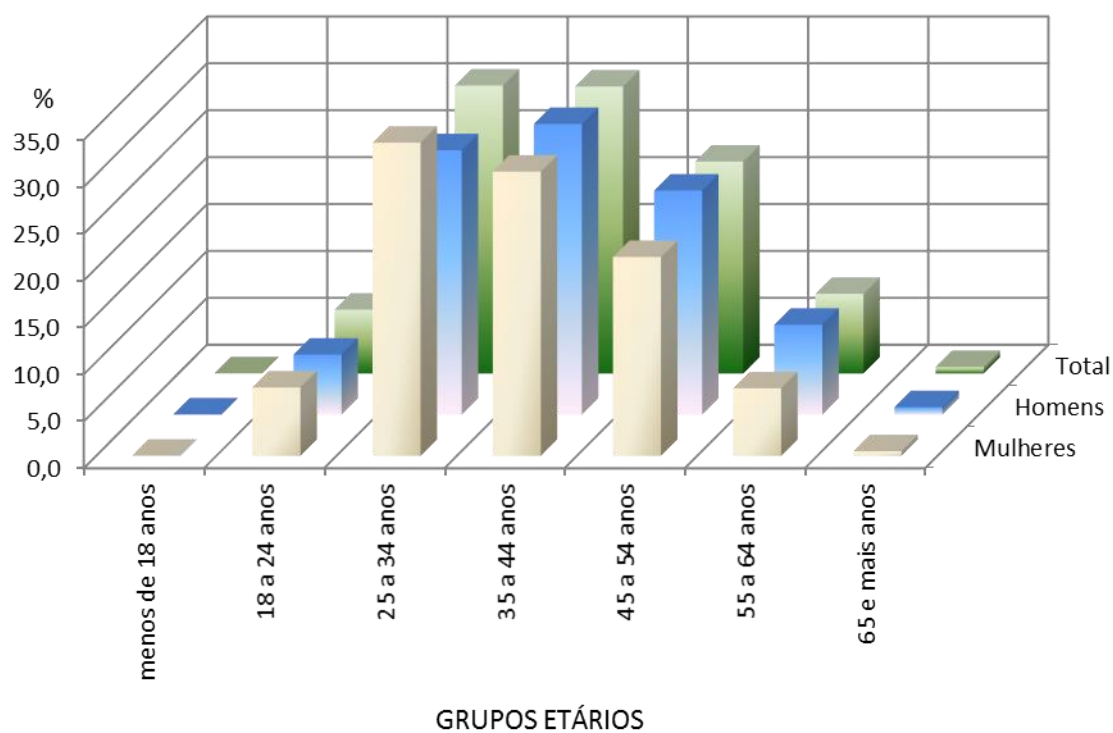

Região Autónoma da Madeira		Outubro de 2012							HOMENS/MULHERES	
GRUPOS ETÁRIOS		Total	Menos 18 anos	18 - 24 anos	25 - 34 anos	35 - 44 anos	45 - 54 anos	55 - 64 anos	65 e + anos	Igno- rado
PROFISSÕES (CNP - 1994)										
TOTAL		51 885	14	3 543	15 933	15 888	11 728	4 386	347	46
1 REPRESENTAÇÃO DE PODER LEGISLATIVO, EXECUTIVO, DIREÇÃO DE GESTÃO, EXERCÍCIO DE FUNÇÕES DE GESTÃO		1 839	-	20	287	651	562	265	39	15
11 Representação de poderes executivos, direção de serviços, direção de serviços de apoio		255	-	2	31	61	101	50	7	3
12 Direção de serviços administrativos e comerciais		564	-	1	93	232	150	75	10	3
13 Direção de produção e serviços especializados		408	-	-	41	148	151	57	8	3
14 Direção de hotelaria, restauração, comércio outorgado, serviços		612	-	17	122	210	160	83	14	6
2 ESPECIALISTAS DE PROFISSÕES INTELIGENTES E CIENTÍFICAS		4 417	-	102	2 209	1 290	560	203	47	6
21 Especialistas de ciências físicas, matemáticas, engenharias		668	-	2	271	265	95	26	9	-
22 Profissionais de saúde		1 127	-	26	762	148	112	60	17	2
23 Professores		896	-	20	502	239	81	42	10	2
24 Especialistas de finanças, contabilidade, administração, relações públicas, comércio		874	-	34	322	351	116	46	5	-
25 Especialistas de tecnologia, informação e comunicação		275	-	13	139	62	52	9	-	-
26 Especialistas de assuntos jurídicos, sociais, artísticos, culturais		577	-	7	213	225	104	20	6	2
3 TÉCNICOS E PROFISSIONAIS DE NÍVEL INTERMÉDIO		4 540	-	283	1 310	1 475	1 071	368	31	2
31 Técnicos e profissionais das ciências e engenharias, nível intermédio		1 168	-	14	269	452	326	99	8	-
32 Técnicos e profissionais de nível intermédio da Saúde		509	-	22	227	131	83	39	5	2
33 Técnicos e profissionais de nível intermédio, áreas de finanças, administração e negócios		2 139	-	161	579	696	492	194	17	-
34 Técnicos e profissionais de nível intermédio, serviços jurídicos, sociais, artísticos, culturais		364	-	59	117	90	71	26	1	-
35 Técnicos e profissionais das tecnologias de informação e comunicação		360	-	27	118	106	99	10	-	-
4 PESSOAL ADMINISTRATIVO		7 660	1	406	2 582	2 499	1 595	544	28	5
41 Empregados, escrivães, secretários, operadores de processos, dados		3 072	-	143	1 072	1 051	627	168	8	3
42 Pessoal de apoio direto a clientes		2 214	1	119	823	708	406	143	13	1
43 Operadores de dados, contabilidade, estatística, finanças, relações públicas, dados		1 701	-	80	518	539	399	160	5	-
44 Outro pessoal de apoio de tipo administrativo		673	-	64	169	201	163	73	2	1
5 TRABALHADORES DE SERVIÇOS DE PROTEÇÃO E SEGURANÇA E VENDEDORES		15 742	6	1 822	5 374	4 329	3 058	1 078	64	11
51 Trabalhadores de serviços pessoais		6 168	5	698	1 787	1 729	1 405	525	17	2
52 Vendedores		6 638	1	988	2 556	1 730	1 010	320	28	5
53 Trabalhadores dos cuidados pessoais e similares		1 625	-	91	525	472	391	131	11	4
54 Pessoal de serviços de proteção e segurança		1 311	-	45	506	398	252	102	8	-
6 AGRICULTORES E TRABALHADORES DE QUALIFICAÇÃO AGRÍCOLA, PISCICULTURA E FLORICULTURA		493	-	25	99	145	135	78	10	1
61 Agricultores, animais, orientados para o mercado		453	-	21	95	131	122	73	10	1
62 Trabalhadores qualificados de floresta, pesca, caça, orientados para o mercado		40	-	4	4	14	13	5	-	-
7 TRABALHADORES DE QUALIFICAÇÃO INDUSTRIAL, CONSTRUÇÃO, ARTESANATO		5 813	4	313	1 471	2 025	1 481	489	28	2
71 Trabalhadores qualificados de construção e similares, exceto eletricitistas		2 372	2	98	572	918	598	177	6	1
72 Trabalhadores qualificados de metalurgia, metalomecânica e similares		1 414	1	66	383	512	337	107	8	-
73 Trabalhadores qualificados de impressão, fabricação de joias, artesanato, similares		134	1	8	26	38	38	23	-	-
74 Trabalhadores qualificados em eletricidade e em eletrónica		1 003	-	67	310	286	267	70	3	-
75 Trabalhadores de transformação de alimentos, madeira, vestuário, outros produtos industriais e artes		890	-	74	180	271	241	112	11	1
8 OPERADORES DE INSTALAÇÕES E MÁQUINAS, TRABALHADORES DE MONTAGEM		3 228	-	89	725	1 153	886	345	29	1
81 Operadores de instalações fixas e máquinas		604	-	23	116	196	174	89	6	-
82 Trabalhadores da montagem		90	-	9	32	32	12	5	-	-
83 Condutores de veículos e operadores de equipamentos móveis		2 534	-	57	577	925	700	251	23	1
9 TRABALHADORES NÃO QUALIFICADOS		8 146	3	483	1 875	2 317	2 378	1 016	71	3
91 Trabalhadores de limpeza		4 000	-	189	767	1 146	1 291	577	30	-
92 Trabalhadores não qualificados de agricultura, produção de animais, pescas, floresta		91	-	7	16	22	33	11	2	-
93 Trabalhadores não qualificados de extração, construção, indústria transformadora, transporte		1 762	-	131	551	551	384	136	9	-
94 Assistentes na preparação de refeições		517	1	47	95	140	171	53	8	2
95 Vendedores ambulantes (exceto alimentos) e prestadores de serviços na rua		27	-	-	8	8	9	1	1	-
96 Trabalhadores dos resíduos e de outros serviços elementares		1 749	2	109	438	450	490	238	21	1
TRABALHADORES SEM PROFISSÃO ATRIBUÍDA		7	-	-	1	4	2	-	-	-
Outros trabalhadores sem profissão atribuída		7	-	-	1	4	2	-	-	-

Região Autónoma da Madeira

Outubro de 2012

CONCELHOS	TOTAL	CALHETA	CÂMARA LOBOS	FUNCHAL	MACHICO	PONTA DO SOL
ATIVIDADES (CAE/ REV3)						
T O T A L	51 885	1 682	2 694	34 217	2 502	771
A AGRICULTURA, PRODUÇÃO ANIMAL, CAÇA, FLORESTA E PESCA	536	11	60	300	6	13
B INDÚSTRIAS EXTRATIVAS	118	-	-	63	7	22
C INDÚSTRIAS TRANSFORMADORAS	3 258	124	572	1 206	377	60
10/11/12 Indústrias Alimentares, das Bebidas e do Tabaco	1 833	57	363	619	215	13
13/14/15 Fab. de Têxteis; Indústria do Vestuário, do Couro e dos Prod. do Couro	122	-	1	110	3	-
16 Ind. da Mad. e da Cortiça e suas Obr., Excep. Mob.; Fab. de Ob. de Cest/Esp.	214	48	50	17	28	13
17/18 Fab. de Pasta, de Papel, Cartão e seus Art.; Impr. e Reprod. de Sup. Gravados	98	-	20	51	-	-
19/20 Fab. de Coque, Prod. Petrolíferos Refin. e de Aglomerados de Comb.; Fab. de Prod. Quím. e de Fibras Sint. ou Artif. Excep. Produtos Farmacêuticos	40	-	-	16	19	-
21 Fab. Prod. Farm. de Base	1	-	-	1	-	-
22 Fabricação de Artigos de Borracha e de Matérias Plásticas	72	-	6	53	6	-
23 Fabricação de Outros Produtos Minerais N/Metálicos	199	4	11	76	38	7
24/25 Ind. Metalúrgicas de Base e Fab. de Prod. Metálicos Excep. Máq. e Equip.	363	13	92	63	26	27
26/27/28 Fab. de Equip. Inform., Equip para Comunicações e Prod. Electrónicos e Ópticos; Fab. de Equipamento Eléctrico, de Máq. e de Equip. N.E.	11	-	-	8	-	-
29/30 Fab. Veículos Aut., Reb.	9	-	-	2	-	-
31 Fabricação de Mobiliário e de Colchões	30	-	-	18	-	-
32 Outras Indústrias Transformadoras	28	-	4	21	-	-
33 Reparação, Manutenção e Instalação de Máquinas e Equipamentos	238	2	25	151	42	-
D ELETRICIDADE, GÁS, VAPOR, ÁGUA QUENTE E FRIA E AR FRIO	781	13	6	639	28	3
E CAPTAÇÃO, TRATAMENTO E DISTRIB. DE ÁGUA; SANEAMENTO, GESTÃO DE RESÍDUOS E DESPOLUIÇÃO	504	5	14	90	50	-
F CONSTRUÇÃO	5 402	795	700	2 036	556	202
G COM. POR GROSSO E A RETALHO; REPAR. DE VEÍC. AUT. E MOTOC.	11 494	128	575	7 580	502	209
45 Comércio, Manutenção e Reparação, de Veículos Automóveis e Motociclos	1 313	12	71	712	65	11
46 Comércio por Grosso (inclui agentes), Excepto de Veíc. Automóveis e Motociclos	2 734	5	136	1 755	73	135
47 Comércio a Retalho, Excepto de Veículos Automóveis e Motociclos	7 447	111	368	5 113	364	63
H TRANSPORTES E ARMAZENAGEM	3 330	8	63	2 024	88	19
49/50/51/52 Transp. Terrest. e Transp. por Oleod. ou Gasod., por Água e Aéreos; Armazen. e Atividades Auxiliares dos Transp. (inclui manuseamento)	3 030	2	45	1 827	75	3
53 Atividades Postais e de Courier	300	6	18	197	13	16
I ALOJAMENTO, RESTAURAÇÃO E SIMILARES	9 611	272	317	6 644	294	141
55 Alojamento	5 865	201	96	4 242	98	74
56 Restauração e Similares	3 746	71	221	2 402	196	67
J ATIVIDADES DE INFORMAÇÃO E DE COMUNICAÇÃO	854	2	2	827	7	1
58/59/60 At. de Edição; Act. Cinematog., de Vídeo, Prod. de Prog. de Televisão, de Grav. de Som, de Edição de Música; At. de Rádio e Televisão	353	1	2	342	5	-
61 Telecomunicações	289	1	-	274	2	-
62/63 Consultoria e Program. Inform. e At. Relacion.; At. dos Serv. de Informação	212	-	-	211	-	1
K ATIVIDADES FINANCEIRAS E DE SEGUROS	1 216	32	60	876	62	17
L ATIVIDADES IMOBILIÁRIAS	330	-	8	282	1	2
M ATIV. DE CONSULTORIA, CIENTÍFICAS, TÉCNICAS E SIMILARES	2 037	17	11	1 735	123	12
N ATIVIDADES ADMINISTRATIVAS E DOS SERVIÇOS DE APOIO	4 075	10	47	3 638	97	16
O ADMINISTRAÇÃO PÚB. E DEFESA; SEGURANÇA SOCIAL OBRIG.	297	20	24	66	-	-
P EDUCAÇÃO	1 828	42	97	1 411	60	13
Q ATIVIDADES DE SAÚDE HUMANA E APOIO SOCIAL	4 211	119	37	3 456	137	6
86 Atividades de Saúde Humana	2 820	13	5	2 739	12	2
87/88 Atividades de Apoio Social com/sem Alojamento	1 391	106	32	717	125	4
R ATIV. ARTÍSTICAS, DE ESPETÁC., DESPORT. E RECREATIVAS	773	66	8	532	67	2
S OUTRAS ATIVIDADES DE SERVIÇOS	1 230	18	93	812	40	33
U ATIV. DOS ORGANISMOS INTERN. E OUTRAS INST. EXTRA-TERRIT.	-	-	-	-	-	-

Continua

Região Autónoma da Madeira		Outubro de 2012					Continuação
CONCELHOS		PORTO MONIZ	RIBEIRA BRAVA	SANTA CRUZ	SANTANA	SÃO VICENTE	PORTO SANTO
ATIVIDADES (CAE/ REV3)							
T O T A L		272	1 560	5 955	537	545	1 150
A	AGRICULTURA, PRODUÇÃO ANIMAL, CAÇA, FLORESTA E PESCA	16	-	122	3	3	2
B	INDÚSTRIAS EXTRATIVAS	-	-	6	15	-	5
C	INDÚSTRIAS TRANSFORMADORAS	4	119	663	21	76	36
	10/11/12 Indústrias Alimentares, das Bebidas e do Tabaco	1	48	459	7	26	25
	13/14/15 Fab. de Têxteis; Indústria do Vestuário, do Couro e dos Prod. do Couro	-	1	6	1	-	-
	16 Ind. da Mad. e da Cortiça e suas Obr., Excep. Mob.; Fab. de Ob. de Cest/Esp.	1	33	8	3	13	-
	17/18 Fab. de Pasta, de Papel, Cartão e seus Art.; Impr. e Reprod. de Sup. Gravados	-	-	27	-	-	-
	19/20 Fab. de Coque, Prod. Petrolíferos Refin. e de Aglomerados de Comb.; Fab. de Prod. Quím. e de Fibras Sint. ou Artif. Excep. Produtos Farmacêuticos	-	-	3	-	-	2
	21 Fab. Prod. Farm. de Base	-	-	-	-	-	-
	22 Fabricação de Artigos de Borracha e de Matérias Plásticas	-	-	7	-	-	-
	23 Fabricação de Outros Produtos Minerais N/Metálicos	-	4	24	3	31	1
	24/25 Ind. Metalúrgicas de Base e Fab. de Prod. Metálicos Excep. Máq. e Equip.	2	23	105	6	5	1
	26/27/28 Fab. de Equip. Inform., Equip para Comunicações e Prod. Electrónicos e Ópticos; Fab. de Equipamento Eléctrico, de Máq. e de Equip. N.E.	-	-	3	-	-	-
	29/30 Fab. Veículos Aut., Reb.	-	-	-	-	-	7
	31 Fabricação de Mobiliário e de Colchões	-	10	-	1	1	-
	32 Outras Indústrias Transformadoras	-	-	3	-	-	-
	33 Reparação, Manutenção e Instalação de Máquinas e Equipamentos	-	-	18	-	-	-
D	ELETRICIDADE, GÁS, VAPOR, ÁGUA QUENTE E FRIA E AR FRIO	11	14	10	11	3	43
E	CAPTAÇÃO, TRATAMENTO E DISTRIB. DE ÁGUA; SANEAMENTO, GESTÃO DE RESÍDUOS E DESPOLUIÇÃO	-	87	205	2	-	51
F	CONSTRUÇÃO	25	223	622	87	104	52
G	COM. POR GROSSO E A RETALHO; REPAR. DE VEÍC. AUT. E MOTOC.	22	443	1 690	110	72	163
	45 Comércio, Manutenção e Reparação, de Veículos Automóveis e Motociclos	1	44	359	15	10	13
	46 Comércio por Grosso (inclui agentes), Excepto de Veíc. Automóveis e Motociclos	-	18	583	17	-	12
	47 Comércio a Retalho, Excepto de Veículos Automóveis e Motociclos	21	381	748	78	62	138
H	TRANSPORTES E ARMAZENAGEM	2	93	850	11	14	158
	49/50/51/52 Transp. Terrest. e Transp. por Oleod. ou Gasod., por Água e Aéreos; Armazen. e Atividades Auxiliares dos Transp. (inclui manuseamento)	-	89	825	6	7	151
	53 Atividades Postais e de Courier	2	4	25	5	7	7
I	ALOJAMENTO, RESTAURAÇÃO E SIMILARES	135	126	1 006	182	140	354
	55 Alojamento	64	41	595	111	89	254
	56 Restauração e Similares	71	85	411	71	51	100
J	ATIVIDADES DE INFORMAÇÃO E DE COMUNICAÇÃO	-	1	11	-	-	3
	58/59/60 At. de Edição; Act. Cinematog., de Vídeo, Prod. de Prog. de Televisão, de Grav. de Som, de Edição de Música; At. de Rádio e Televisão	-	-	1	-	-	2
	61 Telecomunicações	-	1	10	-	-	1
	62/63 Consultoria e Program. Inform. e At. Relacion.; At. dos Serv. de Informação	-	-	-	-	-	-
K	ATIVIDADES FINANCEIRAS E DE SEGUROS	8	44	66	12	23	16
L	ATIVIDADES IMOBILIÁRIAS	-	3	25	-	-	9
M	ATIV. DE CONSULTORIA, CIENTÍFICAS, TÉCNICAS E SIMILARES	3	36	77	5	5	13
N	ATIVIDADES ADMINISTRATIVAS E DOS SERVIÇOS DE APOIO	-	5	202	1	3	56
O	ADMINISTRAÇÃO PÚB. E DEFESA; SEGURANÇA SOCIAL OBRIG.	-	39	4	27	21	96
P	EDUCAÇÃO	-	23	148	12	4	18
Q	ATIVIDADES DE SAÚDE HUMANA E APOIO SOCIAL	28	234	121	5	38	30
	86 Atividades de Saúde Humana	-	10	29	5	-	5
	87/88 Atividades de Apoio Social com/sem Alojamento	28	224	92	-	38	25
R	ATIV. ARTÍSTICAS, DE ESPETÁC., DESPORT. E RECREATIVAS	10	36	15	3	21	13
S	OUTRAS ATIVIDADES DE SERVIÇOS	8	34	112	30	18	32
U	ATIV. DOS ORGANISMOS INTERN. E OUTRAS INST. EXTRA-TERRIT.	-	-	-	-	-	-

NÚMERO DE TRABALHADORES POR CONTA DE OUTREM, POR NÍVEIS DE QUALIFICAÇÃO SEGUNDO O REGIME DE DURAÇÃO DO TRABALHO

Quadro 43

Outubro 2012		HOMENS/MULHERES	
REGIME DE DURAÇÃO DO TRABALHO	Total	A tempo completo	A tempo parcial
NÍVEIS DE QUALIFICAÇÃO			
TOTAL	51 885	47 925	3 960
QUADROS SUPERIORES	3 520	3 249	271
QUADROS MÉDIOS	2 953	2 773	180
ENCARREGADOS, CONTRAMESTRES E CHEFES DE EQUIPA	2 000	1 928	72
PROFISSIONAIS ALTAMENTE QUALIFICADOS	4 881	4 584	297
PROFISSIONAIS QUALIFICADOS	20 248	19 152	1 096
PROFISSIONAIS SEMI-QUALIFICADOS	9 472	9 068	404
PROFISSIONAIS NÃO QUALIFICADOS	5 605	4 563	1 042
PRATICANTES E APRENDIZES	3 206	2 608	598
NÍVEL DESCONHECIDO	-	-	-

NÚMERO DE TRABALHADORES POR CONTA DE OUTREM, POR GRUPOS ETÁRIOS SEGUNDO O REGIME DE DURAÇÃO DO TRABALHO

Quadro 44

Outubro 2012		HOMENS/MULHERES	
REGIME DE DURAÇÃO DO TRABALHO	Total	A tempo completo	A tempo parcial
GRUPOS ETÁRIOS			
TOTAL	51 885	47 925	3 960
MENOS DE 18 ANOS	14	9	5
DE 18 A 24 ANOS	3 543	2 863	680
DE 25 A 34 ANOS	15 933	14 830	1 103
DE 35 A 44 ANOS	15 888	14 987	901
DE 45 A 54 ANOS	11 728	10 900	828
DE 55 A 64 ANOS	4 386	4 013	373
65 E MAIS ANOS	347	290	57
IGNORADO	46	33	13

QUADROS DE PESSOAL

DURAÇÃO DO TRABALHO

GRÁFICO 11

**DISTRIBUIÇÃO PERCENTUAL DOS TRABALHADORES POR CONTA DE
OUTREM A TEMPO COMPLETO, POR ESCALÃO DO PERÍODO NORMAL DE
TRABALHO SEMANAL**

(PNT)

HOMENS/MULHERES

REGIÃO AUTÓNOMA DA MADEIRA - OUTUBRO 2012

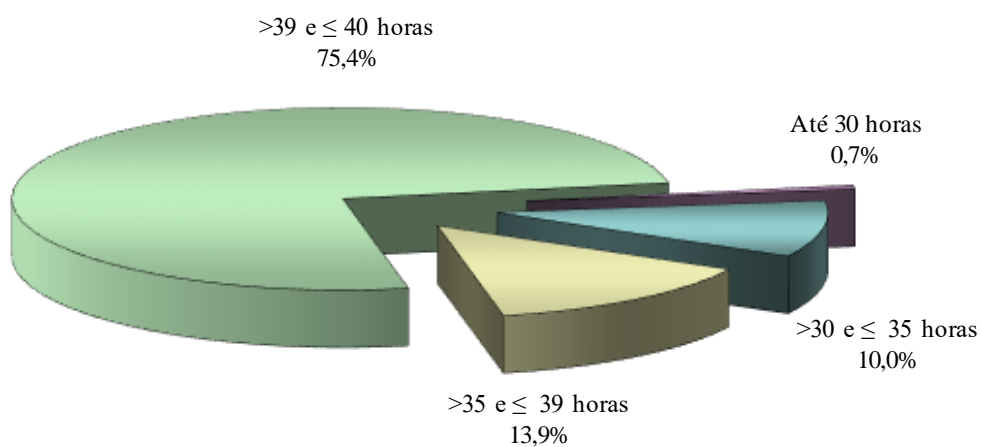

NÚMERO DE TRABALHADORES POR CONTA DE OUTREM, COM REGIME DE DURAÇÃO DE TRABALHO A TEMPO COMPLETO, POR ATIVIDADES, SEGUNDO O ESCALÃO DO PERÍODO NORMAL DE TRABALHO SEMANAL (PNT)

Quadro 45

Região Autónoma da Madeira		Outubro de 2012					HOMENS/MULHERES	
ESCALÕES DE PNT		TOTAL	<= 30 Horas	> 30 e <= 35 Horas	> 35 e <= 39 Horas	> 39 e <= 40 Horas	> 40 Horas	
ATIVIDADES (CAE/REV.3)								
T O T A L		47 925	358	4 793	6 641	36 133	-	
A	AGRICULTURA, PRODUÇÃO ANIMAL, CAÇA, FLORESTA E PESCA	526	-	147	14	365	-	
B	INDÚSTRIAS EXTRATIVAS	111	-	1	22	88	-	
C	INDÚSTRIAS TRANSFORMADORAS	3 113	-	179	211	2 723	-	
	10/11/12 Indústrias Alimentares, das Bebidas e do Tabaco	1 731	-	171	97	1 463	-	
	13/14/15 Fab. de Têxteis; Indústria do Vestuário, do Couro e dos Prod. do Couro	111	-	-	4	107	-	
	16 Ind. da Mad. e da Cortiça e suas Obr., Excep. Mob.; Fab. de Ob. de Cest/Esp.	209	-	-	15	194	-	
	17/18 Fab. de Pasta, de Papel, Cartão e seus Art.; Impr. e Reprod. de Sup. Gravados	97	-	6	6	85	-	
	19/20 Fab. de Coque, Prod. Petrolíferos Refin. e de Aglomerados de Comb.; Fab. de Prod. Quím. e de Fibras Sint. ou Artif. Excep. Produtos Farmacêuticos	40	-	-	6	34	-	
	21 Fab. Prod. Farm. de Base	1	-	-	1	-	-	
	22 Fabricação de Artigos de Borracha e de Matérias Plásticas	72	-	-	11	61	-	
	23 Fabricação de Outros Produtos Minerais N/Metálicos	196	-	-	27	169	-	
	24/25 Ind. Metalúrgicas de Base e Fab. de Prod. Metálicos Excep. Máq. e Equip.	350	-	2	18	330	-	
	26/27/28 Fab. de Equip. Inform., Equip para Comunicações e Prod. Electrónicos e Ópticos; Fab. de Equipamento Eléctrico, de Máq. e de Equip. N.E.	10	-	-	1	9	-	
	29/30 Fab. Veículos Aut., Reb.	9	-	-	-	9	-	
	31 Fabricação de Mobiliário e de Colchões	28	-	-	1	27	-	
	32 Outras Indústrias Transformadoras	24	-	-	-	24	-	
	33 Reparação, Manutenção e Instalação de Máquinas e Equipamentos	235	-	-	24	211	-	
D	ELETRICIDADE, GÁS, VAPOR, ÁGUA QUENTE E FRIA E AR FRIO	779	-	8	670	101	-	
E	CAPTAÇÃO, TRATAMENTO E DISTRIB. DE ÁGUA; SANEAMENTO, GESTÃO DE RESÍDUOS E DESPOLUIÇÃO	487	-	113	3	371	-	
F	CONSTRUÇÃO	5 207	-	25	292	4 890	-	
G	COM. POR GROSSO E A RETALHO; REPAR. DE VEÍC. AUT. E MOTOC.	10 392	-	59	964	9 369	-	
	45 Comércio, Manutenção e Reparação, de Veículos Automóveis e Motociclos	1 291	-	-	167	1 124	-	
	46 Comércio por Grosso (inclui agentes), Excepto de Veíc. Automóveis e Motociclos	2 518	-	37	495	1 986	-	
	47 Comércio a Retalho, Excepto de Veículos Automóveis e Motociclos	6 583	-	22	302	6 259	-	
H	TRANSPORTES E ARMAZENAGEM	3 102	-	223	1 070	1 809	-	
	49/50/51/52 Transp. Terrest. e Transp. por Oleod. ou Gasod., por Água e Aéreos; Armazen. e Atividades Auxiliares dos Transp. (inclui manuseamento)	2 817	-	216	803	1 798	-	
	53 Atividades Postais e de Courier	285	-	7	267	11	-	
I	ALOJAMENTO, RESTAURAÇÃO E SIMILARES	9 242	-	62	341	8 839	-	
	55 Alojamento	5 760	-	6	319	5 435	-	
	56 Restauração e Similares	3 482	-	56	22	3 404	-	
J	ATIVIDADES DE INFORMAÇÃO E DE COMUNICAÇÃO	827	-	161	322	344	-	
	58/59/60 At. de Edição; Act. Cinematog., de Vídeo, Prod. de Prog. de Televisão, de Grav. de Som, de Edição de Música; At. de Rádio e Televisão	337	-	148	151	38	-	
	61 Telecomunicações	288	-	10	169	109	-	
	62/63 Consultoria e Program. Inform. e At. Relacion.; At. dos Serv. de Informação	202	-	3	2	197	-	
K	ATIVIDADES FINANCEIRAS E DE SEGUROS	1 182	-	1 033	81	68	-	
L	ATIVIDADES IMOBILIÁRIAS	281	-	13	51	217	-	
M	ATIV. DE CONSULTORIA, CIENTÍFICAS, TÉCNICAS E SIMILARES	1 582	-	96	671	815	-	
N	ATIVIDADES ADMINISTRATIVAS E DOS SERVIÇOS DE APOIO	3 092	-	75	439	2 578	-	
O	ADMINISTRAÇÃO PÚB. E DEFESA; SEGURANÇA SOCIAL OBRIG.	293	-	31	8	254	-	
P	EDUCAÇÃO	1 738	341	426	635	336	-	
Q	ATIVIDADES DE SAÚDE HUMANA E APOIO SOCIAL	4 078	17	1 765	683	1 613	-	
	86 Atividades de Saúde Humana	2 708	-	1 551	91	1 066	-	
	87/88 Atividades de Apoio Social com/sem Alojamento	1 370	17	214	592	547	-	
R	ATIV. ARTÍSTICAS, DE ESPETÁC., DESPORT. E RECREATIVAS	731	-	247	90	394	-	
S	OUTRAS ATIVIDADES DE SERVIÇOS	1 162	-	129	74	959	-	
U	ATIV. DOS ORGANISMOS INTERN. E OUTRAS INST. EXTRA-TERRIT.	-	-	-	-	-	-	

DISTRIBUIÇÃO PERCENTUAL DOS TRABALHADORES POR CONTA DE OUTREM, COM REGIME DE DURAÇÃO DE TRABALHO A TEMPO COMPLETO, POR ATIVIDADES, SEGUNDO O ESCALÃO DO PERÍODO NORMAL DE TRABALHO SEMANAL (PNT)

Quadro 46

Região Autónoma da Madeira		Outubro de 2012					%
ESCALÕES DE PNT		TOTAL	<= 30 Horas	> 30 e <= 35 Horas	> 35 e <= 39 Horas	> 39 e <= 40 Horas	> 40 Horas
ATIVIDADES (CAE/REV.3)							
T O T A L		100.0	0.7	10.0	13.9	75.4	-
A	AGRICULTURA, PRODUÇÃO ANIMAL, CAÇA, FLORESTA E PESCA	100.0	-	27.9	2.7	69.4	-
B	INDÚSTRIAS EXTRATIVAS	100.0	-	0.9	19.8	79.3	-
C	INDÚSTRIAS TRANSFORMADORAS	100.0	-	5.8	6.8	87.4	-
	10/11/12 Indústrias Alimentares, das Bebidas e do Tabaco	100.0	-	9.9	5.6	84.5	-
	13/14/15 Fab. de Têxteis; Indústria do Vestuário, do Couro e dos Prod. do Couro	100.0	-	-	3.6	96.4	-
	16 Ind. da Mad. e da Cortiça e suas Obr., Excep. Mob.; Fab. de Ob. de Cest/Esp.	100.0	-	-	7.2	92.8	-
	17/18 Fab. de Pasta, de Papel, Cartão e seus Art.; Impr. e Reprod. de Sup., Gravados	100.0	-	6.2	6.2	87.6	-
	19/20 Fab. de Coque, Prod. Petrolíferos Refin. e de Aglomerados de Comb.; Fab. de Prod. Quím. e de Fibras Sint. ou Artif. Excep. Produtos Farmacêuticos	100.0	-	-	15.0	85.0	-
	21 Fab. Prod. Farm. de Base	100.0	-	-	100.0	-	-
	22 Fabricação de Artigos de Borracha e de Matérias Plásticas	100.0	-	-	15.3	84.7	-
	23 Fabricação de Outros Produtos Minerais N/Metálicos	100.0	-	-	13.8	86.2	-
	24/25 Ind. Metalúrgicas de Base e Fab. de Prod. Metálicos Excep. Máq. e Equip.	100.0	-	0.6	5.1	94.3	-
	26/27/28 Fab. de Equip. Inform., Equip para Comunicações e Prod. Electrónicos e Ópticos; Fab. de Equipamento Eléctrico, de Máq. e de Equip. N.E.	100.0	-	-	10.0	90.0	-
	29/30 Fab. Veículos Aut., Reb.	100.0	-	-	-	100.0	-
	31 Fabricação de Mobiliário e de Colchões	100.0	-	-	3.6	96.4	-
	32 Outras Indústrias Transformadoras	100.0	-	-	-	100.0	-
	33 Reparação, Manutenção e Instalação de Máquinas e Equipamentos	100.0	-	-	10.2	89.8	-
D	ELETRICIDADE, GÁS, VAPOR, ÁGUA QUENTE E FRIA E AR FRIO	100.0	-	1.0	86.0	13.0	-
E	CAPTAÇÃO, TRATAMENTO E DISTRIB. DE ÁGUA; SANEAMENTO, GESTÃO DE RESÍDUOS E DESPOLUIÇÃO	100.0	-	23.2	0.6	76.2	-
F	CONSTRUÇÃO	100.0	-	0.5	5.6	93.9	-
G	COM. POR GROSSO E A RETALHO; REPAR. DE VEÍC. AUT. E MOTOC.	100.0	-	0.6	9.3	90.1	-
	45 Comércio, Manutenção e Reparação, de Veículos Automóveis e Motociclos	100.0	-	-	12.9	87.1	-
	46 Comércio por Grosso (inclui agentes), Excepto de Veíc. Automóveis e Motociclos	100.0	-	1.5	19.7	78.8	-
	47 Comércio a Retalho, Excepto de Veículos Automóveis e Motociclos	100.0	-	0.3	4.6	95.1	-
H	TRANSPORTES E ARMAZENAGEM	100.0	-	7.2	34.5	58.3	-
	49/50/51/52 Transp. Terrest. e Transp. por Oleod. ou Gasod., por Água e Aéreos; Armazen. e Atividades Auxiliares dos Transp. (inclui manuseamento)	100.0	-	7.7	28.5	63.8	-
	53 Atividades Postais e de Courier	100.0	-	2.5	93.6	3.9	-
I	ALOJAMENTO, RESTAURAÇÃO E SIMILARES	100.0	-	0.7	3.7	95.6	-
	55 Alojamento	100.0	-	0.1	5.5	94.4	-
	56 Restauração e Similares	100.0	-	1.6	0.6	97.8	-
J	ATIVIDADES DE INFORMAÇÃO E DE COMUNICAÇÃO	100.0	-	19.5	38.9	41.6	-
	58/59/60 At. de Edição; Act. Cinematog., de Vídeo, Prod. de Prog. de Televisão, de Grav. de Som, de Edição de Música; At. de Rádio e Televisão	100.0	-	43.9	44.8	11.3	-
	61 Telecomunicações	100.0	-	3.5	58.7	37.8	-
	62/63 Consultoria e Program. Inform. e At. Relacion.; At. dos Serv. de Informação	100.0	-	1.5	1.0	97.5	-
K	ATIVIDADES FINANCEIRAS E DE SEGUROS	100.0	-	87.3	6.9	5.8	-
L	ATIVIDADES IMOBILIÁRIAS	100.0	-	4.6	18.1	77.3	-
M	ATIV. DE CONSULTORIA, CIENTÍFICAS, TÉCNICAS E SIMILARES	100.0	-	6.1	42.4	51.5	-
N	ATIVIDADES ADMINISTRATIVAS E DOS SERVIÇOS DE APOIO	100.0	-	2.4	14.2	83.4	-
O	ADMINISTRAÇÃO PÚB. E DEFESA; SEGURANÇA SOCIAL OBRIG.	100.0	-	10.6	2.7	86.7	-
P	EDUCAÇÃO	100.0	19.6	24.5	36.6	19.3	-
Q	ATIVIDADES DE SAÚDE HUMANA E APOIO SOCIAL	100.0	0.4	43.3	16.7	39.6	-
	86 Atividades de Saúde Humana	100.0	-	57.2	3.4	39.4	-
	87/88 Atividades de Apoio Social com/sem Alojamento	100.0	1.2	15.6	43.3	39.9	-
R	ATIV. ARTÍSTICAS, DE ESPETÁC., DESPORT. E RECREATIVAS	100.0	-	33.8	12.3	53.9	-
S	OUTRAS ATIVIDADES DE SERVIÇOS	100.0	-	11.1	6.4	82.5	-
U	ATIV. DOS ORGANISMOS INTERN. E OUTRAS INST. EXTRA-TERRIT.	-	-	-	-	-	-

Região Autónoma da Madeira		Outubro de 2012			HORAS		
REGIME DE DURAÇÃO DE TRABALHO	Total	A Tempo Completo			A Tempo Parcial		
		Total	Homens	Mulheres	Total	Homens	Mulheres
ATIVIDADES (CAE/REV.3)							
T O T A L	36.9	39.0	39.0	38.8	15.7	14.5	16.4
A AGRICULTURA, PRODUÇÃO ANIMAL, CAÇA, FLORESTA E PESCA	37.8	38.3	38.1	39.2	16.2	17.1	14.8
B INDÚSTRIAS EXTRATIVAS	37.6	39.5	39.7	38.8	11.1	13.4	5.1
C INDÚSTRIAS TRANSFORMADORAS	38.5	39.5	39.2	39.5	23.3	24.9	22.4
10/11/12 Indústrias Alimentares, das Bebidas e do Tabaco	38.3	39.2	38.8	39.5	26.8	27.2	26.5
13/14/15 Fab. de Têxteis; Indústria do Vestuário, do Couro e dos Prod. do Couro	37.2	39.7	39.7	39.7	13.6	10.8	13.8
16 Ind. da Mad. e da Cortiça e suas Obr., Excep. Mob.; Fab. de Ob. de Cest/Esp.	39.0	39.7	39.7	39.5	19.8	21.9	18.5
17/18 Fab. de Pasta, de Papel, Cartão e seus Art.; Impr. e Reprod. de Sup. Gravados	39.2	39.5	39.7	38.5	15.0	-	15.0
19/20 Fab. de Coque, Prod. Petrolíferos Refin. e de Aglomerados de Comb.; Fab. de Prod. Quím. e de Fibras Sint. ou Artif. Excep. Produtos Farmacêuticos	39.5	39.5	39.5	39.7	-	-	-
21 Fab. Prod. Farm. de Base	37.6	37.6	37.6	-	-	-	-
22 Fabricação de Artigos de Borracha e de Matérias Plásticas	39.7	39.7	39.7	39.2	-	-	-
23 Fabricação de Outros Produtos Minerais N/Metálicos	39.2	39.7	39.7	39.5	6.2	2.5	9.9
24/25 Ind. Metalúrgicas de Base e Fab. de Prod. Metálicos Excep. Máq. e Equip.	38.5	39.7	39.7	39.5	14.8	17.5	12.9
26/27/28 Fab. de Equip. Inform., Equip para Comunicações e Prod. Electrónicos e Ópticos; Fab. de Equipamento Eléctrico, de Máq. e de Equip. N.E.	37.8	39.7	39.9	39.0	20.1	20.1	-
29/30 Fab. Veículos Aut. Reb.	39.9	39.9	39.9	39.9	-	-	-
31 Fabricação de Mobiliário e de Colchões	37.2	39.7	39.9	39.7	12.7	-	12.7
32 Outras Indústrias Transformadoras	36.7	39.9	39.9	39.9	14.5	-	14.5
33 Reparação, Manutenção e Instalação de Máquinas e Equipamentos	39.5	39.7	39.7	39.5	16.6	16.6	-
D ELETRICIDADE, GÁS, VAPOR, ÁGUA QUENTE E FRIA E AR FRIO	37.6	37.8	37.8	37.2	30.0	30.0	30.0
E CAPTAÇÃO, TRATAMENTO E DISTRIB. DE ÁGUA; SANEAMENTO, GESTÃO DE RESÍDUOS E DESPOLUIÇÃO	38.1	38.5	38.5	39.2	20.3	20.3	-
F CONSTRUÇÃO	38.5	39.7	39.7	39.2	14.8	14.1	18.0
G COM. POR GROSSO E A RETALHO; REPAR. DE VEÍC. AUT. E MOTOC.	37.4	39.7	39.7	39.7	17.3	15.9	17.8
45 Comércio, Manutenção e Reparação, de Veículos Automóveis e Motociclos	39.2	39.7	39.7	39.5	17.8	18.0	17.5
46 Comércio por Grosso (inclui agentes), Excepto de Veíc. Automóveis e Motociclos	36.9	39.5	39.5	39.5	9.9	9.5	10.2
47 Comércio a retalho, Excepto de Veículos Automóveis e Motociclos	37.2	39.7	39.7	39.7	19.2	18.2	19.4
H TRANSPORTES E ARMAZENAGEM	36.9	38.5	38.8	37.8	15.9	15.9	16.2
49/50/51/52 Transp. Terrest. e Transp. por Oleod. ou Gasod., por Água e Aéreos; Armazen. e Atividades Auxiliares dos Transp. (inclui manuseamento)	36.9	38.5	38.8	37.6	15.5	15.5	15.7
53 Atividades Postais e de Courier	37.8	38.8	38.8	39.0	21.2	22.6	20.5
I ALOJAMENTO, RESTAURAÇÃO E SIMILARES	38.8	39.7	39.7	39.7	18.9	18.5	19.2
55 Alojamento	39.5	39.7	39.7	39.7	19.2	19.2	19.4
56 Restauração e Similares	38.1	39.7	39.7	39.7	18.9	18.2	19.2
J ATIVIDADES DE INFORMAÇÃO E DE COMUNICAÇÃO	36.7	37.6	37.6	37.6	11.1	13.8	7.4
58/59/60 At. de Edição; Act. Cinematog., de Vídeo, Prod. de Prog. de Televisão, de Grav. de Som, de Edição de Música; At. de Rádio e Televisão	35.1	36.2	36.0	36.2	9.9	15.9	6.7
61 Telecomunicações	37.4	37.6	37.4	37.8	8.1	8.1	-
62/63 Consultoria e Program. Inform. e At. Relacion.; At. dos Serv. de Informação	38.5	39.7	39.7	39.9	12.7	13.2	10.4
K ATIVIDADES FINANCEIRAS E DE SEGUROS	34.8	35.3	35.3	35.5	10.6	7.8	16.4
L ATIVIDADES IMOBILIÁRIAS	35.8	39.5	39.5	39.2	16.2	16.6	15.5
M ATIV. DE CONSULTORIA, CIENTÍFICAS, TÉCNICAS E SIMILARES	31.8	39.0	39.0	39.0	8.5	6.7	10.2
N ATIVIDADES ADMINISTRATIVAS E DOS SERVIÇOS DE APOIO	32.8	39.5	39.5	39.2	13.8	13.2	14.3
O ADMINISTRAÇÃO PÚB. E DEFESA; SEGURANÇA SOCIAL OBRIG.	39.0	39.2	39.7	38.1	20.1	20.1	20.1
P EDUCAÇÃO	33.9	34.6	33.5	34.8	19.6	13.8	20.5
Q ATIVIDADES DE SAÚDE HUMANA E APOIO SOCIAL	36.7	37.2	37.2	37.4	18.0	17.8	18.2
86 Atividades de Saúde Humana	36.2	36.9	36.9	36.9	18.0	18.0	18.0
87/88 Atividades de Apoio Social com/sem Alojamento	37.4	37.6	38.3	37.6	18.2	15.5	19.6
R ATIV. ARTÍSTICAS, DE ESPETÁC., DESPORT. E RECREATIVAS	36.9	37.8	37.6	38.5	21.9	22.2	21.9
S OUTRAS ATIVIDADES DE SERVIÇOS	37.8	39.2	39.2	39.2	17.3	14.1	18.2
U ATIV. DOS ORGANISMOS INTERN. E OUTRAS INST. EXTRA-TERRIT.	-	-	-	-	-	-	-

Região Autónoma da Madeira		Outubro de 2012					HOMENS/MULHERES	
ESCALÕES DE PNT		TOTAL	<= 15 Horas	>15 <=20 Horas	>20 <=25 Horas	>25 <=30 Horas	> 30 Horas	
ATIVIDADES (CAE/REV.3)								
T O T A L		3 960	1 384	1 724	397	347	108	
A	AGRICULTURA, PRODUÇÃO ANIMAL, CAÇA, FLORESTA E PESCA	10	5	4	-	1	-	
B	INDÚSTRIAS EXTRATIVAS	7	5	2	-	-	-	
C	INDÚSTRIAS TRANSFORMADORAS	145	14	53	4	26	48	
	10/11/12 Indústrias Alimentares, das Bebidas e do Tabaco	102	4	27	-	23	48	
	13/14/15 Fab. de Têxteis; Indústria do Vestuário, do Couro e dos Prod. do Couro	11	-	8	-	3	-	
	16 Ind. da Mad. e da Cortiça e suas Obr., Excep. Mob.; Fab. de Ob. de Cest/Esp.	5	-	3	2	-	-	
	17/18 Fab. de Pasta, de Papel, Cartão e seus Art.; Impr. e Reprod. de Sup. Gravados	1	1	-	-	-	-	
	19/20 Fab. de Coque, Prod. Petrolíferos Refin. e de Aglomerados de Comb.; Fab. de Prod. Quím. e de Fibras Sint. ou Artif. Excep. Produtos Farmacêuticos	-	-	-	-	-	-	
	21 Fab. Prod. Farm. de Base	-	-	-	-	-	-	
	22 Fabricação de Artigos de Borracha e de Matérias Plásticas	-	-	-	-	-	-	
	23 Fabricação de Outros Produtos Minerais N/Metálicos	3	2	1	-	-	-	
	24/25 Ind. Metalúrgicas de Base e Fab. de Prod. Metálicos Excep. Máq. e Equip.	13	4	8	1	-	-	
	26/27/28 Fab. de Equip. Inform., Equip para Comunicações e Prod. Eletrónicos e Ópticos; Fab. de Equipamento Eléctrico, de Máq. e de Equip. N.E.	1	-	1	-	-	-	
	29/30 Fab.Veículos Aut.,Reb.	-	-	-	-	-	-	
	31 Fabricação de Mobiliário e de Colchões	2	-	1	1	-	-	
	32 Outras Indústrias Transformadoras	4	2	2	-	-	-	
	33 Reparação, Manutenção e Instalação de Máquinas e Equipamentos	3	1	2	-	-	-	
D	ELETRICIDADE, GÁS, VAPOR, ÁGUA QUENTE E FRIA E AR FRIO	2	-	-	-	2	-	
E	CAPTAÇÃO, TRATAMENTO E DISTRIB. DE ÁGUA; SANEAMENTO, GESTÃO DE RESÍDUOS E DESPOLUIÇÃO	17	-	16	1	-	-	
F	CONSTRUÇÃO	195	45	113	33	3	1	
G	COM. POR GROSSO E A RETALHO; REPAR. DE VEÍC. AUT. E MOTOC.	1 102	203	706	106	83	4	
	45 Comércio, Manutenção e Reparação, de Veículos Automóveis e Motociclos	22	3	13	5	1	-	
	46 Comércio por Grosso (inclui agentes), Excepto de Veíc. Automóveis e Motociclos	216	145	53	14	3	1	
	47 Comércio a retalho, Excepto de Veículos Automóveis e Motociclos	864	55	640	87	79	3	
H	TRANSPORTES E ARMAZENAGEM	228	78	85	40	21	4	
	49/50/51/52 Transp. Terrest. e Transp. por Oleod. ou Gasod., por Água e Aéreos; Armazen. e Atividades Auxiliares dos Transp. (inclui manuseamento)	213	76	81	33	19	4	
	53 Atividades Postais e de Courier	15	2	4	7	2	-	
I	ALOJAMENTO, RESTAURAÇÃO E SIMILARES	369	49	225	40	44	11	
	55 Alojamento	105	17	59	10	17	2	
	56 Restauração e Similares	264	32	166	30	27	9	
J	ATIVIDADES DE INFORMAÇÃO E DE COMUNICAÇÃO	27	15	8	3	1	-	
	58/59/60 At. de Edição; Act. Cinematog., de Vídeo, Prod. de Prog. de Televisão, de Grav. de Som, de Edição de Música; At. de Rádio e Televisão	16	9	3	3	1	-	
	61 Telecomunicações	1	1	-	-	-	-	
	62/63 Consultoria e Program. Inform. e At. Relacion.; At. dos Serv. de Informação	10	5	5	-	-	-	
K	ATIVIDADES FINANCEIRAS E DE SEGUROS	34	20	12	1	1	-	
L	ATIVIDADES IMOBILIÁRIAS	49	15	29	3	1	1	
M	ATIV. DE CONSULTORIA, CIENTÍFICAS, TÉCNICAS E SIMILARES	455	334	106	6	7	2	
N	ATIVIDADES ADMINISTRATIVAS E DOS SERVIÇOS DE APOIO	983	525	216	92	116	34	
O	ADMINISTRAÇÃO PÚB. E DEFESA; SEGURANÇA SOCIAL OBRIG.	4	-	4	-	-	-	
P	EDUCAÇÃO	90	19	30	35	5	1	
Q	ATIVIDADES DE SAÚDE HUMANA E APOIO SOCIAL	133	42	48	23	19	1	
	86 Atividades de Saúde Humana	112	40	33	22	16	1	
	87/88 Atividades de Apoio Social com/sem Alojamento	21	2	15	1	3	-	
R	ATIV. ARTÍSTICAS, DE ESPETÁC., DESPORT. E RECREATIVAS	42	4	16	5	16	1	
S	OUTRAS ATIVIDADES DE SERVIÇOS	68	11	51	5	1	-	
U	ATIV. DOS ORGANISMOS INTERN. E OUTRAS INST. EXTRA-TERRIT.	-	-	-	-	-	-	

DISTRIBUIÇÃO PERCENTUAL DOS TRABALHADORES POR CONTA DE OUTREM, COM REGIME DE DURAÇÃO DE TRABALHO A TEMPO PARCIAL, POR ATIVIDADES, SEGUNDO O ESCALÃO DO PERÍODO NORMAL DE TRABALHO SEMANAL (PNT)

Quadro 50

Região Autónoma da Madeira		Outubro de 2012					%
ESCALÕES DE PNT		TOTAL	<= 15 Horas	>15 <=20 Horas	>20 <=25 Horas	>25 <=30 Horas	> 30 Horas
ATIVIDADES (CAE/REV.3)							
T O T A L		100.0	34.9	43.6	10.0	8.8	2.7
A	AGRICULTURA, PRODUÇÃO ANIMAL, CAÇA, FLORESTA E PESCA	100.0	50.0	40.0	-	10.0	-
B	INDÚSTRIAS EXTRATIVAS	100.0	71.4	28.6	-	-	-
C	INDÚSTRIAS TRANSFORMADORAS	100.0	9.7	36.5	2.8	17.9	33.1
	10/11/12 Indústrias Alimentares, das Bebidas e do Tabaco	100.0	3.9	26.5	-	22.5	47.1
	13/14/15 Fab. de Têxteis; Indústria do Vestuário, do Couro e dos Prod. do Couro	100.0	-	72.7	-	27.3	-
	16 Ind. da Mad. e da Cortiça e suas Obr., Excep. Mob.; Fab. de Ob. de Cest/Esp.	100.0	-	60.0	40.0	-	-
	17/18 Fab. de Pasta, de Papel, Cartão e seus Art.; Impr. e Reprod. de Sup. Gravados	100.0	100.0	-	-	-	-
	19/20 Fab. de Coque, Prod. Petrolíferos Refin. e de Aglomerados de Comb.; Fab. de Prod. Quím. e de Fibras Sint. ou Artif. Excep. Produtos Farmacêuticos	-	-	-	-	-	-
	21 Fab. Prod. Farm. de Base	-	-	-	-	-	-
	22 Fabricação de Artigos de Borracha e de Matérias Plásticas	-	-	-	-	-	-
	23 Fabricação de Outros Produtos Minerais N/Metálicos	100.0	66.7	33.3	-	-	-
	24/25 Ind. Metalúrgicas de Base e Fab. de Prod. Metálicos Excep. Máq. e Equip.	100.0	30.8	61.5	7.7	-	-
	26/27/28 Fab. de Equip. Inform., Equip para Comunicações e Prod. Electrónicos e Ópticos; Fab. de Equipamento Eléctrico, de Máq. e de Equip. N.E.	100.0	-	100.0	-	-	-
	29/30 Fab. Veículos Aut., Reb.	-	-	-	-	-	-
	31 Fabricação de Mobiliário e de Colchões	100.0	-	50.0	50.0	-	-
	32 Outras Indústrias Transformadoras	100.0	50.0	50.0	-	-	-
	33 Reparação, Manutenção e Instalação de Máquinas e Equipamentos	100.0	33.3	66.7	-	-	-
D	ELETRICIDADE, GÁS, VAPOR, ÁGUA QUENTE E FRIA E AR FRIO	100.0	-	-	-	100.0	-
E	CAPTAÇÃO, TRATAMENTO E DISTRIB. DE ÁGUA; SANEAMENTO, GESTÃO DE RESÍDUOS E DESPOLUIÇÃO	100.0	-	94.1	5.9	-	-
F	CONSTRUÇÃO	100.0	23.1	58.0	16.9	1.5	0.5
G	COM. POR GROSSO E A RETALHO; REPAR. DE VEÍC. AUT. E MOTOC.	100.0	18.4	64.1	9.6	7.5	0.4
	45 Comércio, Manutenção e Reparação, de Veículos Automóveis e Motociclos	100.0	13.6	59.2	22.7	4.5	-
	46 Comércio por Grosso (inclui agentes), Excepto de Veíc. Automóveis e Motociclos	100.0	67.1	24.5	6.5	1.4	0.5
	47 Comércio a Retalho, Excepto de Veículos Automóveis e Motociclos	100.0	6.4	74.1	10.1	9.1	0.3
H	TRANSPORTES E ARMAZENAGEM	100.0	34.2	37.3	17.5	9.2	1.8
	49/50/51/52 Transp. Terrest. e Transp. por Oleod. ou Gasod., por Água e Aéreos; Armazen. e Atividades Auxiliares dos Transp. (inclui manuseamento)	100.0	35.7	38.0	15.5	8.9	1.9
	53 Atividades Postais e de Courier	100.0	13.3	26.7	46.7	13.3	-
I	ALOJAMENTO, RESTAURAÇÃO E SIMILARES	100.0	13.3	61.0	10.8	11.9	3.0
	55 Alojamento	100.0	16.2	56.2	9.5	16.2	1.9
	56 Restauração e Similares	100.0	12.1	62.9	11.4	10.2	3.4
J	ATIVIDADES DE INFORMAÇÃO E DE COMUNICAÇÃO	100.0	55.6	29.6	11.1	3.7	-
	58/59/60 At. de Edição; Act. Cinematog., de Vídeo, Prod. de Prog. de Televisão, de Grav. de Som, de Edição de Música; At. de Rádio e Televisão	100.0	56.1	18.8	18.8	6.3	-
	61 Telecomunicações	100.0	100.0	-	-	-	-
	62/63 Consultoria e Program. Inform. e At. Relacion.; At. dos Serv. de Informação	100.0	50.0	50.0	-	-	-
K	ATIVIDADES FINANCEIRAS E DE SEGUROS	100.0	58.9	35.3	2.9	2.9	-
L	ATIVIDADES IMOBILIÁRIAS	100.0	30.6	59.3	6.1	2.0	2.0
M	ATIV. DE CONSULTORIA, CIENTÍFICAS, TÉCNICAS E SIMILARES	100.0	73.5	23.3	1.3	1.5	0.4
N	ATIVIDADES ADMINISTRATIVAS E DOS SERVIÇOS DE APOIO	100.0	53.3	22.0	9.4	11.8	3.5
O	ADMINISTRAÇÃO PÚB. E DEFESA; SEGURANÇA SOCIAL OBRIG.	100.0	-	100.0	-	-	-
P	EDUCAÇÃO	100.0	21.1	33.3	38.9	5.6	1.1
Q	ATIVIDADES DE SAÚDE HUMANA E APOIO SOCIAL	100.0	31.6	36.0	17.3	14.3	0.8
	86 Atividades de Saúde Humana	100.0	35.7	29.5	19.6	14.3	0.9
	87/88 Atividades de Apoio Social com/sem Alojamento	100.0	9.5	71.4	4.8	14.3	-
R	ATIV. ARTÍSTICAS, DE ESPETÁC., DESPORT. E RECREATIVAS	100.0	9.5	38.1	11.9	38.1	2.4
S	OUTRAS ATIVIDADES DE SERVIÇOS	100.0	16.2	74.9	7.4	1.5	-
U	ATIV. DOS ORGANISMOS INTERN. E OUTRAS INST. EXTRA-TERRIT.	-	-	-	-	-	-

GRÁFICO 12

**PERCENTAGEM DE TRABALHADORES COM HORAS EXTRAORDINÁRIAS EM
RELAÇÃO AO TOTAL DE TRABALHADORES A TEMPO COMPLETO, SEGUNDO
AS ATIVIDADES ECONÓMICAS**

HOMENS/MULHERES
REGIÃO AUTÓNOMA DA MADEIRA - OUTUBRO 2012

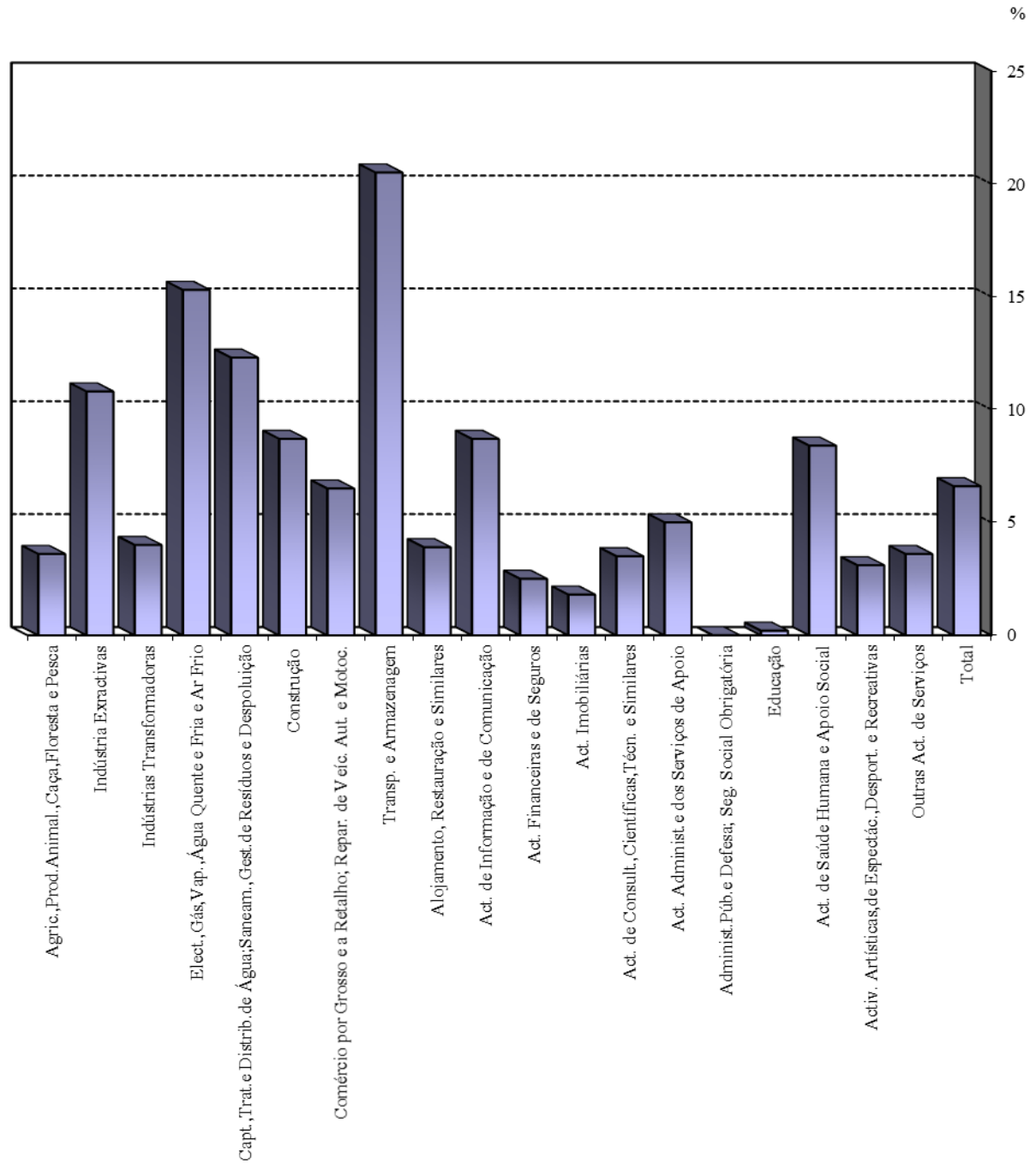

QUADROS DE PESSOAL

REMUNERAÇÕES

GRÁFICO 13

REMUNERAÇÕES MÉDIAS MENSAIS BASE E GANHO SEGUNDO
A DIMENSÃO DA EMPRESA

HOMENS/MULHERES

REGIÃO AUTÓNOMA DA MADEIRA - OUTUBRO 2012



GRÁFICO 14

REMUNERAÇÕES MÉDIAS MENSAIS BASE E GANHO SEGUNDO OS NÍVEIS DE QUALIFICAÇÃO

HOMENS/MULHERES

REGIÃO AUTÓNOMA DA MADEIRA - OUTUBRO 2012

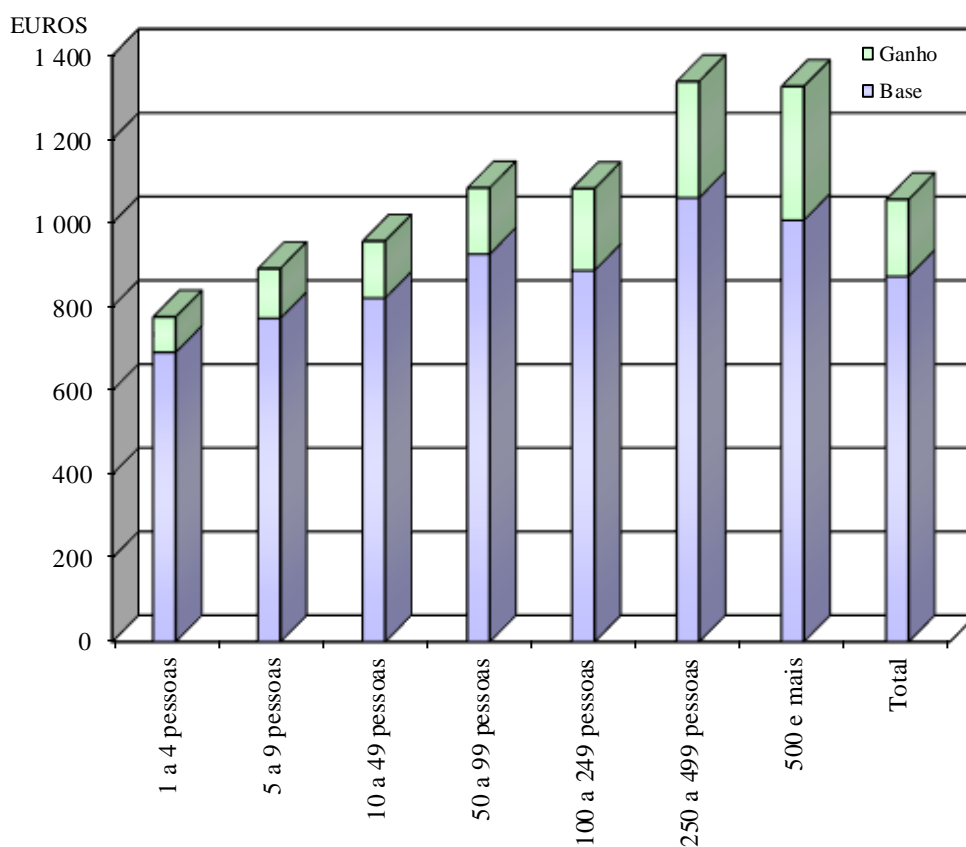

GRÁFICO 15

**GANHO MÉDIO MENSAL SEGUNDO OS ESCALÕES DE ANTIGUIDADE
NA EMPRESA**

HOMENS/MULHERES

REGIÃO AUTÓNOMA DA MADEIRA - OUTUBRO 2012

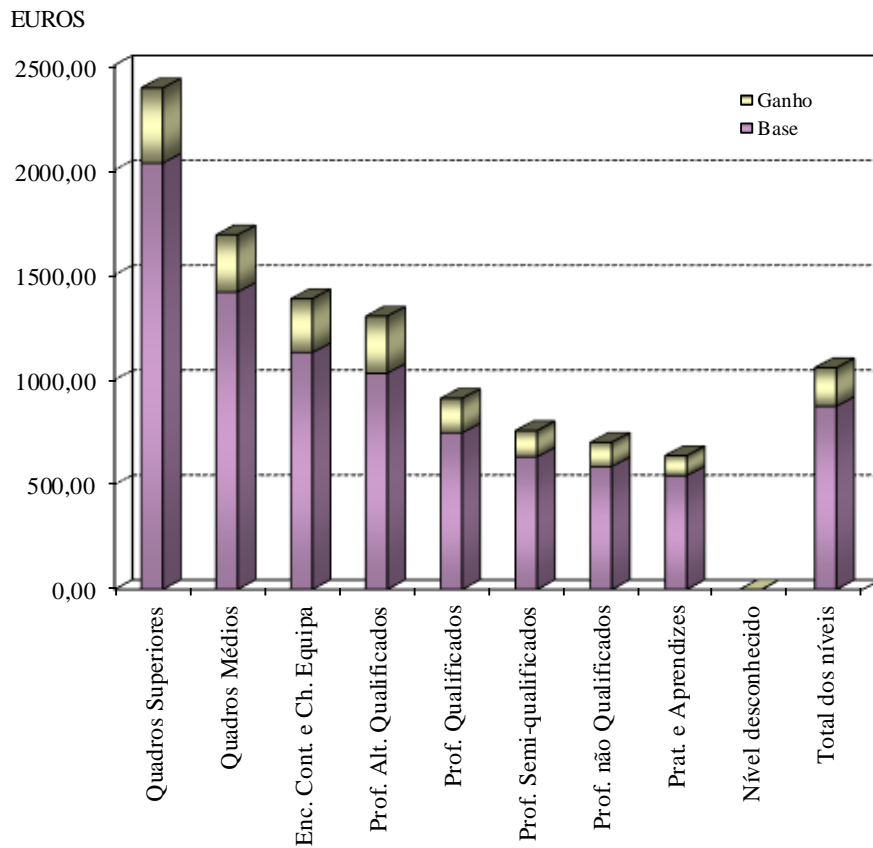
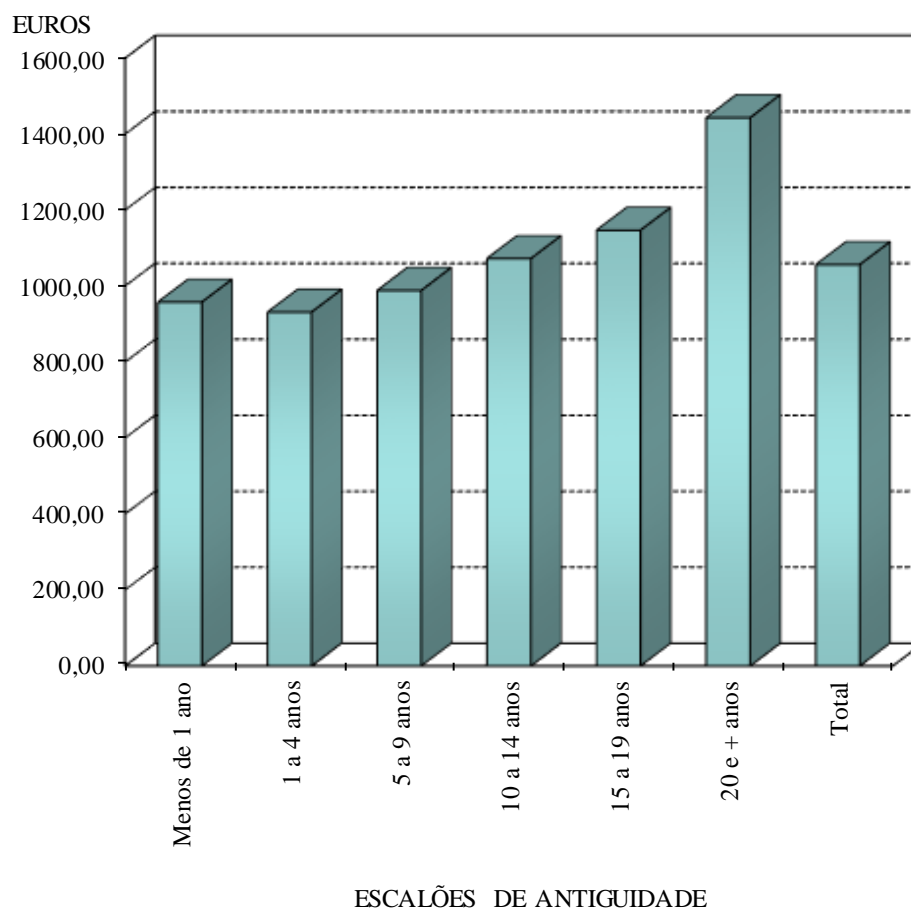

Região Autónoma da Madeira		Outubro de 2012					Euros	
ESCALÕES		HOMENS/MULHERES						
ATIVIDADES (CAE/ REV3)	Total	- 1 ano	1 a 4 anos	5 a 9 anos	10 a 14 anos	15 a 19 anos	20 e + anos	
T O T A L	1056.56	957.87	931.43	988.52	1072.34	1147.21	1443.63	
A AGRICULTURA, PRODUÇÃO ANIMAL, CAÇA, FLORESTA E PESCA	727.49	685.54	715.09	701.25	724.74	958.95	859.89	
B INDÚSTRIAS EXTRATIVAS	1306.85	1321.13	1386.90	1360.81	1117.73	1080.76	1399.02	
C INDÚSTRIAS TRANSFORMADORAS	887.50	717.13	785.79	817.16	914.39	1036.97	1117.84	
10/11/12 Indústrias Alimentares, das Bebidas e do Tabaco	876.80	684.49	719.24	799.71	887.92	1105.58	1171.88	
13/14/15 Fab. de Têxteis; Indústria do Vestuário, do Couro e dos Prod. do Couro	685.94	526.51	573.70	569.99	656.58	817.63	802.66	
16 Ind. da Mad. e da Cortiça e suas Obr., Excep. Mob.; Fab. de Ob. de Cest./Esp.	895.66	832.61	865.05	829.33	839.10	1040.51	949.24	
17/18 Fab. de Pasta, de Papel, Cartão e seus Art.; Impr. e Reprod. de Sup. Gravados	967.47	758.87	1097.42	886.83	824.06	740.34	984.58	
19/20 Fab. de Coque, Prod. Petrolíferos Refin. e de Aglomerados de Comb.; Fab. de Prod. Quím. e de Fibras Sint. ou Artif. Excep. Produtos Farmacêuticos	985.82	923.77	1095.59	914.48	710.61	720.70	2410.83	
21 Fab. Prod. Farm. de Base	1019.20	-	-	-	1019.20	-	-	
22 Fabricação de Artigos de Borracha e de Matérias Plásticas	753.28	605.80	774.06	708.28	712.71	807.04	799.80	
23 Fabricação de Outros Produtos Minerais N/Metálicos	1055.59	918.78	865.97	933.57	1181.68	889.82	1517.20	
24/25 Ind. Metalúrgicas de Base e Fab. de Prod. Metálicos Excep. Máq. e Equip.	813.44	671.50	760.21	788.95	881.21	888.66	943.21	
26/27/28 Fab. de Equip. Inform., Equip para Comunicações e Prod. Electrónicos e Ópticos; Fab. de Equipamento Eléctrico, de Máq. e de Equip. N.E.	984.26	1032.00	867.15	1311.71	-	-	-	
29/30 Fab. Veículos Aut., Reb.	1227.03	876.50	1779.78	954.58	1522.89	-	-	
31 Fabricação de Mobiliário e de Colchões	728.01	-	643.83	811.76	-	899.96	-	
32 Outras Indústrias Transformadoras	708.91	714.60	750.77	663.71	681.55	825.50	720.00	
33 Reparação, Manutenção e Instalação de Máquinas e Equipamentos	1021.61	916.89	934.99	978.33	1056.93	1149.21	1187.37	
D ELETRICIDADE, GÁS, VAPOR, ÁGUA QUENTE E FRIA E AR FRIO	2028.47	4000.00	1455.68	1805.07	2172.49	2194.88	2070.55	
E CAPTAÇÃO, TRATAMENTO E DISTRIB. DE ÁGUA; SANEAMENTO, GESTÃO DE RESÍDUOS E DESPOLUIÇÃO	1021.50	821.54	987.78	1109.34	1104.72	1202.65	1454.35	
F CONSTRUÇÃO	1078.02	1031.54	991.65	1042.88	1154.15	1196.50	1277.52	
G COM. POR GROSSO E A RETALHO; REPAR. DE VEÍC. AUT. E MOTOC.	877.61	828.17	793.84	828.68	882.36	983.17	1148.47	
45 Comércio, Manutenção e Reparação, de Veículos Automóveis e Motociclos	967.82	892.98	826.67	869.89	908.46	1200.25	1295.56	
46 Comércio por Grosso (inclui agentes), Excepto de Veíc. Automóveis e Motociclos	981.43	1009.67	917.84	904.22	969.15	1043.63	1166.50	
47 Comércio a retalho, Excepto de Veículos Automóveis e Motociclos	819.70	731.81	744.44	795.77	848.16	903.31	1088.36	
H TRANSPORTES E ARMAZENAGEM	1561.35	1129.94	1264.27	1543.07	1594.20	1659.06	1882.79	
49/50/51/52 Transp. Terrest. e Transp. por Oleod., por Água e Aéreos; Armazen. e Atividades Auxiliares dos Transp. (inclui manuseamento)	1583.24	1187.22	1279.68	1558.09	1637.57	1687.34	1932.77	
53 Atividades Postais e de Courier	1351.31	720.79	973.79	1027.83	1204.84	1373.36	1659.98	
I ALOJAMENTO, RESTAURAÇÃO E SIMILARES	887.02	746.97	788.95	875.57	986.06	938.64	1038.77	
55 Alojamento	1025.63	854.62	985.51	1029.87	1081.86	1035.55	1094.96	
56 Restauração e Similares	653.07	604.15	634.39	651.18	693.51	711.59	748.65	
J ATIVIDADES DE INFORMAÇÃO E DE COMUNICAÇÃO	1709.92	1114.08	1483.76	1450.12	1549.93	2225.81	2124.97	
58/59/60 At. de Edição; Act. Cinematog., de Vídeo, Prod. de Prog. de Televisão, de Grav. de Som, de Edição de Música; At. de Rádio e Televisão	1669.81	1788.74	1385.65	1438.06	1474.54	1854.06	1924.46	
61 Telecomunicações	1940.57	1214.78	2040.00	1615.22	1774.11	3002.25	2084.39	
62/63 Consultoria e Program. Inform. e At. Relacion.; At. dos Serv. de Informação	1462.85	920.73	1263.53	1255.90	1587.65	2850.36	6512.38	
K ATIVIDADES FINANCEIRAS E DE SEGUROS	2155.87	1507.12	1566.33	1842.95	2239.40	2517.56	2547.86	
L ATIVIDADES IMOBILIÁRIAS	967.99	792.61	804.44	1102.19	1246.59	1052.27	1186.62	
M ATIV. DE CONSULTORIA, CIENTÍFICAS, TÉCNICAS E SIMILARES	1329.29	1196.01	1274.15	1260.32	1325.97	1733.64	1880.55	
N ATIVIDADES ADMINISTRATIVAS E DOS SERVIÇOS DE APOIO	904.67	802.44	886.54	840.76	927.78	1162.88	1396.90	
O ADMINISTRAÇÃO PÚB. E DEFESA; SEGURANÇA SOCIAL OBRIG.	976.11	580.74	1052.69	997.32	868.38	1065.71	1083.96	
P EDUCAÇÃO	1137.52	974.32	1023.40	1147.29	1272.53	1121.28	1264.90	
Q ATIVIDADES DE SAÚDE HUMANA E APOIO SOCIAL	1030.30	2017.01	1024.34	853.46	779.68	822.72	974.77	
86 Atividades de Saúde Humana	1160.44	2346.11	1157.73	884.08	808.80	875.06	1011.45	
87/88 Atividades de Apoio Social com/sem Alojamento	776.81	718.64	783.76	776.05	758.07	773.45	857.61	
R ATIV. ARTÍSTICAS, DE ESPETÁC., DESPORT. E RECREATIVAS	1210.92	1349.07	1324.49	1002.72	1234.27	1078.84	1108.06	
S OUTRAS ATIVIDADES DE SERVIÇOS	781.11	619.20	712.56	798.96	883.90	898.30	1017.66	
U ATIV. DOS ORGANISMOS INTERN. E OUTRAS INST. EXTRA-TERRIT.	-	-	-	-	-	-	-	

GRÁFICO 16

GANHO MÉDIO MENSAL, POR CONCELHOS

HOMENS/MULHERES

REGIÃO AUTÓNOMA DA MADEIRA - OUTUBRO 2012

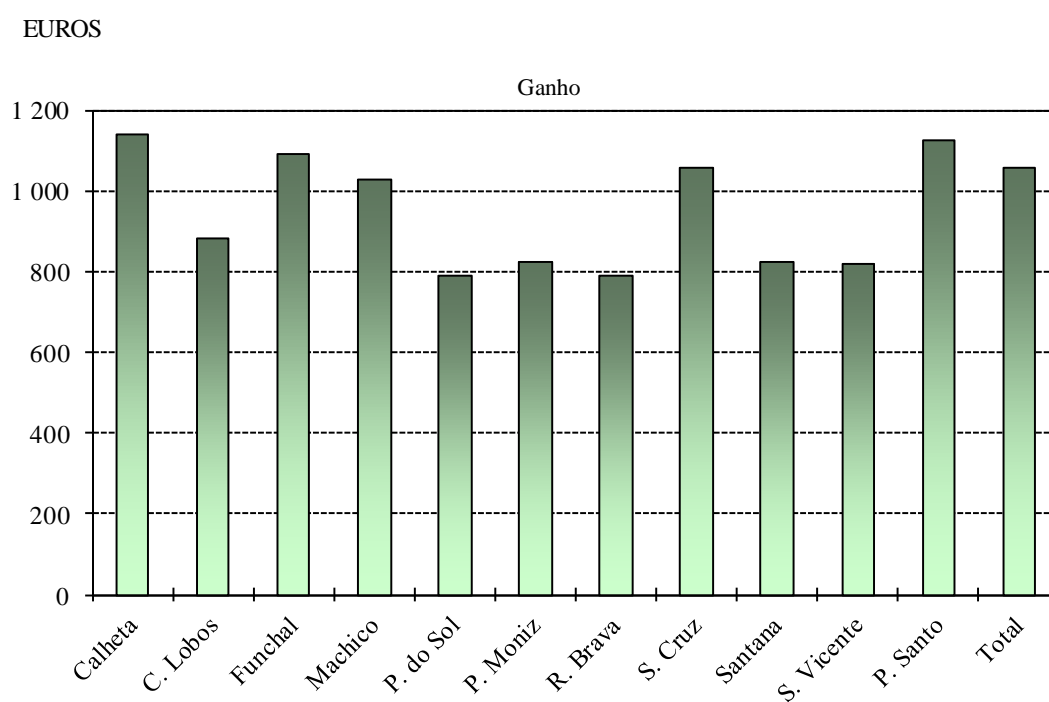

Euros

Região Autónoma da Madeira

Outubro de 2012

HOMENS/MULHERES

CONCELHOS	HOMENS/MULHERES					
	TOTAL	CALHETA	CÂMARA LOBOS	FUNCHAL	MACHICO	PONTA DO SOL
ATIVIDADES (CAE/ REV3)						
T O T A L	1056.56	1138.91	882.91	1092.08	1028.68	788.23
A AGRICULTURA, PRODUÇÃO ANIMAL, CAÇA, FLORESTA E PESCA	727.49	617.26	634.60	732.45	1269.17	541.90
B INDÚSTRIAS EXTRATIVAS	1306.85	-	-	1608.36	910.30	983.73
C INDÚSTRIAS TRANSFORMADORAS	887.50	699.76	973.58	865.07	953.75	824.12
10/11/12 Indústrias Alimentares, das Bebidas e do Tabaco	876.80	645.69	1039.63	821.23	960.28	667.02
13/14/15 Fab. de Têxteis; Indústria do Vestuário, do Couro e dos Prod. do Couro	685.94	-	625.16	691.55	-	-
16 Ind. da Mad. e da Cortiça e suas Obr., Excep. Mob.; Fab. de Ob. de Cest/Esp.	895.66	789.41	996.13	915.23	934.50	848.20
17/18 Fab. de Pasta, de Papel, Cartão e seus Art.; Impr. e Reprod. de Sup. Gravados	967.47	-	733.90	935.95	-	-
19/20 Fab. de Coque, Prod. Petrolíferos Refin. e de Aglomerados de Comb.; Fab. de Prod. Quím. e de Fibras Sint. ou Artif. Excep. Produtos Farmacêuticos	985.82	-	-	1191.96	748.02	-
21 Fab. Prod. Farm. de Base	1019.20	-	-	1019.20	-	-
22 Fabricação de Artigos de Borracha e de Matérias Plásticas	753.28	-	704.14	746.25	1047.30	-
23 Fabricação de Outros Produtos Minerais N/Metálicos	1055.59	825.18	1558.38	1372.87	931.95	-
24/25 Ind. Metalúrgicas de Base e Fab. de Prod. Metálicos Excep. Máq. e Equip.	813.44	626.63	789.49	757.69	811.55	914.39
26/27/28 Fab. de Equip. Inform., Equip para Comunicações e Prod. Electrónicos e Ópticos; Fab. de Equipamento Eléctrico, de Máq. e de Equip. N.E.	984.26	-	-	1093.67	-	-
29/30 Fab. Veículos Aut., Reb.	1227.03	-	-	1246.89	-	-
31 Fabricação de Mobiliário e de Colchões	728.01	-	-	684.08	-	-
32 Outras Indústrias Transformadoras	708.91	-	494.70	740.18	-	-
33 Reparação, Manutenção e Instalação de Máquinas e Equipamentos	1021.61	825.86	775.86	1050.31	1115.65	-
D ELETRICIDADE, GÁS, VAPOR, ÁGUA QUENTE E FRIA E AR FRIO	2028.47	1598.33	1715.70	2060.97	2349.03	1596.22
E CAPTAÇÃO, TRATAMENTO E DISTRIB. DE ÁGUA; SANEAMENTO, GESTÃO DE RESÍDUOS E DESPOLUIÇÃO	1021.50	1127.49	908.10	1207.97	772.51	-
F CONSTRUÇÃO	1078.02	1443.55	967.03	1091.58	1069.76	791.90
G COM. POR GROSSO E A RETALHO; REPAR. DE VEÍC. AUT. E MOTOC.	877.61	750.81	777.12	901.83	817.95	706.52
45 Comércio, Manutenção e Reparação, de Veículos Automóveis e Motociclos	967.82	564.57	681.28	979.40	883.16	596.55
46 Comércio por Grosso (inclui agentes), Excepto de Veíc. Automóveis e Motociclos	981.43	527.60	873.65	1029.43	1007.15	686.40
47 Comércio a Retalho, Excepto de Veículos Automóveis e Motociclos	819.70	783.51	756.23	844.27	758.87	763.73
H TRANSPORTES E ARMAZENAGEM	1561.35	1090.56	849.97	1390.50	1654.20	986.55
49/50/51/52 Transp. Terrest. e Transp. por Oleod. ou Gasod., por Água e Aéreos; Armazen. e Atividades Auxiliares dos Transp. (inclui manuseamento)	1583.24	546.95	705.38	1384.79	1729.97	617.86
53 Atividades Postais e de Courier	1351.31	1362.36	1123.09	1442.04	1252.03	1035.71
I ALOJAMENTO, RESTAURAÇÃO E SIMILARES	887.02	849.17	725.69	927.25	738.83	711.52
55 Alojamento	1025.63	931.60	1016.55	1065.59	916.69	815.92
56 Restauração e Similares	653.07	598.88	601.03	662.87	640.84	607.12
J ATIVIDADES DE INFORMAÇÃO E DE COMUNICAÇÃO	1709.92	1573.35	1126.14	1725.44	1155.61	1300.00
58/59/60 At. de Edição; Act. Cinematog., de Vídeo, Prod. de Prog. de Televisão, de Grav. de Som, de Edição de Música; At. de Rádio e Televisão	1669.81	2267.20	1126.14	1688.46	1122.09	-
61 Telecomunicações	1940.57	879.50	-	1972.95	1239.41	-
62/63 Consultoria e Program. Inform. e At. Relacion.; At. dos Serv. de Informação	1462.85	-	-	1463.70	-	1300.00
K ATIVIDADES FINANCEIRAS E DE SEGUROS	2155.87	1988.38	1747.38	2247.16	2114.45	1977.42
L ATIVIDADES IMOBILIÁRIAS	967.99	-	551.80	1025.29	-	573.57
M ATIV. DE CONSULTORIA, CIENTÍFICAS, TÉCNICAS E SIMILARES	1329.29	811.36	899.28	1325.64	1872.65	1104.10
N ATIVIDADES ADMINISTRATIVAS E DOS SERVIÇOS DE APOIO	904.67	895.49	810.58	907.75	971.79	602.49
O ADMINISTRAÇÃO PÚB. E DEFESA; SEGURANÇA SOCIAL OBRIG.	976.11	994.54	883.52	1294.08	-	-
P EDUCAÇÃO	1137.52	1081.08	933.13	1182.03	1082.59	812.19
Q ATIVIDADES DE SAÚDE HUMANA E APOIO SOCIAL	1030.30	752.59	837.91	1101.06	719.72	881.76
86 Atividades de Saúde Humana	1160.44	803.13	739.05	1172.50	913.12	1217.70
87/88 Atividades de Apoio Social com/sem Alojamento	776.81	746.53	854.96	832.33	701.22	713.78
R ATIV. ARTÍSTICAS, DE ESPETÁC., DESPORT. E RECREATIVAS	1210.92	694.76	624.69	1426.96	800.86	559.70
S OUTRAS ATIVIDADES DE SERVIÇOS	781.11	579.41	631.53	831.96	706.31	591.26
U ATIV. DOS ORGANISMOS INTERN. E OUTRAS INST. EXTRA-TERRIT.	-	-	-	-	-	-

(continua)

Euros

Região Autónoma da Madeira	Outubro de 2012					
	HOMENS/MULHERES					
CONCELHOS	PORTO MONIZ	RIBEIRA BRAVA	SANTA CRUZ	SANTANA	SÃO VICENTE	PORTO SANTO
ATIVIDADES (CAE/ REV3)						
T O T A L	825.03	789.05	1057.37	825.54	819.99	1125.37
A AGRICULTURA, PRODUÇÃO ANIMAL, CAÇA, FLORESTA E PESCA	1031.39	-	722.53	589.58	594.81	639.90
B INDÚSTRIAS EXTRATIVAS	-	-	899.67	751.23	-	1063.43
C INDÚSTRIAS TRANSFORMADORAS	555.87	702.71	897.27	737.29	764.69	930.94
10/11/12 Indústrias Alimentares, das Bebidas e do Tabaco	559.70	643.11	883.01	714.12	617.74	792.61
13/14/15 Fab. de Têxteis; Indústria do Vestuário, do Couro e dos Prod. do Couro	-	-	520.70	599.85	-	-
16 Ind. da Mad. e da Cortiça e suas Obr., Excep. Mob.; Fab. de Ob. de Cest/Esp.	659.70	831.50	494.70	-	908.00	-
17/18 Fab. de Pasta, de Papel, Cartão e seus Art.; Impr. e Reprod. de Sup. Gravados	-	-	1193.02	-	-	-
19/20 Fab. de Coque, Prod. Petrolíferos Refin. e de Aglomerados de Comb.; Fab. de Prod. Quím. e de Fibras Sint. ou Artif. Excep. Produtos Farmacêuticos	-	-	937.82	-	-	1651.96
21 Fab. Prod. Farm. de Base	-	-	-	-	-	-
22 Fabricação de Artigos de Borracha e de Matérias Plásticas	-	-	663.98	-	-	-
23 Fabricação de Outros Produtos Minerais N/Metálicos	-	703.85	871.62	804.63	847.60	1059.84
24/25 Ind. Metalúrgicas de Base e Fab. de Prod. Metálicos Excep. Máq. e Equip.	502.03	624.27	912.30	741.97	502.03	785.56
26/27/28 Fab. de Equip. Inform., Equip para Comunicações e Prod. Electrónicos e Ópticos; Fab. de Equipamento Eléctrico, de Máq. e de Equip. N.E.	-	-	765.44	-	-	-
29/30 Fab. Veículos Aut., Reb.	-	-	-	-	-	1221.35
31 Fabricação de Mobiliário e de Colchões	-	851.04	-	-	-	-
32 Outras Indústrias Transformadoras	-	-	518.98	-	-	-
33 Reparação, Manutenção e Instalação de Máquinas e Equipamentos	-	-	917.91	-	-	-
D ELETRICIDADE, GÁS, VAPOR, ÁGUA QUENTE E FRIA E AR FRIO	1531.70	1484.79	1744.49	1634.40	1957.80	2060.15
E CAPTAÇÃO, TRATAMENTO E DISTRIB. DE ÁGUA; SANEAMENTO, GESTÃO DE RESÍDUOS E DESPOLUIÇÃO	-	807.19	1108.65	751.62	-	989.88
F CONSTRUÇÃO	838.66	808.11	877.90	838.47	734.68	937.86
G COM. POR GROSSO E A RETALHO; REPAR. DE VEÍC. AUT. E MOTOC.	725.71	755.04	916.00	713.11	710.34	766.25
45 Comércio, Manutenção e Reparação, de Veículos Automóveis e Motociclos	-	692.74	1092.02	779.04	627.44	659.08
46 Comércio por Grosso (inclui agentes), Excepto de Veíc. Automóveis e Motociclos	-	733.95	953.40	824.31	-	964.53
47 Comércio a retalho, Excepto de Veículos Automóveis e Motociclos	725.71	762.85	794.42	681.38	724.69	755.98
H TRANSPORTES E ARMAZENAGEM	1895.42	796.04	1999.79	1047.79	1013.12	2309.15
49/50/51/52 Transp. Terrest. e Transp. por Oleod. ou Gasod., por Água e Aéreos; Armazen. e Atividades Auxiliares dos Transp. (inclui manuseamento)	-	776.94	2027.02	801.10	687.51	2364.34
53 Atividades Postais e de Courier	1895.42	1187.51	1201.54	1212.26	1245.69	1197.46
I ALOJAMENTO, RESTAURAÇÃO E SIMILARES	711.91	616.70	867.45	737.46	725.40	851.45
55 Alojamento	735.40	677.33	990.39	819.01	791.61	922.25
56 Restauração e Similares	685.95	583.02	676.06	598.68	592.98	642.60
J ATIVIDADES DE INFORMAÇÃO E DE COMUNICAÇÃO	-	926.44	1348.27	-	-	1028.13
58/59/60 At. de Edição; Act. Cinematog., de Vídeo, Prod. de Prog. de Televisão, de Grav. de Som, de Edição de Música; At. de Rádio e Televisão	-	-	569.98	-	-	1028.13
61 Telecomunicações	-	926.44	1434.74	-	-	-
62/63 Consultoria e Program. Inform. e At. Relacion.; At. dos Serv. de Informação	-	-	-	-	-	-
K ATIVIDADES FINANCEIRAS E DE SEGUROS	2105.29	1831.80	1851.53	2260.55	1860.29	1908.51
L ATIVIDADES IMOBILIÁRIAS	-	522.13	778.28	-	-	637.54
M ATIV. DE CONSULTORIA, CIENTÍFICAS, TÉCNICAS E SIMILARES	-	818.66	868.57	940.23	546.00	1162.20
N ATIVIDADES ADMINISTRATIVAS E DOS SERVIÇOS DE APOIO	-	582.35	894.57	639.90	700.10	817.47
O ADMINISTRAÇÃO PÚB. E DEFESA; SEGURANÇA SOCIAL OBRIG.	-	821.45	856.67	979.55	864.01	871.90
P EDUCAÇÃO	-	811.43	971.24	1134.50	1104.49	1108.56
Q ATIVIDADES DE SAÚDE HUMANA E APOIO SOCIAL	680.16	740.94	676.64	611.10	773.94	574.08
86 Atividades de Saúde Humana	-	905.74	658.74	611.10	-	666.34
87/88 Atividades de Apoio Social com/sem Alojamento	680.16	734.63	681.81	-	773.94	555.63
R ATIV. ARTÍSTICAS, DE ESPETÁC., DESPORT. E RECREATIVAS	882.85	665.40	667.64	637.14	791.99	985.07
S OUTRAS ATIVIDADES DE SERVIÇOS	581.95	605.19	732.64	649.87	850.76	716.19
U ATIV. DOS ORGANISMOS INTERN. E OUTRAS INST. EXTRA-TERRIT.	-	-	-	-	-	-

Euros

Região Autónoma da Madeira

Outubro de 2012

CONCELHOS	Remuneração média mensal base			Ganho médio mensal		
	Total	Homens	Mulheres	Total	Homens	Mulheres
TOTAL	873.23	958.32	779.43	1056.56	1177.37	923.38
Calheta	806.72	855.01	719.92	1138.91	1273.00	897.83
Câmara de Lobos	733.21	771.56	661.23	882.91	944.36	767.61
Funchal	914.83	1017.65	813.40	1092.08	1225.03	960.91
Machico	863.91	971.21	716.53	1028.68	1172.20	831.54
Ponta do Sol	658.99	696.36	619.01	788.23	857.35	714.26
Porto Moniz	719.22	882.28	631.51	825.03	1009.80	725.64
Ribeira Brava	665.62	708.40	621.45	789.05	846.09	730.17
Santa Cruz	837.50	896.97	752.74	1057.37	1155.37	917.70
Santana	694.94	793.21	623.22	825.54	978.28	714.07
São Vicente	682.08	727.53	634.64	819.99	904.50	731.76
Porto Santo	880.80	991.79	745.89	1125.37	1302.56	909.95

Região Autónoma da Madeira		Outubro de 2012							%
		HOMENS/MULHERES							
ATIVIDADES (CAE/ REV3)	Total	Menos de 494.70 Euros	Igual a 494.70 Euros	De 494.71 a 599.99 Euros	De 600 a 999.99 Euros	De 1000 a 2499.99 Euros	De 2500 a 4999.99 Euros	5000 e mais Euros	
TOTAL	100.0	0.6	12.7	23.9	40.9	19.3	2.3	0.3	
A AGRICULTURA, PRODUÇÃO ANIMAL, CAÇA, FLORESTA E PESCA	100.0	-	33.0	31.2	29.9	5.5	0.4	-	
B INDÚSTRIAS EXTRATIVAS	100.0	-	1.9	1.0	66.0	24.3	6.8	-	
C INDÚSTRIAS TRANSFORMADORAS	100.0	1.2	17.0	31.4	39.4	9.6	1.2	0.2	
D ELETRICIDADE, GÁS, VAPOR, ÁGUA QUENTE E FRIA E AR FRIO	100.0	-	-	0.3	3.5	86.0	10.2	-	
E CAPTAÇÃO, TRATAMENTO E DISTRIB. DE ÁGUA; SANEAMENTO, GESTÃO DE RESÍDUOS E DESPOLUIÇÃO	100.0	0.2	3.5	22.1	58.9	14.0	1.3	-	
F CONSTRUÇÃO	100.0	0.3	3.6	20.4	59.3	13.9	2.1	0.4	
G COM. POR GROSSO E A RETALHO; REPAR. DE VEÍC. AUT. E MOTOC.	100.0	0.5	18.2	36.9	31.9	10.9	1.4	0.2	
H TRANSPORTES E ARMAZENAGEM	100.0	0.1	7.6	7.6	48.7	30.9	4.4	0.7	
I ALOJAMENTO, RESTAURAÇÃO E SIMILARES	100.0	0.2	6.8	22.8	59.6	9.1	1.2	0.3	
J ATIVIDADES DE INFORMAÇÃO E DE COMUNICAÇÃO	100.0	0.1	2.2	7.2	25.3	59.8	4.7	0.7	
K ATIVIDADES FINANCEIRAS E DE SEGUROS	100.0	-	0.9	1.2	16.3	78.2	2.7	0.7	
L ATIVIDADES IMOBILIÁRIAS	100.0	-	32.6	23.0	25.3	15.6	3.5	-	
M ATIV. DE CONSULTORIA, CIENTÍFICAS, TÉCNICAS E SIMILARES	100.0	0.5	8.3	11.6	44.7	29.1	4.6	1.2	
N ATIVIDADES ADMINISTRATIVAS E DOS SERVIÇOS DE APOIO	100.0	3.2	24.9	14.1	45.5	10.1	1.9	0.3	
O ADMINISTRAÇÃO PÚB. E DEFESA; SEGURANÇA SOCIAL OBRIG.	100.0	-	2.6	24.9	55.2	15.8	1.5	-	
P EDUCAÇÃO	100.0	1.2	4.8	23.6	26.6	41.4	2.4	-	
Q ATIVIDADES DE SAÚDE HUMANA E APOIO SOCIAL	100.0	0.3	19.9	27.1	21.4	27.3	3.8	0.2	
R ATIV. ARTÍSTICAS, DE ESPETÁC., DESPORT. E RECREATIVAS	100.0	0.1	17.8	21.4	35.5	19.4	3.8	2.0	
S OUTRAS ATIVIDADES DE SERVIÇOS	100.0	0.9	26.2	38.7	22.7	10.3	1.2	-	

DISTRIBUIÇÃO PERCENTUAL DOS TRABALHADORES POR CONTA DE OUTREM, A TEMPO COMPLETO, POR ATIVIDADES, SEGUNDO AS CLASSES DE REMUNERAÇÃO MENSAL BASE

Quadro 66(a)

Região Autónoma da Madeira		Outubro de 2012							%
		HOMENS							
ATIVIDADES (CAE/ REV3)	Total	Menos de 494.70 Euros	Igual a 494.70 Euros	De 494.71 a 599.99 Euros	De 600 a 999.99 Euros	De 1000 a 2499.99 Euros	De 2500 a 4999.99 Euros	5000 e mais Euros	
TOTAL	100.0	0.3	8.5	19.2	47.3	21.0	3.1	0.6	
A AGRICULTURA, PRODUÇÃO ANIMAL, CAÇA, FLORESTA E PESCA	100.0	-	33.3	29.5	31.1	5.6	0.5	-	
B INDÚSTRIAS EXTRATIVAS	100.0	-	2.3	-	70.2	21.8	5.7	-	
C INDÚSTRIAS TRANSFORMADORAS	100.0	1.2	10.2	27.6	48.0	11.2	1.6	0.2	
D ELETRICIDADE, GÁS, VAPOR, ÁGUA QUENTE E FRIA E AR FRIO	100.0	-	-	0.3	3.4	86.4	9.9	-	
E CAPTAÇÃO, TRATAMENTO E DISTRIB. DE ÁGUA; SANEAMENTO, GESTÃO DE RESÍDUOS E DESPOLUIÇÃO	100.0	0.3	3.6	23.6	58.7	12.8	1.0	-	
F CONSTRUÇÃO	100.0	0.3	2.7	20.6	61.2	12.7	2.1	0.4	
G COM. POR GROSSO E A RETALHO; REPAR. DE VEÍC. AUT. E MOTOC.	100.0	0.4	14.8	30.4	38.0	13.9	2.2	0.3	
H TRANSPORTES E ARMAZENAGEM	100.0	0.0	7.4	7.6	54.0	25.9	4.2	0.9	
I ALOJAMENTO, RESTAURAÇÃO E SIMILARES	100.0	0.1	5.9	17.8	61.2	12.4	1.9	0.7	
J ATIVIDADES DE INFORMAÇÃO E DE COMUNICAÇÃO	100.0	-	2.4	6.2	23.6	60.7	6.2	0.9	
K ATIVIDADES FINANCEIRAS E DE SEGUROS	100.0	-	0.6	0.3	10.9	83.6	3.5	1.1	
L ATIVIDADES IMOBILIÁRIAS	100.0	-	27.1	21.4	23.3	20.4	7.8	-	
M ATIV. DE CONSULTORIA, CIENTÍFICAS, TÉCNICAS E SIMILARES	100.0	0.3	10.7	10.4	38.5	30.4	7.6	2.1	
N ATIVIDADES ADMINISTRATIVAS E DOS SERVIÇOS DE APOIO	100.0	0.5	7.6	16.0	62.7	10.0	2.7	0.5	
O ADMINISTRAÇÃO PÚBL. E DEFESA; SEGURANÇA SOCIAL OBRIG.	100.0	-	1.9	24.9	59.8	12.0	1.4	-	
P EDUCAÇÃO	100.0	0.4	1.1	11.0	31.2	53.6	2.7	-	
Q ATIVIDADES DE SAÚDE HUMANA E APOIO SOCIAL	100.0	0.4	16.3	10.6	26.6	37.4	8.3	0.4	
R ATIV. ARTÍSTICAS, DE ESPETÁC., DESPORT. E RECREATIVAS	100.0	0.2	12.2	17.5	35.2	25.6	6.0	3.3	
S OUTRAS ATIVIDADES DE SERVIÇOS	100.0	0.4	18.3	27.9	35.9	15.1	2.4	-	

Região Autónoma da Madeira		Outubro de 2012							%
		MULHERES							
ATIVIDADES (CAE/ REV3)	Total	Menos de 494.70 Euros	Igual a 494.70 Euros	De 494.71 a 599.99 Euros	De 600 a 999.99 Euros	De 1000 a 2499.99 Euros	De 2500 a 4999.99 Euros	5000 e mais Euros	
TOTAL	100.0	0.9	17.2	29.1	34.0	17.3	1.4	0.1	
A AGRICULTURA, PRODUÇÃO ANIMAL, CAÇA, FLORESTA E PESCA	100.0	-	31.6	37.8	25.3	5.3	-	-	
B INDÚSTRIAS EXTRATIVAS	100.0	-	-	6.3	43.7	37.5	12.5	-	
C INDÚSTRIAS TRANSFORMADORAS	100.0	1.4	31.6	39.3	21.1	6.2	0.4	-	
D ELETRICIDADE, GÁS, VAPOR, ÁGUA QUENTE E FRIA E AR FRIO	100.0	-	-	-	4.8	82.3	12.9	-	
E CAPTAÇÃO, TRATAMENTO E DISTRIB. DE ÁGUA; SANEAMENTO, GESTÃO DE RESÍDUOS E DESPOLUIÇÃO	100.0	-	2.9	13.2	60.4	20.6	2.9	-	
F CONSTRUÇÃO	100.0	-	12.9	18.3	40.3	25.8	2.2	0.5	
G COM. POR GROSSO E A RETALHO; REPAR. DE VEÍC. AUT. E MOTOC.	100.0	0.6	21.5	43.1	26.0	8.1	0.7	0.0	
H TRANSPORTES E ARMAZENAGEM	100.0	0.5	8.2	7.5	28.4	50.1	5.1	0.2	
I ALOJAMENTO, RESTAURAÇÃO E SIMILARES	100.0	0.3	7.5	26.6	58.2	6.7	0.7	0.0	
J ATIVIDADES DE INFORMAÇÃO E DE COMUNICAÇÃO	100.0	0.4	1.7	9.4	29.2	58.0	1.3	-	
K ATIVIDADES FINANCEIRAS E DE SEGUROS	100.0	-	1.2	2.4	23.0	71.6	1.6	0.2	
L ATIVIDADES IMOBILIÁRIAS	100.0	-	36.5	24.0	26.6	12.3	0.6	-	
M ATIV. DE CONSULTORIA, CIENTÍFICAS, TÉCNICAS E SIMILARES	100.0	0.6	6.5	12.4	49.5	28.1	2.4	0.5	
N ATIVIDADES ADMINISTRATIVAS E DOS SERVIÇOS DE APOIO	100.0	5.7	41.3	12.4	29.3	10.2	1.1	-	
O ADMINISTRAÇÃO PÚBL. E DEFESA; SEGURANÇA SOCIAL OBRIG.	100.0	-	4.7	25.0	40.6	28.1	1.6	-	
P EDUCAÇÃO	100.0	1.3	5.6	26.1	25.7	39.0	2.3	-	
Q ATIVIDADES DE SAÚDE HUMANA E APOIO SOCIAL	100.0	0.2	20.7	30.9	20.2	25.1	2.8	0.1	
R ATIV. ARTÍSTICAS, DE ESPETÁC., DESPORT. E RECREATIVAS	100.0	-	26.5	27.6	35.6	9.9	0.4	-	
S OUTRAS ATIVIDADES DE SERVIÇOS	100.0	1.1	28.6	41.9	18.6	8.9	0.9	-	

Euros

Região Autónoma da Madeira		Outubro de 2012			HOMENS/MULHERES		
REGIME DE DURAÇÃO DE TRABALHO	Total	A Tempo Completo			A Tempo Parcial		
		Total	Homens	Mulheres	Total	Homens	Mulheres
ATIVIDADES (CAE/ REV3)							
TOTAL	5.09	5.11	5.54	4.61	4.60	5.31	4.19
A AGRICULTURA, PRODUÇÃO ANIMAL, CAÇA, FLORESTA E PESCA	3.77	3.76	3.80	3.58	4.22	3.74	5.05
B INDÚSTRIAS EXTRATIVAS	6.65	6.45	6.08	8.60	17.11	18.77	6.06
C INDÚSTRIAS TRANSFORMADORAS	4.32	4.23	4.54	3.56	7.58	9.03	6.43
D ELETRICIDADE, GÁS, VAPOR, ÁGUA QUENTE E FRIA E AR FRIO	11.19	11.18	11.12	11.75	15.94	15.83	16.05
E CAPTAÇÃO, TRATAMENTO E DISTRIB. DE ÁGUA; SANEAMENTO, GESTÃO DE RESÍDUOS E DESPOLUIÇÃO	4.71	4.73	4.67	5.11	3.54	3.54	-
F CONSTRUÇÃO	4.83	4.84	4.80	5.28	4.61	4.92	3.64
G COM. POR GROSSO E A RETALHO; REPAR. DE VEÍC. AUT. E MOTOC.	4.19	4.23	4.63	3.84	3.40	3.50	3.36
H TRANSPORTES E ARMAZENAGEM	6.50	6.56	6.32	7.53	4.60	3.71	5.81
I ALOJAMENTO, RESTAURAÇÃO E SIMILARES	4.53	4.55	5.11	4.13	3.82	4.09	3.63
J ATIVIDADES DE INFORMAÇÃO E DE COMUNICAÇÃO	7.95	7.98	8.48	6.88	4.48	4.22	5.09
K ATIVIDADES FINANCEIRAS E DE SEGUROS	9.18	9.16	10.12	7.98	11.55	12.33	10.75
L ATIVIDADES IMOBILIÁRIAS	4.86	4.83	5.85	4.13	5.36	5.95	4.76
M ATIV. DE CONSULTORIA, CIENTÍFICAS, TÉCNICAS E SIMILARES	6.74	6.78	8.10	5.79	6.23	8.20	5.21
N ATIVIDADES ADMINISTRATIVAS E DOS SERVIÇOS DE APOIO	4.35	4.42	4.84	4.03	3.74	5.23	3.14
O ADMINISTRAÇÃO PÚB. E DEFESA; SEGURANÇA SOCIAL OBRIG.	4.97	4.97	4.73	5.80	4.35	5.68	3.91
P EDUCAÇÃO	6.85	6.73	8.19	6.47	10.57	13.92	10.22
Q ATIVIDADES DE SAÚDE HUMANA E APOIO SOCIAL	5.39	5.34	6.91	4.99	8.27	11.15	6.65
R ATIV. ARTÍSTICAS, DE ESPETÁC., DESPORT. E RECREATIVAS	6.35	6.41	7.97	4.07	4.69	5.21	4.12
S OUTRAS ATIVIDADES DE SERVIÇOS	4.04	4.04	4.70	3.83	4.18	4.56	4.09
U ATIV. DOS ORGANISMOS INTERN. E OUTRAS INST. EXTRA-TERRIT.	-	-	-	-	-	-	-

QUADROS DE PESSOAL

REGULAMENTAÇÃO COLETIVA DO TRABALHO

GRÁFICO 17

DISTRIBUIÇÃO PERCENTUAL DOS TRABALHADORES POR CONTA DE OUTREM POR AE, ACT, CCT, PRT/PCT E NÃO ABRANGIDOS POR IRC

HOMENS/MULHERES

REGIÃO AUTÓNOMA DA MADEIRA - OUTUBRO 2012



GRÁFICO 18

REMUNERAÇÕES MÉDIAS MENSAIS BASE E GANHO
SEGUNDO O TIPO DE IRC

HOMENS/MULHERES

REGIÃO AUTÓNOMA DA MADEIRA - OUTUBRO 2012

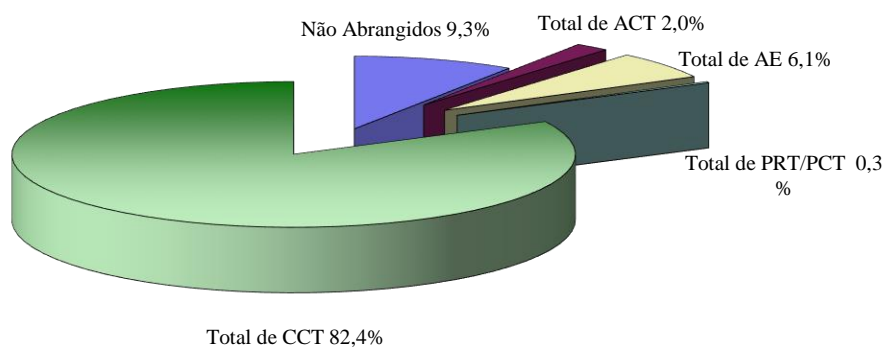
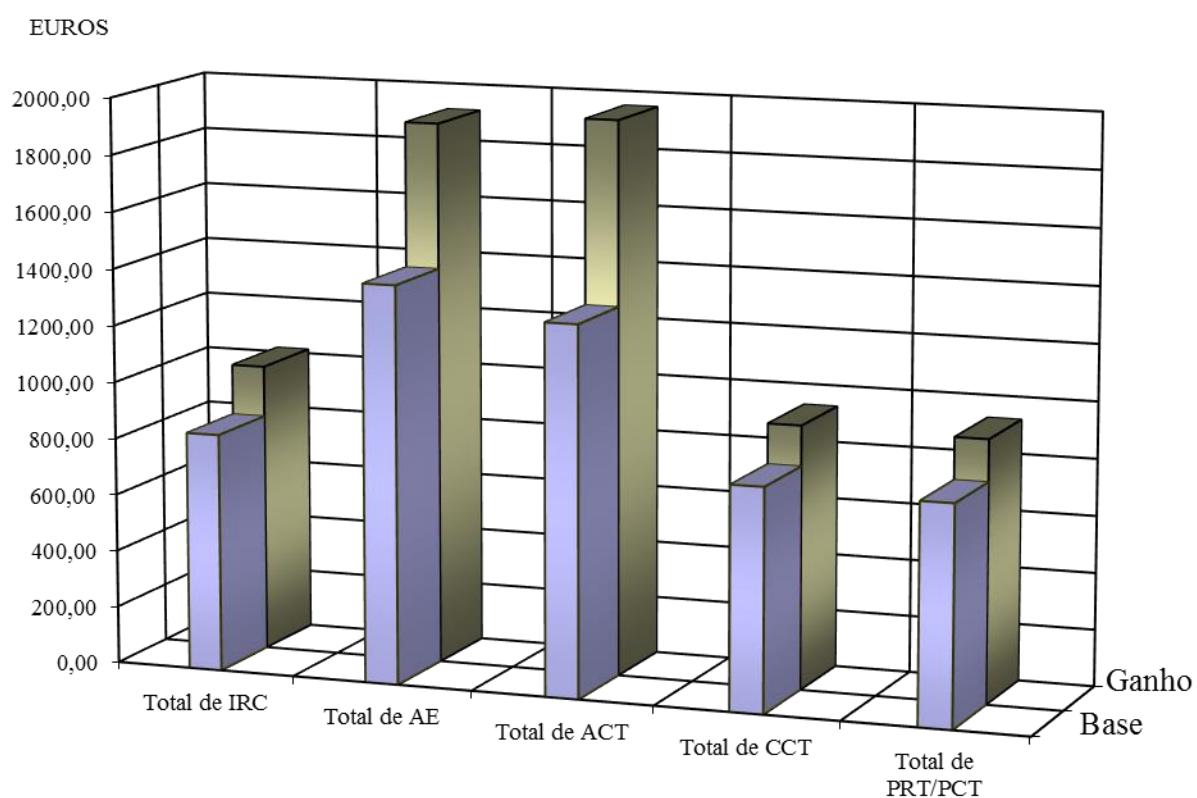

INSTRUMENTOS DE REGULAMENTAÇÃO COLETIVA	OUTUBRO 2012						
	Data da Publicação da Tabela Salarial		N.º de TCO Abrangidos	Rem. Média Mensal (Euros)		Dur. Média Sem. do Trab. Efectuado (Horas)	
	BTE	JORAM		BASE	GANHO	NORMAL	TOTAL
TOTAL DE IRC			47 091	836,64	1013,94	38,5	38,8
TOTAL DE AE			3 170	1398,51	1907,76	36,4	37,2
TOTAL DE ACT			1 012	1300,36	1948,56	35,0	35,2
TOTAL DE CCT			42 770	784,20	925,86	38,7	39,0
TOTAL DE PRT/RCM			139	772,50	919,99	38,0	38,0
<u>AGRICULTURA E PRODUÇÃO ANIMAL</u>							
CCT - Suinicultura	08/07/2000	-	9	744,17	836,47	39	39
CCT - Agricultura e Produção Animal, Caça e At. dos Serv. Relacionados	-	16/01/1986	237	564,77	653,97	39	40
<u>SILVICULTURA E EXPLORAÇÃO FLORESTAL</u>							
CCT - Silvicultura e Exploração Florestal	22/05/2010	-	30	877,56	930,64	39	40
<u>INDÚSTRIAS ALIMENTARES E DAS BEBIDAS</u>							
AE - Ilhopan - Panif. e Pastelaria, Lda.	-	(a)	36	647,90	850,34	39	39
AE - Sweets and Sugar - Prod. e Com. de Açúcar e seus derivados	-	02/09/2011	39	752,93	1013,90	39	39
ACT - Empresa de Cervejas da Madeira, Lda.	-	02/01/2012	205	819,07*	1318,43*	33*	34*
ACT - Sociedade Insular de Moagens (SIM) e Outros	-	18/07/2011	40	751,98	1041,32	39	39
CCT - Abate de Gado e Fabricação de Produtos à base de Carne	29/12/2009	-	83	850,04	958,34	39	39
CCT - Centros de Abate de Aves	08/05/2011	-	43	520,14	651,47	39	39
CCT - Ind. de Congelação de Carnes, Peixe e Produtos Hortícolas	-	16/01/1998	97	609,19	655,35	39	39
CCT - Indústria do Leite e Derivados	15/04/2010	-	25	812,82	1063,91	39	39
CCT - Indústria da Panificação	-	17/06/2011	550	538,70	673,24	39	39
CCT - Indústria de Pastelaria e Confeitaria	-	17/06/2011	212	577,80	710,49	39	39
<u>IMPRESSÃO E REPRODUÇÃO DE SUPORTES GRAVADOS</u>							
CCT - Indústrias Gráficas	08/06/1999	-	85	845,90	993,01	39	40
<u>INDÚSTRIA TÊXTIL DO VESTUÁRIO E COURO</u>							
CCT - Fabricação de Bordados (Operários e Escritórios)	-	18/03/2011	59	593,09	741,91	39	39
CCT - Confeção de Outros Artigos e Acessórios de Vestuário, Lavandarias e Tinturarias	-	02/09/2011	229	521,41	597,52	39	40
CCT - Indústria do Calçado	-	16/09/2011	26	519,83	636,46	39	39
<u>FABRICAÇÃO DE PRODUTOS QUÍMICOS E DE FIBRAS SINTÉTICAS OU ARTIFICIAIS</u>							
CCT - Fabricação de Produtos Químicos de Base	29/04/2009	-	67	814,66	989,66	39	39
<u>FABRICAÇÃO DE OUTROS PRODUTOS MINERAIS NÃO METÁLICOS</u>							
CCT - Indústria de Betão Pronto	15/07/2009	-	14	1056,61	1504,40	39	40
<u>FABRICAÇÃO DE PRODUTOS METÁLICOS</u>							
CCT - Indústrias Metalúrgicas de base	-	16/09/2011	1 374	788,95	891,87	39	39
<u>FABRICAÇÃO DE EQUIPAMENTO ELÉTRICO</u>							
CCT - Indústria de Material Elétrico e Eletrónico	29/06/2011	-	36	822,37	1021,61	39	40

* Valores não comparáveis com os apurados nos anos anteriores. Uma das entidades outorgantes do ACT teve, em 2012, trabalhadores ao abrigo do estipulado no artigo 298º do código do trabalho

Continua

INSTRUMENTOS DE REGULAMENTAÇÃO COLETIVA

Quadro 71 (ii)

INSTRUMENTOS DE REGULAMENTAÇÃO COLETIVA	Data da Publicação da Tabela Salarial		N.º de Abrangidos	Rem. Média Mensal (Euros)		Dur. Média Sem do Trab. Efectuado (Horas)	
	BTE	JORAM		BASE	GANHO	NORMAL	TOTAL
	OUTUBRO 2012						
<i>Continuação</i>							
<u>OUTRAS INDÚSTRIAS TRANSFORMADORAS</u>							
CCT - Fabricação de Material Ortopédico e Próteses (Técnicos)	08/06/2007	-	23	635,70	719,29	39	39
<u>ELETRICIDADE, GÁS, VAPOR, ÁGUA QUENTE E FRIA E AR FRIO</u>							
AE - Empresa de Eletricidade da Madeira, S.A.	-	19/08/2010	759	1831,32	2014,12	37	38
<u>CONSTRUCÃO</u>							
CCT - Trabalhadores Administrativos da Construção	-	17/02/2011	458	1116,60	1377,37	39	39
CCT - Construção (Trabalhadores Metalúrgicos)	-	03/12/2008	428	828,85	1009,39	39	40
CCT - Construção - ASSICOM/SICOMA	-	02/02/2011	4 705	772,62	973,09	39	40
CCT - Construção - AECOPS e outras/FEVICOM e outros	29/05/2008	-	9	812,23	894,44	39	39
CCT - Construção - AECOPS e outras/SETACOOP e outros	08/08/2011	-	68	1675,59	1932,76	39	39
<u>COMÉRCIO, MANUTENÇÃO E REPARAÇÃO DE VEÍCULOS VEÍCULOS AUTOMÓVEIS E MOTOCICLOS</u>							
CCT - Comércio e Reparação Automóvel - ACAP e outras/FEPCES	15/12/2000	-	557	1041,55	1152,45	39	39
CCT - Comércio e Reparação Automóvel - ACAP e outras/SINTEL e outros	08/10/2010	-	105	882,64	1020,10	39	39
<u>COMÉRCIO POR GROSSO (INCLUI AGENTES) EXCETO DE V. AUTOMÓVEIS E DE MOTOCICLOS</u>							
AE - Cimentos Madeira, LDA.	-	17/01/2012	20	2059,84	2664,77	37	38
AE - Petrogal - Petróleos de Portugal, S.A.	15/07/2011	-	o	o	o	o	o
AE - Fábrica de Tabaco Micaelense	(2)	-	4	904,43	1180,78	39	39
ACT - Empresas Petrolíferas Privadas (1)	27/07/2010	-	-	-	-	-	-
CCT - Armazenistas de Mercadorias - ADIPA e outras/SITESC e outros (1)	08/07/2012	-	6	2441,43	2760,16	37	37
	22/04/2003	-	-	-	-	-	-
	22/05/2011	-	48	758,45	942,76	39	39
CCT - Comércio p/Grosso Outros Produtos Alimentares n.e.	08/05/2010	-	17	833,83	1104,32	39	39
CCT - Comércio e Exportação de Vinhos	-	18/07/2012	151	1117,34	1384,76	38	39
CCT - Comércio p/Grosso de Produtos Farmacêuticos (1)	28/02/2011	-	-	-	-	-	-
	22/04/2011	-	34	1159,37	1422,54	39	40
CCT - Grossistas e Importadores de Materiais de Construção	08/01/2009	-	-	-	-	-	-
	08/09/2010	-	11	789,07	996,57	39	39
CCT - Importadores e Armazenistas de Material Elétrico (1)	22/01/2005	-	-	-	-	-	-
	22/02/2011	-	6	935,3	1052,84	39	39
<u>COMÉRCIO A RETALHO (EXCETO DE VEÍCULOS AUTOMÓVEIS, E MOTOCICLOS)</u>							
CCT - Comércio a Retalho (Escritórios e Caixaeiros)	-	18/08/2011	7 860	842,75	996,03	39	39
CCT - Comércio a Retalho em Supermercados, Hipercamadas e outros estabelecimentos não especializados, com área superior a 200m ²	15/05/2010	-	258	626,20	810,96	39	39
CCT - Comércio a Retalho de Víveres	-	02/12/2011	2 408	616,86	741,78	39	39
CCT - Comércio a Retalho de Combustíveis e Outras Atividades Auxiliares dos Transp. Terrestres	-	18/05/2010	441	571,36	713,74	39	40
CCT- Garagens e Postos de Abastecimento de Combustíveis e Dist. de Gás (1)	22/03/2009	-	-	-	-	-	-
	08/04/2010	-	27	835,28	1108,01	39	40
CCT - Comércio a Retalho de Eletrodomésticos, Rádio, Televisão e Vídeo - Eletricistas - Reparação	-	16/09/2011	66	841,6	957,6	39	40
CCT - Comércio de Material Ótico (1)	08/01/2005	-	-	-	-	-	-
	15/11/2005	-	-	-	-	-	-
	29/12/2005	-	-	-	-	-	-
	29/12/2007	-	119	971,87	1262,60	39	39
CCT - Farmácias (Farmacêuticos)	22/06/2012	-	47	1700,49	1903,52	39	40
CCT - Trabalhadores das Farmácias (1)	22/05/2008	-	-	-	-	-	-
	08/06/2010	-	374	1113,74	1323,07	39	40

Continua

INSTRUMENTOS DE REGULAMENTAÇÃO COLETIVA

Quadro 71 (iii)

INSTRUMENTOS DE REGULAMENTAÇÃO COLETIVA	Data da Publicação da Tabela Salarial		N.º de TCO	Rem. Média Mensal (Euros)		Dur. Média Sem. do Trab. Efectuado (Horas)	
	BTE	JORAM		Abra- gidos	BASE	GANHO	NORMAL
	<u>TRANSPORTES TERRESTRES</u>						
CCT - Transportes Públicos Pesados de Passageiros e Turismo	-	03/05/2010	702	805,96	1183,54	39	44
CCT - Transportes Rodoviários em Automóveis Ligeiros (Táxis e carros letra A)	-	(b)	149	497,88	525,66	39	39
CCT - Transportes Públicos Rodoviários de Mercadorias	-	03/08/2011	255	657,95	782,28	39	39
<u>TRANSPORTES POR ÁGUA</u>							
CCT - Transportes Marítimos e Cabotagem	-	04/05/1998	75	745,80	890,72	39	41
CCT - Armadores da Marinha Mercante	08/03/1990	-	o	o	o	o	o
<u>TRANSPORTES AÉREOS</u>							
AE - TAP - AIR PORTUGAL, SA (Trabalhadores de Terra) (1)	29/11/1997	-					
	29/11/2005	-	21	1599,28	2495,03	36	36
AE - TAP - AIR PORTUGAL, SA (Pessoal Navegante e de Cabine)	28/02/2006	-	19	1923,20	2217,93	37	37
AE - SATA Internacional SA (Pessoal Navegante e de Cabine)	15/12/2005	-	11	1312,84	1382,50	39	39
AE - SATA Internacional SA (Trabalhadores de Terra)	28/02/2010	-	5	1240,04	1567,76	39	39
AE - SATA Internacional SA (Pilotos e Comandantes)	(2)	-	4	7113,76	10754,97	39	39
<u>ARMAZENAGEM E ATIVIDADES AUXILIARES DOS TRANSPORTES</u>							
AE - SPDH Serviços Port. De Handling SA	15/12/2012	-	232	1411,69	2046,81	36	36
AE - NAV - Navegação Aérea Portugal, EPE	29/03/2005	-	25	1607,6	3203,56	36	36
AE - NAV - Emp. Pública de Navegação Aérea de Portugal, EPE (Controladores de Tráfego Aéreo)	22/08/2010	-	26	2558,32	8195,8	35	35
AE - NAV - Navegação Aérea Portugal, EPE (Técnicos de Telecomunicações Aéreas)	15/02/2006	-	14	2169,30	5378,92	35	37
AE - ANAM - Aeroportos e Navegação Aérea da Madeira, S.A.	-	02/05/2003	289	1391,99	2147,04	36	36
CCT - Carregadores, Descarregadores e Estivadores	-	04/03/2008	75	844,71	2004,59	39	46
CCT - Agências de Navegação (Trab. Administrativos e de Armazém) (1)	29/01/2005	-					
	22/02/2005	-					
	22/10/2006	-					
	22/06/2007	-	25	1293,78	1794,25	35	35
CCT - Agentes Transitários (1)	22/05/2009	-					
	29/05/2009	-	158	892,47	1108,49	37	37
CCT - Despachantes Oficiais - Trabalhadores Administrativos	22/09/1991	-					
	08/09/1992	-					
	15/09/1992	-	16	1309,59	1512,63	35	35
<u>ATIVIDADES POSTAIS E DE COURIER</u>							
AE - CTT - Correios de Portugal, SA (1)	22/07/2006	-					
	08/01/2010	-					
	15/09/2010	-	280	986,63	1374,17	39	39
<u>ALOJAMENTO, RESTAURAÇÃO E SIMILARES</u>							
ACT - Abastecimentos de Aeronaves	08/10/1999	-	26	1214,77	1317,69	39	39
CCT - Estabelecimentos Hoteleiros	-	18/04/2011	6 089	913,17	1037,82	39	39
CCT - Restaurantes e Similares - ACIF/FESAHT	-	02/12/2011	4 127	596,38	643,82	39	39
CCT - Restaurantes e Similares - AHRESP/FETESE e outros	22/01/2011	-	57	605,36	720,74	39	39
<u>ATIVIDADES DE EDIÇÃO</u>							
CCT - Editores e Livreiros	22/01/2005	-	22	624,17	769,92	39	39
CCT - Edição de Jornais (Imprensa Diária)	15/02/2002	-	80	969,10	1343,29	36	36
CCT - Imprensa Diária (Jornalistas)	22/12/2003	-	68	1369,08	1778,03	35	35
CCT - Imprensa (Jornalistas)	22/07/2010	-	8	621,73	676,37	36	36
CCT - Imprensa não Diária - Outros Trabalhadores	29/05/2010	-	o	o	o	o	o

Continua

INSTRUMENTOS DE REGULAMENTAÇÃO COLETIVA

Quadro 71 (iv)

INSTRUMENTOS DE REGULAMENTAÇÃO COLETIVA	Data da Publicação da Tabela Salarial		N.º de Abrangidos	Rem. Média Mensal (Euros)		Dur. Média Sem do Trab. Efectuado (Horas)	
	BTE	JORAM		BASE	GANHO	NORMAL	TOTAL
	OUTUBRO 2012						
Continuação							
<u>ATIVIDADES CINEMATOGRAFICAS</u>							
CCT - Empresas Cinematográficas	08/07/2005	-					
	08/07/2006	-	20	866,63	1035,65	39	39
<u>ATIVIDADES DE RÁDIO E DE TELEVISÃO</u>							
AE - Rádio e Televisão de Portugal/SMAV e outros	22/07/2009	-	49	1458,75	2086,30	35	36
AE - Rádio e Televisão de Portugal/STT e outros	22/07/2009	-	47	1256,44	1751,45	36	36
AE - Rádio e Televisão de Portugal/Sind. Jornalistas	15/05/2007	-	36	1507,55	2278,27	36	36
CCT - Estações de Radiodifusão - Jornalistas	22/02/2006	-					
	15/11/2006	-	9	1306,34	1581,91	36	36
<u>TELECOMUNICAÇÕES</u>							
ACT - PT Comunicações, S.A.	22/12/2011	-	163	1460,77	1962,62	36	36
<u>ATIVIDADES DE AGÊNCIAS NOTICIOSAS</u>							
AE - Lusa - Agência de Notícias de Portugal, S.A.	22/04/2009	-	3	-	-	-	-
<u>ATIVIDADES FINANCEIRAS E DE SEGUROS</u>							
AE - Caixa Geral de Depósitos - STEC e outros	15/04/2011	-	130	1557,44	2220,27	35	35
AE - Banco de Portugal	08/08/2010	-	13	1786,57	2281,38	35	35
AE - Banif - Banco Internacional do Funchal, SA - SBC e outros (c)	29/08/2008	-	148	1226,50	1990,75	35	35
AE - Banif - Banco Internacional do Funchal, SA - SNQTB (c)	08/09/2008	-	97	1510,22	2824,91	35	35
AE - Banco BIC Português	15/08/2010	-	9	1115,37	1314,03	35	35
ACT - Instituições de Crédito	29/06/2011	-	425	1441,53	2237,15	35	35
ACT - Banco Comercial Português e Outros - SNQTB e outros	15/06/2007	-	119	1367,97	2060,75	35	35
ACT - Banco Comercial Português e Outros - FEBASE e outros	22/10/2011	-	28	2078,68	3330,98	35	35
CCT - Seguros - APS e ISP - STSSRA e STSNSNPSA	29/08/2008	-	13	1042,07	1593,86	36	36
CCT - Seguros - APS - STAS e SISEP	15/01/2012	-	63	1181,42	1856,13	35	35
CCT - Corretores, Angariadores Mediação	15/01/2012	-	39	795,22	966,81	38	38
CCT - Atividades Auxiliares de Seguros e Fundos de Pensões	29/05/2008	-	19	1125,79	1328,31	36	36
<u>ATIVIDADES IMOBILIÁRIAS</u>							
CCT - Atividades Imobiliárias	08/12/2003	-	25	619,45	709,54	39	39
<u>ATIVIDADES DE CONSULTORIA, CIENTÍFICAS, TÉCNICAS E SIMILARES</u>							
CCT - Empresas de Contabilidade, Auditoria e Consultoria	15/10/2008	-	582	958,38	1101,95	39	39
CCT - Empresas de Publicidade e Comunicação - APAP/FETESE e outros	15/07/2007	-	29	826,71	919,29	39	39
CCT - Indústria de Fotografia - ANIF/FETESE e outros	08/08/2010	-	5	622,50	723,40	39	39
CCT - Indústria de Fotografia - ANIF/FIEQUIMETAL e outros	22/01/2012	-	39	594,55	717,52	39	39
RCM - Trabalhadores Administrativos	-	02/02/2011	129	769,67	917,30	38	38
<u>ATIVIDADES ADMINISTRATIVAS E DOS SERVIÇOS DE APOIO</u>							
CCT - Aluguer de Veículos s/Condutor - ARAC/FETESE e outros	08/04/1996	-	77	761,56	976,54	39	40
CCT - Aluguer de Veículos s/Condutor - ARAC/FESTRU e outros	29/03/1996	-	144	683,76	807,98	39	40
CCT - Prestação de Serviços de Trabalho Temporário	22/12/1989	-	221	770,36	803,65	39	39
CCT - Agências de Viagem e Turismo	22/03/2008	-	475	1005,50	1217,26	38	38
CCT - Agências de Viagem e Turismo (Guias, Intérpretes, Correio de Turismo, Guia Regional e Transf.)	28/02/1997	-	3	916,88	1001,95	39	39
CCT - Atividades de Segurança - AES/STAD e outros	08/05/2011	-	486	726,59	885,74	39	39
CCT - Atividades de Segurança - AES/FETESE e outros	28/02/2011	-	197	674,07	789,46	39	39
CCT - Atividades de Limpeza - AEPFS/STAD e outros	29/03/2004	-	257	529,62	592,00	39	39
CCT - Atividades de Limpeza - AEPFS/FETESE e outros	28/02/2010	-	1 137	548,64	627,31	39	39
CCT - Empresas de Serviços de Merchandising	29/03/2011	-	10	876,67	1009,83	39	39
CCT - Aplicação de Pesticidas	15/08/2010	-	12	635,42	885,43	39	39

Continua

INSTRUMENTOS DE REGULAMENTAÇÃO COLETIVA

Quadro 71 (v)

INSTRUMENTOS DE REGULAMENTAÇÃO COLETIVA	OUTUBRO 2012						Continuação
	Data da Publicação da Tabela Salarial		N.º de TCO	Rem. Média Mensal (Euros)		Dur. Média Sem. do Trab. Efectuado (Horas)	
	BTE	JORAM	Abrangidos	BASE	GANHO	NORMAL	TOTAL
<u>ADMINISTRAÇÃO PÚBLICA - ATIVIDADES ECONÓMICAS</u>							
AE - ICP Autoridade Nacional das Comunicações (ICP-ANACOM/SINDELCO e outros	15/11/2009	-	5	2220,71	2754,98	36	36
<u>EDUCAÇÃO</u>							
CCT - Ensino Particular - AEEP/FNE e outros	15/08/2011	-	246	961,41	1066,52	36	36
CCT - Ensino Particular - AEEP/FENPROF e outros	15/08/2011	-	686	1133,72	1267,56	32	32
CCT - Ensino Particular - AEEP/SINAPE e outros	28/02/2009	-	525	918,18	1029,56	34	34
CCT - Ensino Particular - AEEP/SPLIU e outros	15/08/2011	-	31	1228,75	1438,95	39	39
CCT - Escolas de Condução Automóvel	-	02/09/2011	43	688,50	804,21	39	39
<u>ATIVIDADES DE SAÚDE HUMANA E APOIO SOCIAL</u>							
AE - SAMS - Serv. de Assistência Médico-Social do Sind. dos Bancários do Sul e Ilhas (Médicos)	08/07/1999	-					
	15/05/2002	-	4	o	o	o	o
AE - Serviço de Saúde da RAM	-	30/07/2010	144	2 996,41	4 428,32	38	49
AE - Serviço de Saúde da RAM - Outros Profissionais	-	04/07/2011	650	682,74	780,78	35	35
CCT - Hospitalização Privada - APHP/FEPCEs e outros	29/11/2001	-	53	738,94	990,14	39	39
CCT - Hospitalização Privada - APHP/FESAHT e outros	20/04/2010	-	129	746,67	901,17	39	40
CCT - Atividades de Medicina Dentária e Odontologia	22/03/1991	-	150	647,00	773,46	39	39
CCT - Laboratórios de Análises Clínicas, Médicos Patologistas e Radiologistas	15/04/2010	-					
	29/10/2010	-					
	08/11/2010	-	246	714,89	854,70	39	39
CCT - Atividades de Fisioterapia	22/07/1985	-	49	740,00	874,68	39	39
CCT - Consultórios Médicos	22/04/1997	-	7	658,57	772,03	39	39
CCT - Instituições Particulares de Solidariedade Social - UIPSS/SPE	15/02/2001	-	289	685,91	786,63	38	38
CCT - Instituições Particulares de Solidariedade Social - CNIS/FEPCEs e outros	08/12/2009	-	1 275	693,34	803,32	38	38
CCT - Instituições Particulares de Solidariedade Social - CNIS/FFNSFP	22/04/2011	-	55	844,94	933,87	37	38
CCT - Instituições Particulares de Solidariedade Social - CNIS/FNE e outros	15/02/2012	-	207	651,58	741,31	37	37
<u>ATIV. ARTÍSTICAS DE ESPETÁCULO DESPORTIVAS E RECREATIVAS</u>							
AE - Frente Mar Funchal - Gest.e Expl. Esp. Públicos, E.M.	-	17/12/2004	28	699,02	824,19	39	39
AE - Associação Desportiva do Clube de Golfe do Santo da Serra	-	03/04/2008	23	833,11	903,53	39	39
AE - SPA - Sociedade Portuguesa de Autores	08/08/2008	-	o	o	o	o	o
CCT - Outras Atividades de Diversão (Músicos)	29/07/2003	-	3	679,13	758,85	39	39
CCT - Clubes de Futebol - Jogadores Profissionais	15/08/2012	-	83	3211,42	3512,57	35	35
CCT - Clubes de Futebol Profissional - LPPF/FEPCEs e outros	08/03/2011	-	61	798,10	1012,97	37	37
CCT - Clubes de Futebol - Treinadores	29/05/2012	-	6	3243,00	3823,75	35	35
<u>OUTRAS ACTIVIDADES DE SERVICOS</u>							
CCT - Atividades de Salões de Cabeleireiro e Institutos de Beleza	-	17/06/2010	402	525,38	575,40	39	39
AE - Sindicado dos Bancários do Sul e Ilhas	22/05/2003	-	o	o	o	o	o
<u>IRCS NÃO ENQUADRÁVEIS EM ATIVIDADES ESPECÍFICAS</u>							
CCT - Profissionais de Armazém e Motoristas e Ajudantes de Motorista	-	18/10/2010	1 060	626,87	774,38	39	41
PRT - Trabalhadores de Laboratório (Ind. Química)	22/11/1974	-	7	748,05	895,81	39	39
PRT - Pilotos Profissionais (Transportes Aéreos)	22/11/1985	-	3	951,23	1092,25	39	39

NOTAS:

- (1) Valores relativos a mais de um IRC. O recurso à agregação justifica-se pelo facto dos IRCs diferentes se apresentarem com o âmbito setorial, geográfico e profissional total ou parcialmente coincidentes não sendo possível determinar qual o IRC efetivo.
- (2) Vidé Jornal Oficial da Região Autónoma dos Açores
 - (a) Tabela salarial e cláusulas de expressão pecuniária atualizadas pelo CCT da Panificação
 - (b) Indexada ao Salário Mínimo Regional
 - (c) A retribuição é regulada nos termos do ACT do setor bancário (vidé cla. 7.ª do AE)