BOLETIM ENTOMOLÓGICO

Monitorização da atividade do mosquito *Aedes aegypti* na RAM

Semana 35 de 2024 - 26 de agosto a 01 de setembro de 2024

Período de referência desde a semana 10 de 2024

1. Armadilhas de ovos (Ovitraps)

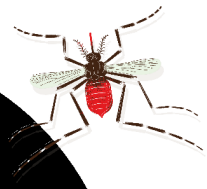

[redacted]

semanais — dados

7194 N.º de ovos

0169 N.º de leituras

0088 N.º de positivas

acumulados — dados

75240 N.º de ovos

4646 N.º de leituras

1081 N.º de positivas

Resultados sem dados · negativo · Positivo F · Positivo F+M · Positivo M · **N.º de Mosq.**

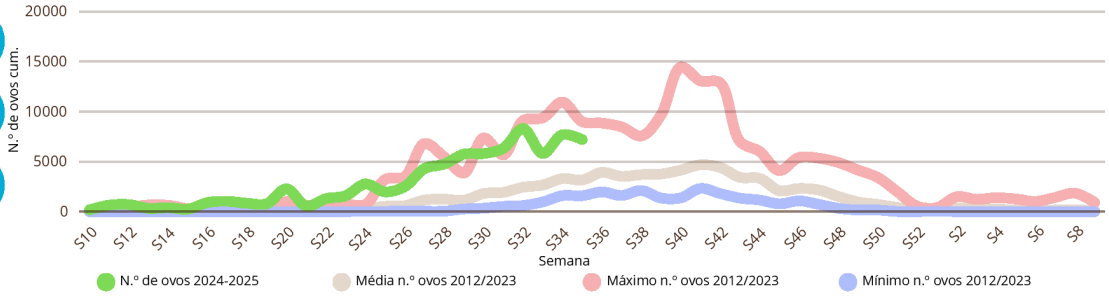

2. Armadilhas de adultos (BGTraps)

[redacted]

semanais — dados

0087 N.º de mosquitos

0024 N.º de leituras

0013 N.º de positivas

acumulados — dados

0918 N.º de mosquitos

0797 N.º de leituras

0292 N.º de positivas

Resultados sem dados · negativo · Positivo F · Positivo F+M · Positivo M · **N.º de Mosq.**

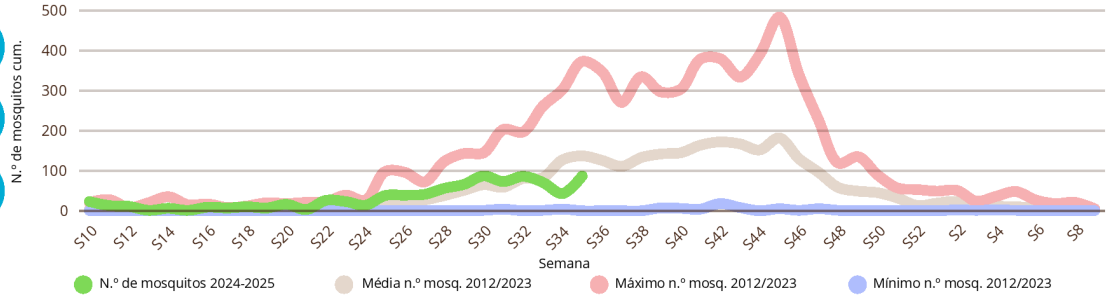

A sua ação é importante!

DRS - Divisão de Licenciamento e Saúde Ambiental: 02 de setembro de 2024