



**Produtos Petrolíferos e
Energéticos
2020**

DRETT

DIREÇÃO REGIONAL DE ECONOMIA
E TRANSPORTES TERRESTRES

Índice

1. OBJETIVO	2
2. REGIME DE PREÇOS	2
2.1. REGIME DE PREÇOS MÁXIMOS	2
2.1.1. Estrutura do preço	3
2.1.2. Fórmula Básica.....	3
2.2. REGIME DE PREÇOS VIGIADOS	4
3. ANÁLISE DE PREÇOS.....	4
3.1. COMBUSTÍVEIS LÍQUIDOS.....	4
3.1.1. Gasolina sem chumbo	6
3.1.2. Gasóleo	8
3.2. ISP	9
3.3. COMBUSTÍVEIS GASOSOS	11
4. ANÁLISE DO CONSUMO	12
4.1. INTRODUÇÃO NO CONSUMO DE COMBUSTÍVEIS LÍQUIDOS NA RAM.....	13
4.2. INTRODUÇÃO NO CONSUMO DE COMBUSTÍVEIS GASOSOS NA RAM.....	14
ANEXOS.....	15
PREÇOS ESTIPULADOS PARA A GASOLINA IO95 NA RAM	16
PREÇOS ESTIPULADOS PARA O GASÓLEO RODOVIÁRIO NA RAM.....	17
PREÇOS ESTIPULADOS PARA O GASÓLEO COLORIDO E MARCADO NA RAM.....	18
PREÇOS MÉDIOS DAS GASOLINAS, GASÓLEOS E GPL AUTO NA RAM.....	19
EVOLUÇÃO DOS PREÇOS MÉDIOS NA RAM.....	20
PREÇOS MÉDIOS EM PORTUGAL CONTINENTAL	22
PREÇOS MÉDIOS NA REGIÃO AUTÓNOMA DOS AÇORES.....	23
COMPARAÇÃO DOS PREÇOS MÉDIOS RAM/RAA/PORTUGAL CONTINENTAL.....	24
IMPOSTO SOBRE OS PRODUTOS PETROLÍFEROS (ISP)	25
CUSTO DE INCORPORAÇÃO DE BIOCMBUSTÍVEIS.....	27
EVOLUÇÃO DO PREÇO EUROPEU SEM TAXAS.....	28
PREÇOS MÉDIOS DA GASOLINA/GASÓLEO SIMPLES NOS PAÍSES EUROPEUS	31
EVOLUÇÃO DO PREÇO DO GASÓLEO E FUEL - BUNKERS	33
EVOLUÇÃO DO PREÇO DO FUELÓLEO - BUNKERS	35
EVOLUÇÃO DAS COTAÇÕES MÉDIAS MENSAS DO PETRÓLEO BRUTO - BRENT	37

1. OBJETIVO

Este relatório tem por objetivo a análise dos preços dos combustíveis líquidos e gasosos, praticados na Madeira no ano 2020, respetivos consumos e variações nos últimos 5 anos.

2. REGIME DOS PREÇOS

2.1 REGIME DOS PREÇOS MÁXIMOS

Em 2008, face à instabilidade que se verificava na cotação do petróleo nos mercados internacionais, o Governo Regional da Madeira decidiu, através da Portaria nº 99-A/2008, de 31 de julho, introduzir o regime de preços máximos de venda ao público da gasolina sem chumbo IO95, do gasóleo rodoviário e do gasóleo colorido e marcado, com efeitos a partir do dia 1 de agosto.

O preço máximo de venda ao público destes combustíveis varia em função do preço europa sem taxas (PE), resultante da média ponderada dos preços isentos de impostos e taxas, praticados nos 13 países da União Europeia em que os produtos são idênticos aos comercializados no mercado nacional; ou seja, as oscilações positivas ou negativas no conjunto destes países refletem-se nos preços a praticar na RAM.

Os países utilizados no cálculo são: Alemanha, Áustria, Bélgica, Dinamarca, Espanha, Finlândia, França, Grécia, Holanda, Irlanda, Itália, Luxemburgo e Suécia. O Reino Unido não é considerado na fórmula de cálculo, atendendo a que já não faz parte da União Europeia.

A Direção Geral de Energia da Comissão Europeia procede à publicação semanal destes preços europeus no site web <https://ec.europa.eu/energy/en/data-analysis/weekly-oil-bulletin>.

A partir de 31 de agosto de 2015, na fixação do preço máximo de venda ao público da gasolina e do gasóleo, encontra-se incluído um montante referente aos biocombustíveis (AIB). Este valor de referência é facultado pela Entidade Nacional para o Setor Energético, publicado no seguinte endereço: <https://www.ense-epe.pt/decomposicao-de-preco/>.

Os preços máximos são calculados semanalmente (de 7 em 7 dias) e entram em vigor às 0 horas de segunda-feira, sempre que se registe uma variação positiva ou negativa do preço máximo em vigor.

De referir que, o facto de se fixar um preço máximo, isso não invalida que as próprias distribuidoras pratiquem preços inferiores; não podem é praticar preços superiores aos fixados no despacho conjunto da Vice-Presidência do Governo Regional e dos Assuntos Parlamentares e Secretaria Regional de Economia.

As oscilações semanais dos preços que se verificam na RAM, ocorrem, essencialmente, por força das variações do preço europeu sem taxas e impostos, quer na gasolina quer no gasóleo.

Por sua vez, o preço europeu sem taxas decorre das variações do preço das matérias-primas “petróleo bruto-crude” nos mercados internacionais, da cotação do dólar face ao euro, acrescido dos custos de transporte e de transformação da matéria-prima em produtos intermédios e finais (refinação), nos 13 países que compõem a fórmula.

2.1.1 ESTRUTURA DO PREÇO

Os preços da gasolina e do gasóleo dependem, essencialmente, de cinco variáveis:

- Preço do produto à saída da refinaria, que corresponde às cotações internacionais do respetivo produto;
- Cotação euro/dólar;
- Incorporação de biocombustíveis (AIB);
- Custo de logística: transporte/armazenamento/distribuição/comercialização (na qual se inclui a margem);
- Impostos: IVA (imposto sobre o valor acrescentado) e ISP (imposto sobre produtos petrolíferos).

2.1.2 FÓRMULA BÁSICA

Considerando a obrigatoriedade do cumprimento das metas de incorporação de biocombustíveis na gasolina e no gasóleo, conforme estipulado na alínea c) do n.º 1 do artigo 11.º do Decreto-Lei n.º 117/2010, de 25 de outubro, foi necessário atualizar a fórmula de cálculo.

Assim, a **partir de 28/08/2015**, o regime de preços de venda ao público da gasolina sem chumbo IO95, do gasóleo rodoviário e do gasóleo colorido e marcado rege-se pela portaria nº 99-A/2008, de 31 de julho, alterada e republicada pela portaria n.º 152/2015 de 28 de agosto.

Em 2018 foi publicada a portaria n.º 214/2018 de 6 de julho, que atualiza as competências e referências orgânicas constantes da portaria nº 99-A/2008, de 31 de julho, bem como a descentralização de competências, visando a agilização do processo. Por conseguinte, o despacho conjunto n.º 87/2019 de 18 de outubro, veio estabelecer as delegações de competências na assinatura do despacho conjunto, que fixa os preços dos combustíveis na RAM.

Os preços são afixados no seu limite máximo pela aplicação das seguintes fórmulas:

- Gasolina sem chumbo IO 95 e gasóleo rodoviário:

$$\mathbf{PMVP = PE + AIB + (CT/1000) + ISP + IVA}$$

- Gasóleo colorido e marcado:

$$\mathbf{PMVP = PE + (CT/1000) + ISP + IVA}$$

Em que:

PMVP representa o preço máximo de venda ao público;

PE representa o valor do preço europa sem taxas (PE), resultante da média dos preços, isentos de impostos e taxas, praticados nos 13 países da União Europeia em que os produtos são idênticos aos comercializados no mercado nacional;

AIB representa o adicional por incorporação de biocombustíveis na gasolina e no gasóleo rodoviário, cujo valor de referência é facultado pela Entidade Nacional para o Setor Energético, referente à média do mês n-2 (introduzido na fórmula da gasolina em agosto de 2015 e na fórmula do gasóleo em novembro de 2016);

CT representa os sobrecustos de transporte entre o continente português e a Região Autónoma da Madeira e os custos de armazenagem;

ISP representa a taxa unitária do imposto sobre os produtos petrolíferos;

IVA representa o valor unitário do imposto sobre o valor acrescentado.

2.2 REGIME DE PREÇOS VIGIADOS

Com o objetivo de acompanhar a evolução dos preços de comercialização dos bens de consumo, foi introduzido na Região Autónoma da Madeira o regime de preços vigiados, que consiste na obrigatoriedade do envio à Direção Regional de Economia e Transportes Terrestres, por parte das empresas, de informação atualizada relativamente aos preços e margens de comercialização praticados em determinados bens de consumo.

Neste regime encontram-se os combustíveis líquidos não abrangidos pelo regime dos preços máximos e os combustíveis gasosos.

3. ANÁLISE DOS PREÇOS

3.1 COMBUSTÍVEIS LÍQUIDOS

De acordo com a fórmula instituída pela portaria regional n.º 99-A/2008 de 31 de julho, alterada e republicada pela portaria nº 152/2015, de 28 de agosto, as componentes que formam os preços máximos de venda ao público da gasolina sem chumbo IO 95, gasóleos rodoviário, colorido e marcado, são:

- **PE** (preço europa sem taxas)
- **AIB** (adicional de incorporação de biocombustíveis) que não é aplicável ao gasóleo colorido e marcado
- **CT** (sobrecusto de transporte)
- **ISP** (imposto sobre os produtos petrolíferos)
- **IVA** (imposto sobre o valor acrescentado).

Assim e tendo por base o preço médio dos combustíveis líquidos sujeitos ao regime de preços máximos, verifica-se que, no ano 2020, o ISP teve maior incidência na gasolina IO95, representando 42,61% do preço final.

O AIB representa 4,25% na formação do preço do gasóleo e 2,26% do preço da gasolina.

Relativamente aos gasóleos, a componente mais determinante é o PE, que representa 41,78% no gasóleo rodoviário e 72,53% no colorido e marcado.

Quer na gasolina IO95, quer no gasóleo rodoviário, o IVA tem o mesmo peso na formação do preço de venda ao consumidor final: 18%.

DECOMPOSIÇÃO DO PREÇO MÉDIO ESTIPULADO PARA VENDA AO PÚBLICO NO ANO 2020

PE's	GASOLINA IO 95		GASOLEO RODOVIARIO		GASÓLEO COLORIDO E MERCADO	
	Valor (€)	Porcentagem (%)	Valor (€)	Porcentagem (%)	Valor (€)	Porcentagem (%)
PE's	0,45613 €	33,25%	0,48137 €	41,78%	0,48137 €	72,53%
AIB	0,03100 €	2,26%	0,04892 €	4,25%	0,00000 €	0,00%
CT	0,05271 €	3,84%	0,05375 €	4,67%	0,05375 €	8,10%
ISP	0,58447 €	42,61%	0,36031 €	31,27%	0,05745 €	8,66%
IVA	0,24735 €	18,03%	0,20776 €	18,03%	0,07111 €	10,71%
PMVP	1,372 €	100%	1,152 €	100%	0,664 €	100%

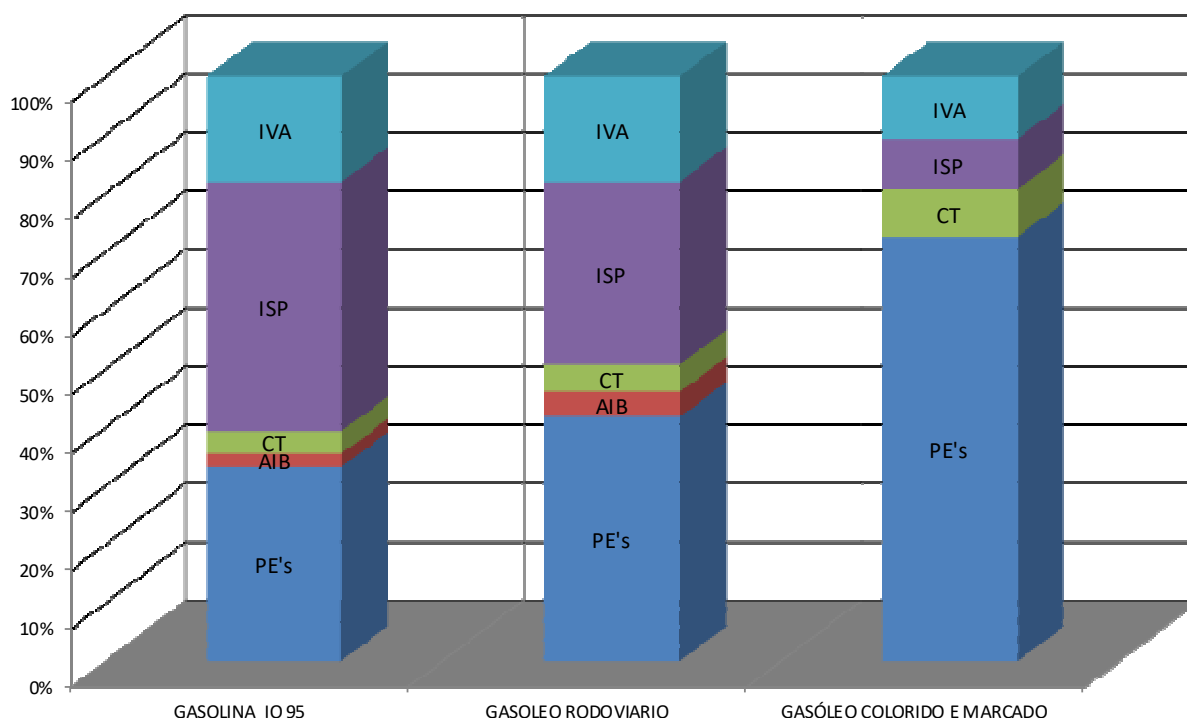

De acordo com o estipulado no n.º 2 do ponto 5º da portaria n.º 99-A/2008 de 31 de julho, alterada e republicada pela portaria nº 152/2015, de 28 de agosto, os valores dos sobrecustos de transportes entre o continente e a RAM, bem como os custos de armazenagem, devem ser atualizados a 1 de março de cada ano, com base no coeficiente resultante da variação do índice de preços no consumidor na RAM (excluindo habitação) e apurado pelo Instituto Nacional de Estatística.

Assim e de acordo com o despacho nº2/2020/DRET de 22 de janeiro, estes valores tiveram um decréscimo de 0,26%, como se pode constatar no quadro/gráfico seguintes:

ANOS	SOBRECUSTO DE TRANSPORTE		
	Gasolina IO 95	Gasóleo Rodoviário	Gasóleo Colorido e Marcado
2016	0,05133 €	0,05234 €	0,05234 €
2017	0,05103 €	0,05203 €	0,05203 €
2018	0,05166 €	0,05267 €	0,05267 €
2019	0,05285 €	0,05389 €	0,05389 €
2020	0,05271 €	0,05375 €	0,05375 €

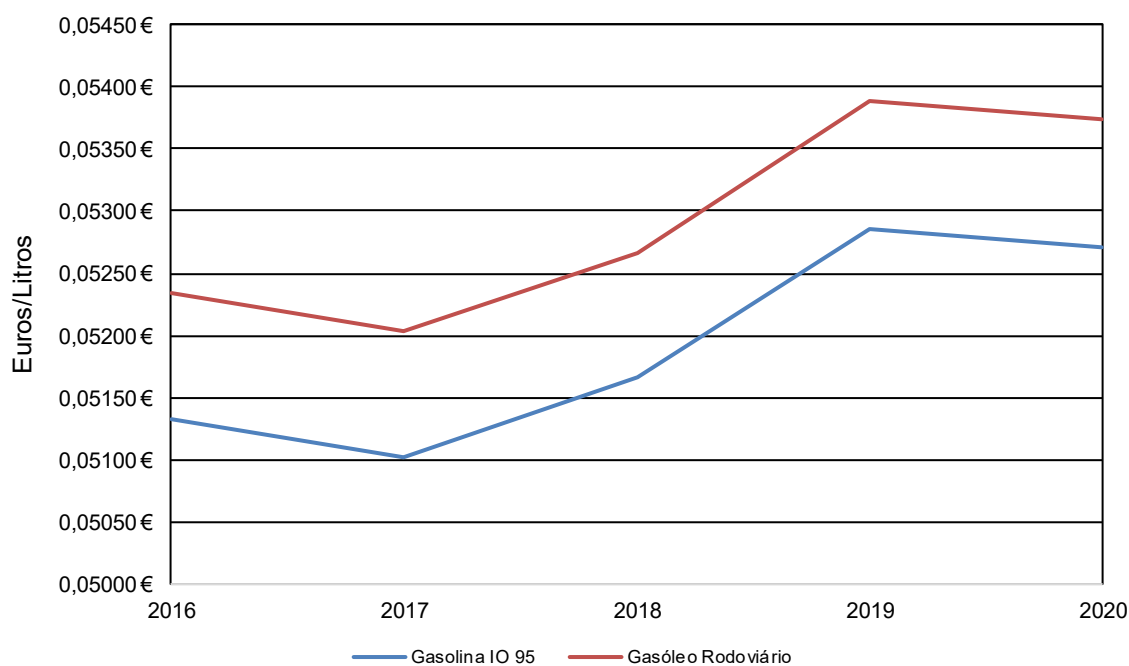

3.1.1 GASOLINA SEM CHUMBO

No ano 2020, o preço médio da gasolina sem chumbo IO 95 praticado na Madeira foi de 1,364€ e da gasolina IO 98 de 1,435€. Embora a média do preço máximo fixado para a gasolina IO 95 seja de 1,372€, constata-se que existem postos de abastecimento que praticam preços inferiores, o que corresponde a uma diferença de 0,008€.

O preço mais elevado das gasolinas registou-se no período de 13 a 19 de janeiro: gasolina IO 95 a 1,502€ e gasolina IO 98 a 1,626€.

Os preços mínimos registaram-se na semana de 11 a 17 de maio: 1,234€ para a gasolina sem chumbo IO 95 e 1,379€ para a gasolina sem chumbo IO 98, em postos de abastecimento que praticam preços inferiores aos fixados pelo despacho conjunto.

Verifica-se que os outros carburantes, não sujeitos ao regime de preços máximos, seguem a mesma tendência de preços da gasolina IO 95.

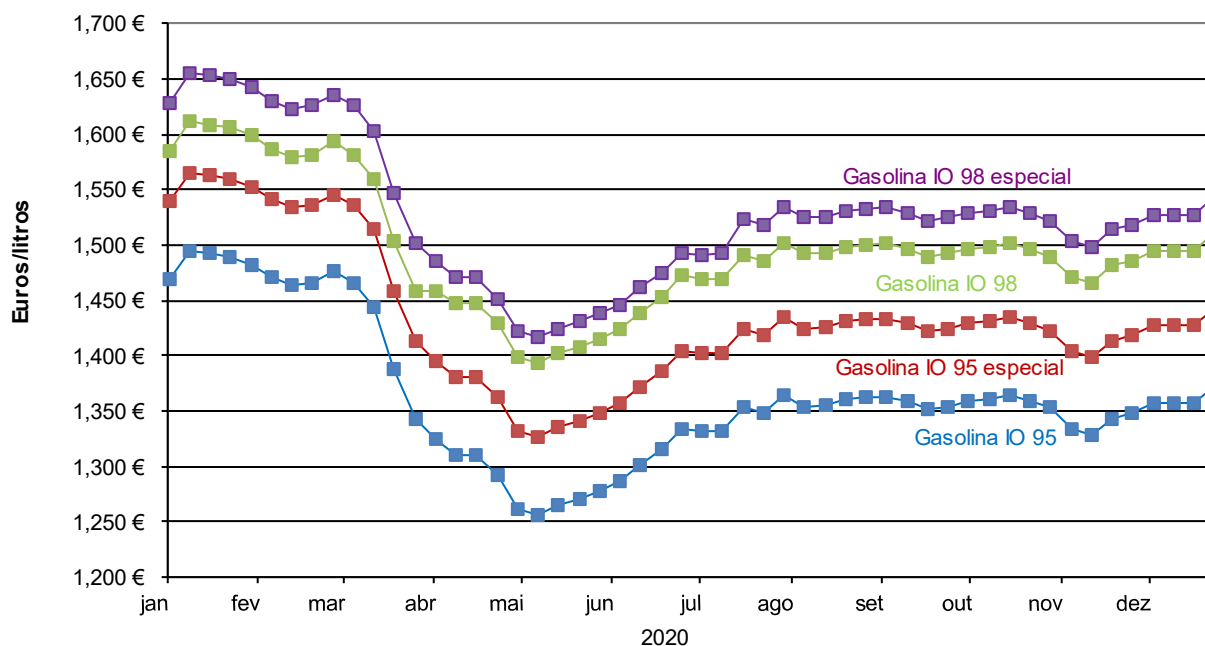

No ano 2020, o preço médio da gasolina IO 95 é inferior ao verificado nos últimos anos em análise no presente relatório.

Comparativamente ao ano 2019, assiste-se a uma diminuição do preço médio na ordem dos 7,08%, o que equivale a 0,10€.

Relativamente ao ano 2018, verifica-se um decréscimo de 9,25%, que corresponde a 0,14€ e nos anos 2016 e 2017, a diferença cifra-se nos 0,09€ e 0,01€, respetivamente.

As gasolinas IO 95 especial e as IO98 seguem a mesma tendência descendente dos preços médios praticados na Região Autónoma da Madeira.

ANOS	GASOLINA (*)			
	Gasolina IO 95	Gasolina IO 95 especial	Gasolina IO 98	Gasolina IO 98 especial
2016	1,372 €	1,440 €	1,511 €	1,521 €
2017	1,449 €	1,512 €	1,578 €	1,601 €
2018	1,503 €	1,568 €	1,625 €	1,657 €
2019	1,468 €	1,538 €	1,585 €	1,628 €
2020	1,364 €	1,435 €	1,496 €	1,529 €

*Preços médios anuais

3.1.2 GASÓLEO

No ano 2020, o preço médio do gasóleo rodoviário foi de 1,152€.

O preço mais alto registou-se na semana de 13/01/2020 a 19/01/2020, com o valor de 1,321€ e o preço mais baixo na semana de 25/05/2020 a 31/05/2020: 1,075€.

No gasóleo de aquecimento, o preço de venda máximo verificou-se na semana de 13/01/2020 a 19/01/2020, com o valor de 1,218€ e o preço mínimo na semana de 25/05/2020 a 31/05/2020: 0,959€.

Seguindo a mesma tendência, verificamos que o gasóleo colorido e marcado, destinado ao setor das pescas, atingiu o preço máximo na 2ª semana de janeiro, com o valor de 0,841€ e o mínimo na última semana do mês de maio: 0,582€.

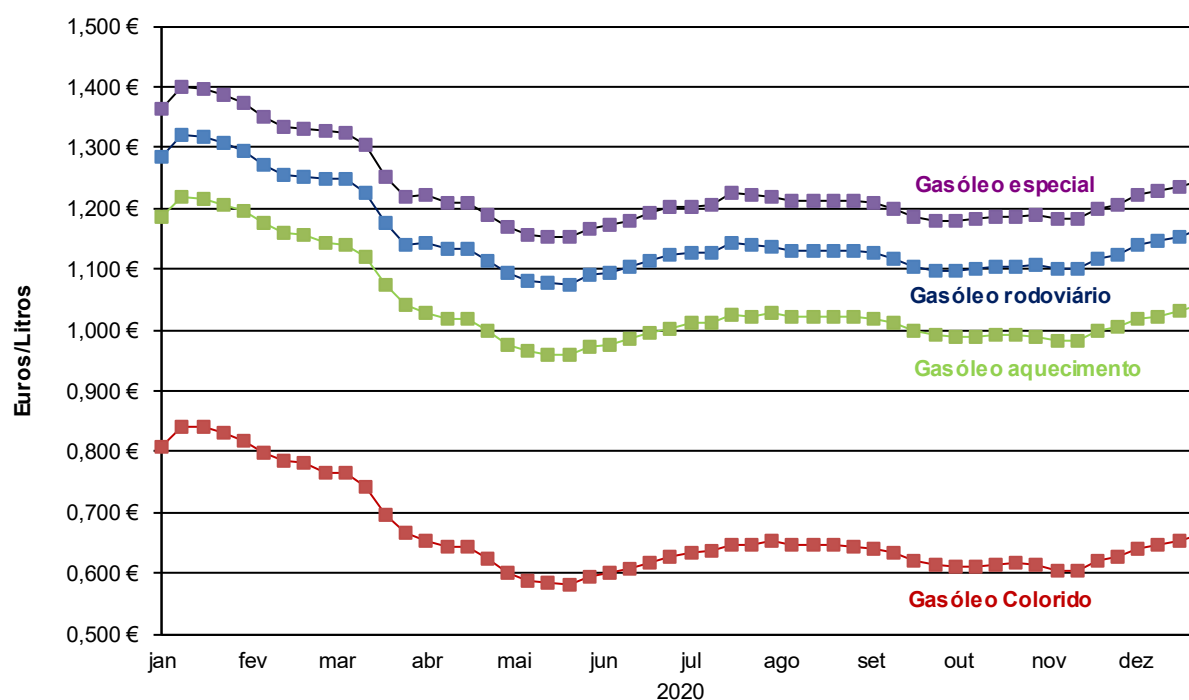

Comparativamente ao triénio 2017/2019, verifica-se um decréscimo do preço médio do gasóleo rodoviário, na ordem dos 0,11€, 0,12€ e 0,03€, respetivamente. Em relação ao ano 2016, assiste-se a um aumento de 0,06€.

Os gasóleos rodoviário especial, colorido e marcado e de aquecimento, acompanharam as oscilações da média do preço do gasóleo rodoviário.

ANOS	GASÓLEO (*)			
	Gasóleo Rodoviário	Gasóleo Rodoviário especial	Gasóleo Colorido e Marcado	Gasóleo de aquecimento
2016	1,096 €	1,159 €	0,618 €	0,995 €
2017	1,184 €	1,251 €	0,697 €	1,074 €
2018	1,274 €	1,347 €	0,801 €	1,178 €
2019	1,267 €	1,342 €	0,801 €	1,178 €
2020	1,152 €	1,232 €	0,664 €	1,041 €

*Preços médios anuais

3.2 IMPOSTO SOBRE OS PRODUTOS PETROLÍFEROS E ENERGÉTICOS - ISP

No ano 2020, não houve alteração do valor do imposto sobre os produtos petrolíferos e energéticos (ISP) na RAM.

No período 2016/2020 em análise no presente relatório, os valores do ISP na RAM foram os seguintes:

DATA	DIPLOMA	GASOLINA IO95	GASÓLEO RODOVIÁRIO	GASÓLEO COLORIDO
12/01/2015	Portaria 10/2015	0,65000	0,33800	0,08914
19/02/2016	Portaria 47/2016	0,63172	0,37800	0,05914
13/05/2016	Portaria 205/2016	0,62172	0,36800	0,05914
07/07/2018	Portaria 215/2018	0,58447	0,36031	0,05745

Unidade: €/litro

No quadro e gráfico seguintes, fazemos uma comparação dos valores do ISP praticados na RAM com o continente português. De salientar que no valor do ISP do continente encontram-se incluídas a contribuição de serviço rodoviário e a taxa de carbono - adição sobre as emissões de CO₂:

DATA	GASOLINA IO95			GASÓLEO RODOVIÁRIO			GASÓLEO COLORIDO		
	RAM	Cont.	Dif.	RAM	Cont.	Dif.	RAM	Cont.	Dif.
01/01/2016	0,65000	0,62110	0,029	0,33800	0,40592	-0,068	0,08914	0,09402	-0,005
12/02/2016	0,65000	0,68110	-0,031	0,33800	0,46592	-0,128	0,08914	0,12402	-0,035
19/02/2016	0,63172	0,68110	-0,049	0,37800	0,46592	-0,088	0,05914	0,12402	-0,065
13/05/2016	0,63172	0,67110	-0,039	0,37800	0,45592	-0,078	0,05914	0,12402	-0,065
14/05/2016	0,62172	0,67110	-0,049	0,36800	0,45592	-0,088	0,05914	0,12402	-0,065
17/11/2016	0,62172	0,67110	-0,049	0,36800	0,44592	-0,078	0,05914	0,12402	-0,065
01/01/2017	0,62172	0,65151	-0,030	0,36800	0,46636	-0,098	0,05914	0,12446	-0,065
01/01/2018	0,62172	0,65920	-0,037	0,36800	0,47110	-0,103	0,05914	0,12446	-0,065
07/07/2018	0,58447	0,65920	-0,075	0,36031	0,47110	-0,111	0,05745	0,12446	-0,067
01/01/2019	0,58447	0,64258	-0,058	0,36031	0,48568	-0,125	0,05745	0,13904	-0,082
15/02/2020	0,58447	0,66729	-0,083	0,36031	0,51260	-0,152	0,05745	0,16596	-0,109

Unidade: €/litro

O ISP aplicado na RAM à gasolina IO 95 e aos gasóleos rodoviário e colorido e marcado é inferior ao praticado no continente português. Verificam-se diferenças de 12,4% na gasolina IO 95, 29,7% no gasóleo rodoviário e 65,4% no gasóleo colorido e marcado.

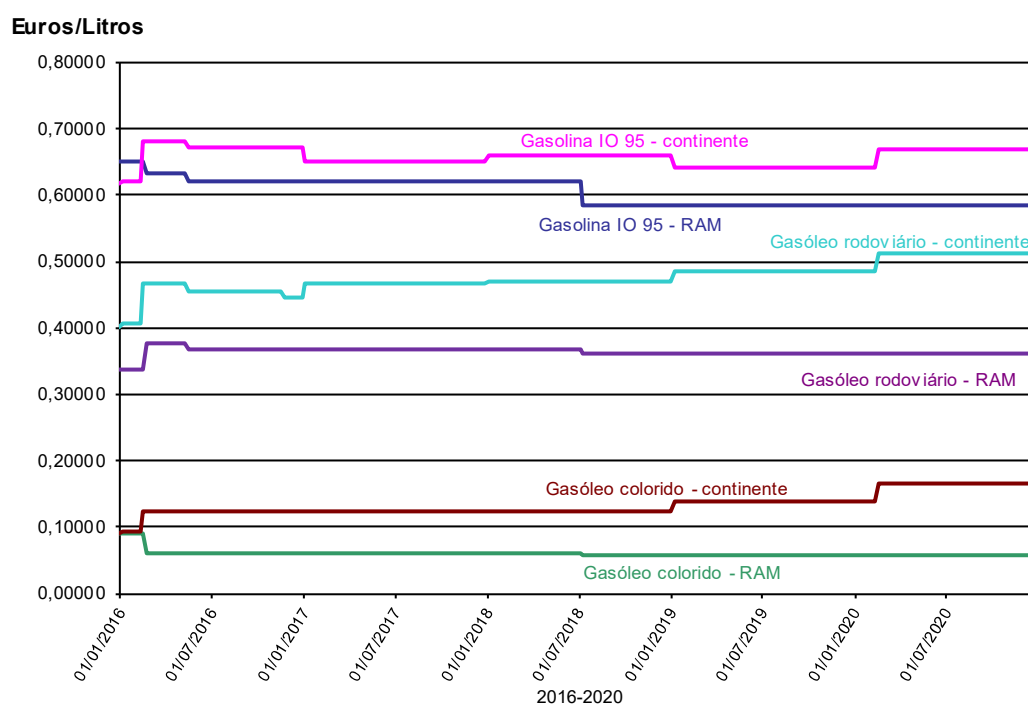

3.3 COMBUSTÍVEIS GASOSOS

No âmbito do estado de emergência decretado em Portugal no ano 2020, foi definida a possibilidade de se adotarem medidas de intervenção no mercado, designadamente de fixação de preços máximos ou de limitação de margens de lucro. Assim e especificamente no que respeita à comercialização de gás de petróleo liquefeito (GPL), foi considerada a necessidade de intervenção pública no regime de preços vigiados em vigor, por forma a garantir a fixação de preços máximos praticados, em determinadas tipologias de produtos. Assim, através da Resolução n.º 209/2020, de 18 de abril, o Governo Regional da Região Autónoma da Madeira procedeu à fixação do preço máximo de venda ao público em 22,50€ (a partir das 00:00 horas do dia 20 de abril), para a comercialização, em todos os estabelecimentos, do gás de petróleo liquefeito (GPL) butano engarrafado, em taras standard de 13Kg, durante o período em que vigorar o estado de emergência, decretado pelo Presidente da República.

GÁS	2019	2020	Variação
Butano 13 Kg	24,80 €	23,19 €	-6,49%
Propano 11 Kg	22,76 €	22,69 €	-0,31%
Propano 45 Kg	91,74 €	89,60 €	-2,33%
Propano Canalizado Kg	1,91 €	2,17 €	13,61%
Pluma garrafa	25,73 €	23,72 €	-7,83%

Preços médios anuais

No ano 2020, comparativamente a 2019, verificou-se uma descida generalizada dos preços dos combustíveis gasosos: -6,49% no gás butano de 13kg e -7,83% na garrafa pluma; relativamente ao gás propano, o decréscimo foi na ordem de 0,31% nas garrafas de 11kg e de 2,33% nas garrafas de 45kg. O preço do gás propano canalizado foi o único que apresentou uma subida de preços, na ordem dos 13,61%, que corresponde a 0,26€ por kg.

Analisando a **média dos preços praticados em Portugal Continental**, constata-se que na Região Autónoma da Madeira os preços médios dos GPL são inferiores, destacando-se o propano em garrafa de 45kg, cuja diferença de preços é de 8,26€, como se pode verificar no seguinte quadro:

ANOS	Butano Garrafa - 13Kg			Propano Garrafa - 11Kg			Propano Garrafa - 45Kg			Propano canalizado (kg)			Propano a granel (kg)		
	RAM	Cont. (I)	Dif.	RAM	Cont. (I)	Dif.	RAM	Cont. (I)	Dif.	RAM	Cont. (II)	Dif.	RAM	Cont. (II)	Dif.
2016	23,03 €	20,48 €	2,55	21,95 €	20,10 €	1,85	88,48 €	82,24 €	6,24	2,25 €	1,88 €	0,36	1,49 €	1,24 €	0,25
2017	24,38 €	23,01 €	1,37	22,99 €	22,27 €	0,71	92,65 €	91,11 €	1,54	1,93 €	2,02 €	-0,09	1,55 €	1,34 €	0,21
2018	24,92 €	24,55 €	0,37	23,60 €	24,69 €	-1,09	95,14 €	101,00 €	-5,86	1,98 €	2,21 €	-0,23	1,59 €	1,48 €	0,11
2019	24,80 €	24,16 €	0,64	22,76 €	23,91 €	-1,15	91,74 €	97,83 €	-6,09	1,91 €	2,23 €	-0,32	1,53 €	1,48 €	0,05
2020	23,19 €	23,90 €	-0,71	22,69 €	23,92 €	-1,23	89,60 €	97,86 €	-8,26	2,17 €	2,28 €	-0,11	1,53 €	1,54 €	-0,01

1m3 = 2,072Kg

(I) No local de revenda

(II) No local de consumo

COMPARAÇÃO DOS PREÇOS DOS COMBUSTÍVEIS GASOSOS RAM - CONTINENTE

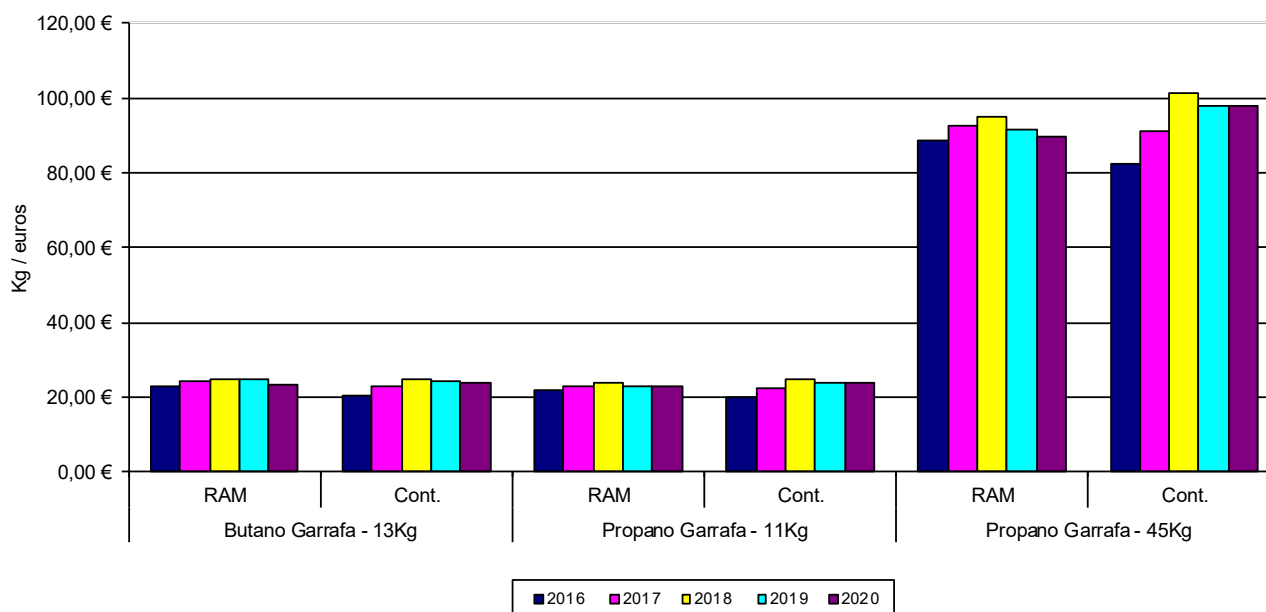

4. ANÁLISE DO CONSUMO

De acordo com os dados fornecidos pela Alfândega do Funchal, constata-se uma diminuição do consumo dos combustíveis no ano 2020, comparativamente ao ano precedente, destacando-se o gasóleo de aquecimento, a gasolina IO95 e o JET A1.

	2019	2020	Varição
Fuelóleo (kg)	107 800 585	89 122 190	-17,33%
Gasóleo (Lts)	109 698 958	92 458 805	-15,72%
<i>Rodoviário</i>	107 123 218	90 309 217	-15,70%
<i>Colorido e marcado</i>	2 303 101	2 026 119	-12,03%
<i>De aquecimento</i>	272 639	123 469	-54,71%
Gasolina 98 (Lts)	9 744 246	9 121 137	-6,39%
Gasolina 95 (Lts)	32 832 491	25 346 676	-22,80%
JET A1 (Lts)	16 318 406	6 471 712	-60,34%

Relativamente aos combustíveis gasosos, em 2020, comparando com o ano 2019, houve um decréscimo no consumo do gás propano, na ordem dos 53,69%, do AV Gás, de 57,34%, do GPL auto, de 26% e dos óleos lubrificantes, de 3,22%; em contrapartida, o gás butano e gás natural, apresentam aumentos de consumo na ordem dos 9,37% e 2,48%, respetivamente.

	2019	2020	Varição
Butano (kg)	5 511 416	6 027 770	9,37%
Propano (kg)	22 057 469	10 214 173	-53,69%
Gás Natural (kg)	24 301 997	24 903 663	2,48%
AV Gás (Lts)	3 104	1 324	-57,34%
Óleos Lubrificantes (Kg)	1 720 474	1 665 077	-3,22%
GPL Auto (Kg)	119 699	88 576	-26,00%

4.1 INTRODUÇÃO NO CONSUMO DE COMBUSTÍVEIS LÍQUIDOS NA RAM

	2016	2017	2018	2019	2020
Gasolina s/ chumbo 98	7 671 863	8 438 292	8 979 926	9 744 246	9 121 137
Gasolina s/ chumbo 95	33 781 083	33 652 956	32 418 123	32 832 491	25 346 676
Gasóleo	98 721 272	103 895 225	106 281 260	109 698 958	92 458 805

Unidade: Lts

	2016	2017	2018	2019	2020
Fuelóleo	114 774 043	106 169 339	102 731 442	107 800 585	89 122 190

Unidade: Kg

	2016	2017	2018	2019	2020
JET A1	14 760 778	16 495 439	14 689 677	16 318 406	6 471 712

Unidade: Lt

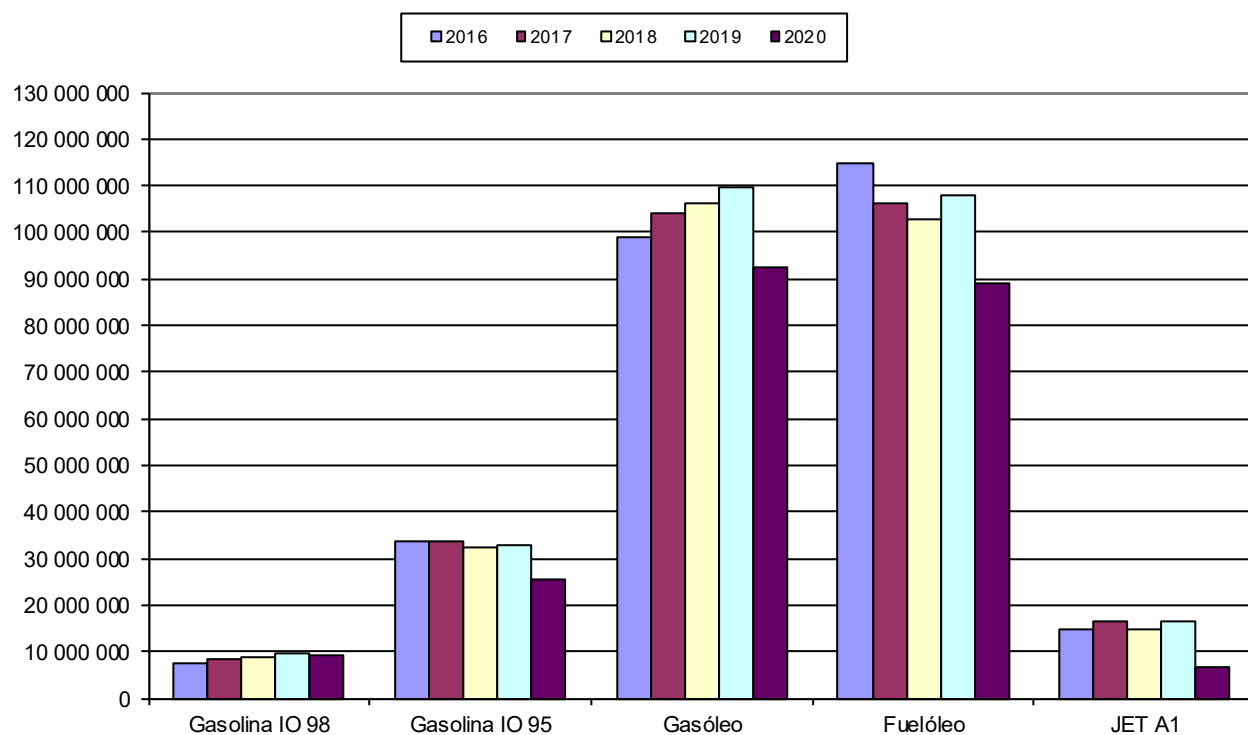

4.2 INTRODUÇÃO NO CONSUMO DE COMBUSTÍVEIS GASOSOS NA RAM

	2016	2017	2018	2019	2020
Butano	5 723 053	6 182 589	5 739 705	5 511 416	6 027 770
Propano	13 239 337	12 517 288	15 173 629	22 057 469	10 214 173

Unidade: Kg

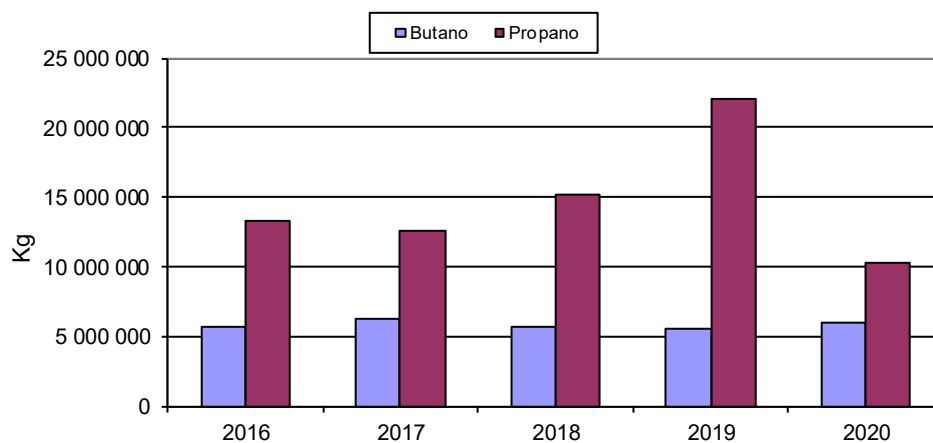

Anexos

PREÇOS ESTIPULADOS PARA A GASOLINA SEM CHUMBO IO 95 NA REGIÃO AUTÓNOMA DA MADEIRA

SEMANA	DATA		GASOLINA IO 95					
			PEs	AIB	CT	ISP	IVA	PMVP
1	06/01/2020	12/01/2020	0,54933	0,02302	0,05285	0,58447	0,26613	1,476 €
2	13/01/2020	19/01/2020	0,57101	0,02302	0,05285	0,58447	0,27090	1,502 €
3	20/01/2020	26/01/2020	0,56931	0,02302	0,05285	0,58447	0,27052	1,500 €
4	27/01/2020	02/02/2020	0,56673	0,02302	0,05285	0,58447	0,26996	1,497 €
5	03/02/2020	09/02/2020	0,56355	0,02085	0,05285	0,58447	0,26878	1,490 €
6	10/02/2020	16/02/2020	0,55368	0,02085	0,05285	0,58447	0,26661	1,478 €
7	17/02/2020	23/02/2020	0,54783	0,02085	0,05285	0,58447	0,26532	1,471 €
8	24/02/2020	01/03/2020	0,54888	0,02085	0,05285	0,58447	0,26555	1,473 €
9	02/03/2020	08/03/2020	0,54522	0,03420	0,05269	0,58447	0,26765	1,484 €
10	09/03/2020	15/03/2020	0,53579	0,03420	0,05269	0,58447	0,26557	1,473 €
11	16/03/2020	22/03/2020	0,51816	0,03420	0,05269	0,58447	0,26169	1,451 €
12	23/03/2020	29/03/2020	0,47191	0,03420	0,05269	0,58447	0,25152	1,395 €
13	30/03/2020	05/04/2020	0,43493	0,03420	0,05269	0,58447	0,24338	1,350 €
14	06/04/2020	12/04/2020	0,41403	0,04161	0,05269	0,58447	0,24042	1,333 €
15	13/04/2020	19/04/2020	0,40131	0,04161	0,05269	0,58447	0,23762	1,318 €
16	20/04/2020	26/04/2020	0,40131	0,04161	0,05269	0,58447	0,23762	1,318 €
17	27/04/2020	03/05/2020	0,38598	0,04161	0,05269	0,58447	0,23424	1,299 €
18	04/05/2020	10/05/2020	0,36555	0,03712	0,05269	0,58447	0,22876	1,269 €
19	11/05/2020	17/05/2020	0,36148	0,03712	0,05269	0,58447	0,22787	1,264 €
20	18/05/2020	24/05/2020	0,36839	0,03712	0,05269	0,58447	0,22939	1,272 €
21	25/05/2020	31/05/2020	0,37333	0,03712	0,05269	0,58447	0,23047	1,278 €
22	01/06/2020	07/06/2020	0,38727	0,02960	0,05269	0,58447	0,23189	1,286 €
23	08/06/2020	14/06/2020	0,39383	0,02960	0,05269	0,58447	0,23333	1,294 €
24	15/06/2020	21/06/2020	0,40618	0,02960	0,05269	0,58447	0,23605	1,309 €
25	22/06/2020	28/06/2020	0,41740	0,02960	0,05269	0,58447	0,23851	1,323 €
26	29/06/2020	05/07/2020	0,43357	0,02960	0,05269	0,58447	0,24207	1,342 €
27	06/07/2020	12/07/2020	0,44052	0,02027	0,05269	0,58447	0,24155	1,339 €
28	13/07/2020	19/07/2020	0,44099	0,02027	0,05269	0,58447	0,24165	1,340 €
29	20/07/2020	26/07/2020	0,45792	0,02027	0,05269	0,58447	0,24538	1,361 €
30	27/07/2020	02/08/2020	0,45321	0,02027	0,05269	0,58447	0,24434	1,355 €
31	03/08/2020	09/08/2020	0,45752	0,02987	0,05269	0,58447	0,24740	1,372 €
32	10/08/2020	16/08/2020	0,44962	0,02987	0,05269	0,58447	0,24566	1,362 €
33	17/08/2020	23/08/2020	0,45053	0,02987	0,05269	0,58447	0,24586	1,363 €
34	24/08/2020	30/08/2020	0,45424	0,02987	0,05269	0,58447	0,24668	1,368 €
35	31/08/2020	06/09/2020	0,45574	0,02987	0,05269	0,58447	0,24701	1,370 €
36	07/09/2020	13/09/2020	0,45985	0,02714	0,05269	0,58447	0,24731	1,371 €
37	14/09/2020	20/09/2020	0,45624	0,02714	0,05269	0,58447	0,24652	1,367 €
38	21/09/2020	27/09/2020	0,44968	0,02714	0,05269	0,58447	0,24508	1,359 €
39	28/09/2020	04/10/2020	0,45189	0,02714	0,05269	0,58447	0,24556	1,362 €
40	05/10/2020	11/10/2020	0,44978	0,03374	0,05269	0,58447	0,24655	1,367 €
41	12/10/2020	18/10/2020	0,45133	0,03374	0,05269	0,58447	0,24689	1,369 €
42	19/10/2020	25/10/2020	0,45406	0,03374	0,05269	0,58447	0,24749	1,372 €
43	26/10/2020	01/11/2020	0,44901	0,03374	0,05269	0,58447	0,24638	1,366 €
44	02/11/2020	08/11/2020	0,43928	0,03720	0,05269	0,58447	0,24500	1,359 €
45	09/11/2020	15/11/2020	0,42488	0,03720	0,05269	0,58447	0,24183	1,341 €
46	16/11/2020	22/11/2020	0,42076	0,03720	0,05269	0,58447	0,24093	1,336 €
47	23/11/2020	29/11/2020	0,43266	0,03720	0,05269	0,58447	0,24354	1,351 €
48	30/11/2020	06/12/2020	0,43740	0,03720	0,05269	0,58447	0,24459	1,356 €
49	07/12/2020	13/12/2020	0,44536	0,03571	0,05269	0,58447	0,24601	1,364 €
50	14/12/2020	20/12/2020	0,44621	0,03571	0,05269	0,58447	0,24620	1,365 €
51	21/12/2020	27/12/2020	0,44635	0,03571	0,05269	0,58447	0,24623	1,365 €
52	28/12/2020	03/01/2021	0,45787	0,03571	0,05269	0,58447	0,24876	1,380 €
MÉDIA			0,45613	0,03100	0,05271	0,58447	0,24735	1,372 €

PREÇOS ESTIPULADOS PARA O GASÓLEO RODOVIÁRIO NA REGIÃO AUTÔNOMA DA MADEIRA

SEMANA	DATA		GASOLEO RODOVIARIO					
			PEs	AIB	CT	ISP	IVA	PMVP
1	06/01/2020	12/01/2020	0,60986	0,02900	0,05389	0,36031	0,23167	1,285 €
2	13/01/2020	19/01/2020	0,63970	0,02900	0,05389	0,36031	0,23824	1,321 €
3	20/01/2020	26/01/2020	0,63817	0,02900	0,05389	0,36031	0,23790	1,319 €
4	27/01/2020	02/02/2020	0,62881	0,02900	0,05389	0,36031	0,23584	1,308 €
5	03/02/2020	09/02/2020	0,61997	0,02739	0,05389	0,36031	0,23354	1,295 €
6	10/02/2020	16/02/2020	0,60085	0,02739	0,05389	0,36031	0,22934	1,272 €
7	17/02/2020	23/02/2020	0,58777	0,02739	0,05389	0,36031	0,22646	1,256 €
8	24/02/2020	01/03/2020	0,58481	0,02739	0,05389	0,36031	0,22581	1,252 €
9	02/03/2020	08/03/2020	0,57214	0,03830	0,05372	0,36031	0,22538	1,250 €
10	09/03/2020	15/03/2020	0,57069	0,03830	0,05372	0,36031	0,22506	1,248 €
11	16/03/2020	22/03/2020	0,55259	0,03830	0,05372	0,36031	0,22108	1,226 €
12	23/03/2020	29/03/2020	0,51050	0,03830	0,05372	0,36031	0,21182	1,175 €
13	30/03/2020	05/04/2020	0,48286	0,03830	0,05372	0,36031	0,20574	1,141 €
14	06/04/2020	12/04/2020	0,47139	0,05203	0,05372	0,36031	0,20624	1,144 €
15	13/04/2020	19/04/2020	0,46209	0,05203	0,05372	0,36031	0,20419	1,132 €
16	20/04/2020	26/04/2020	0,46209	0,05203	0,05372	0,36031	0,20419	1,132 €
17	27/04/2020	03/05/2020	0,44517	0,05203	0,05372	0,36031	0,20047	1,112 €
18	04/05/2020	10/05/2020	0,42383	0,05817	0,05372	0,36031	0,19713	1,093 €
19	11/05/2020	17/05/2020	0,41273	0,05817	0,05372	0,36031	0,19468	1,080 €
20	18/05/2020	24/05/2020	0,40940	0,05817	0,05372	0,36031	0,19395	1,076 €
21	25/05/2020	31/05/2020	0,40881	0,05817	0,05372	0,36031	0,19382	1,075 €
22	01/06/2020	07/06/2020	0,41906	0,05972	0,05372	0,36031	0,19642	1,089 €
23	08/06/2020	14/06/2020	0,42407	0,05972	0,05372	0,36031	0,19752	1,095 €
24	15/06/2020	21/06/2020	0,43072	0,05972	0,05372	0,36031	0,19898	1,103 €
25	22/06/2020	28/06/2020	0,43988	0,05972	0,05372	0,36031	0,20100	1,115 €
26	29/06/2020	05/07/2020	0,44771	0,05972	0,05372	0,36031	0,20272	1,124 €
27	06/07/2020	12/07/2020	0,45488	0,05409	0,05372	0,36031	0,20306	1,126 €
28	13/07/2020	19/07/2020	0,45550	0,05409	0,05372	0,36031	0,20320	1,127 €
29	20/07/2020	26/07/2020	0,46762	0,05409	0,05372	0,36031	0,20586	1,142 €
30	27/07/2020	02/08/2020	0,46600	0,05409	0,05372	0,36031	0,20551	1,140 €
31	03/08/2020	09/08/2020	0,47065	0,04738	0,05372	0,36031	0,20505	1,137 €
32	10/08/2020	16/08/2020	0,46571	0,04738	0,05372	0,36031	0,20397	1,131 €
33	17/08/2020	23/08/2020	0,46583	0,04738	0,05372	0,36031	0,20399	1,131 €
34	24/08/2020	30/08/2020	0,46454	0,04738	0,05372	0,36031	0,20371	1,130 €
35	31/08/2020	06/09/2020	0,46384	0,04738	0,05372	0,36031	0,20356	1,129 €
36	07/09/2020	13/09/2020	0,46082	0,04802	0,05372	0,36031	0,20303	1,126 €
37	14/09/2020	20/09/2020	0,45415	0,04802	0,05372	0,36031	0,20156	1,118 €
38	21/09/2020	27/09/2020	0,44208	0,04802	0,05372	0,36031	0,19891	1,103 €
39	28/09/2020	04/10/2020	0,43714	0,04802	0,05372	0,36031	0,19782	1,097 €
40	05/10/2020	11/10/2020	0,43345	0,05275	0,05372	0,36031	0,19805	1,098 €
41	12/10/2020	18/10/2020	0,43369	0,05275	0,05372	0,36031	0,19810	1,099 €
42	19/10/2020	25/10/2020	0,43755	0,05275	0,05372	0,36031	0,19895	1,103 €
43	26/10/2020	01/11/2020	0,43859	0,05275	0,05372	0,36031	0,19918	1,105 €
44	02/11/2020	08/11/2020	0,43520	0,05812	0,05372	0,36031	0,19962	1,107 €
45	09/11/2020	15/11/2020	0,42932	0,05812	0,05372	0,36031	0,19832	1,100 €
46	16/11/2020	22/11/2020	0,42899	0,05812	0,05372	0,36031	0,19825	1,099 €
47	23/11/2020	29/11/2020	0,44245	0,05812	0,05372	0,36031	0,20121	1,116 €
48	30/11/2020	06/12/2020	0,44906	0,05812	0,05372	0,36031	0,20267	1,124 €
49	07/12/2020	13/12/2020	0,46038	0,06006	0,05372	0,36031	0,20558	1,140 €
50	14/12/2020	20/12/2020	0,46512	0,06006	0,05372	0,36031	0,20663	1,146 €
51	21/12/2020	27/12/2020	0,47154	0,06006	0,05372	0,36031	0,20804	1,154 €
52	28/12/2020	03/01/2021	0,48169	0,06006	0,05372	0,36031	0,21027	1,166 €
MÉDIA			0,48137	0,04892	0,05375	0,36031	0,20776	1,152 €

PREÇOS ESTIPULADOS PARA O GASÓLEO COLORIDO E MARCADO NA REGIÃO AUTÔNOMA DA MADEIRA

SEMANA	DATA		GASÓLEO COLORIDO E MARCADO				
			PEs	CT	ISP	IVA	PMVP
1	06/01/2020	12/01/2020	0,60986	0,05389	0,05745	0,08654	0,808 €
2	13/01/2020	19/01/2020	0,63970	0,05389	0,05745	0,09012	0,841 €
3	20/01/2020	26/01/2020	0,63817	0,05389	0,05745	0,08994	0,839 €
4	27/01/2020	02/02/2020	0,62881	0,05389	0,05745	0,08882	0,829 €
5	03/02/2020	09/02/2020	0,61997	0,05389	0,05745	0,08776	0,819 €
6	10/02/2020	16/02/2020	0,60085	0,05389	0,05745	0,08546	0,798 €
7	17/02/2020	23/02/2020	0,58777	0,05389	0,05745	0,08389	0,783 €
8	24/02/2020	01/03/2020	0,58481	0,05389	0,05745	0,08354	0,780 €
9	02/03/2020	08/03/2020	0,57214	0,05372	0,05745	0,08200	0,765 €
10	09/03/2020	15/03/2020	0,57069	0,05372	0,05745	0,08182	0,764 €
11	16/03/2020	22/03/2020	0,55259	0,05372	0,05745	0,07965	0,743 €
12	23/03/2020	29/03/2020	0,51050	0,05372	0,05745	0,07460	0,696 €
13	30/03/2020	05/04/2020	0,48286	0,05372	0,05745	0,07128	0,665 €
14	06/04/2020	12/04/2020	0,47139	0,05372	0,05745	0,06991	0,652 €
15	13/04/2020	19/04/2020	0,46209	0,05372	0,05745	0,06879	0,642 €
16	20/04/2020	26/04/2020	0,46209	0,05372	0,05745	0,06879	0,642 €
17	27/04/2020	03/05/2020	0,44517	0,05372	0,05745	0,06676	0,623 €
18	04/05/2020	10/05/2020	0,42383	0,05372	0,05745	0,06420	0,599 €
19	11/05/2020	17/05/2020	0,41273	0,05372	0,05745	0,06287	0,587 €
20	18/05/2020	24/05/2020	0,40940	0,05372	0,05745	0,06247	0,583 €
21	25/05/2020	31/05/2020	0,40881	0,05372	0,05745	0,06240	0,582 €
22	01/06/2020	07/06/2020	0,41906	0,05372	0,05745	0,06363	0,594 €
23	08/06/2020	14/06/2020	0,42407	0,05372	0,05745	0,06423	0,599 €
24	15/06/2020	21/06/2020	0,43072	0,05372	0,05745	0,06503	0,607 €
25	22/06/2020	28/06/2020	0,43988	0,05372	0,05745	0,06613	0,617 €
26	29/06/2020	05/07/2020	0,44771	0,05372	0,05745	0,06707	0,626 €
27	06/07/2020	12/07/2020	0,45488	0,05372	0,05745	0,06793	0,634 €
28	13/07/2020	19/07/2020	0,45550	0,05372	0,05745	0,06800	0,635 €
29	20/07/2020	26/07/2020	0,46762	0,05372	0,05745	0,06945	0,648 €
30	27/07/2020	02/08/2020	0,46600	0,05372	0,05745	0,06926	0,646 €
31	03/08/2020	09/08/2020	0,47065	0,05372	0,05745	0,06982	0,652 €
32	10/08/2020	16/08/2020	0,46571	0,05372	0,05745	0,06923	0,646 €
33	17/08/2020	23/08/2020	0,46583	0,05372	0,05745	0,06924	0,646 €
34	24/08/2020	30/08/2020	0,46454	0,05372	0,05745	0,06909	0,645 €
35	31/08/2020	06/09/2020	0,46384	0,05372	0,05745	0,06900	0,644 €
36	07/09/2020	13/09/2020	0,46082	0,05372	0,05745	0,06864	0,641 €
37	14/09/2020	20/09/2020	0,45415	0,05372	0,05745	0,06784	0,633 €
38	21/09/2020	27/09/2020	0,44208	0,05372	0,05745	0,06639	0,620 €
39	28/09/2020	04/10/2020	0,43714	0,05372	0,05745	0,06580	0,614 €
40	05/10/2020	11/10/2020	0,43345	0,05372	0,05745	0,06535	0,610 €
41	12/10/2020	18/10/2020	0,43369	0,05372	0,05745	0,06538	0,610 €
42	19/10/2020	25/10/2020	0,43755	0,05372	0,05745	0,06585	0,615 €
43	26/10/2020	01/11/2020	0,43859	0,05372	0,05745	0,06597	0,616 €
44	02/11/2020	08/11/2020	0,43520	0,05372	0,05745	0,06556	0,612 €
45	09/11/2020	15/11/2020	0,42932	0,05372	0,05745	0,06486	0,605 €
46	16/11/2020	22/11/2020	0,42899	0,05372	0,05745	0,06482	0,605 €
47	23/11/2020	29/11/2020	0,44245	0,05372	0,05745	0,06643	0,620 €
48	30/11/2020	06/12/2020	0,44906	0,05372	0,05745	0,06723	0,627 €
49	07/12/2020	13/12/2020	0,46038	0,05372	0,05745	0,06859	0,640 €
50	14/12/2020	20/12/2020	0,46512	0,05372	0,05745	0,06915	0,645 €
51	21/12/2020	27/12/2020	0,47154	0,05372	0,05745	0,06993	0,653 €
52	28/12/2020	03/01/2021	0,48169	0,05372	0,05745	0,07114	0,664 €
MÉDIA			0,48137	0,05375	0,05745	0,07111	0,664 €

PREÇOS DA GASOLINA, GASÓLEO E NA REGIÃO AUTÓNOMA DA MADEIRA

SEMANA	DATA		GASOLINA			GASÓLEO		GPL AUTO
			IO 95 ESPECIAL	IO 98	IO 98 ESPECIAL	ESPECIAL	AQUECIMENTO	
1	06/01/2020	12/01/2020	1,539 €	1,585 €	1,629 €	1,362 €	1,185 €	0,744 €
2	13/01/2020	19/01/2020	1,565 €	1,611 €	1,655 €	1,398 €	1,218 €	0,769 €
3	20/01/2020	26/01/2020	1,563 €	1,609 €	1,653 €	1,396 €	1,216 €	0,769 €
4	27/01/2020	02/02/2020	1,560 €	1,606 €	1,650 €	1,385 €	1,206 €	0,769 €
5	03/02/2020	09/02/2020	1,553 €	1,599 €	1,643 €	1,372 €	1,196 €	0,769 €
6	10/02/2020	16/02/2020	1,541 €	1,587 €	1,631 €	1,349 €	1,175 €	0,769 €
7	17/02/2020	23/02/2020	1,534 €	1,580 €	1,624 €	1,333 €	1,160 €	0,769 €
8	24/02/2020	01/03/2020	1,536 €	1,582 €	1,626 €	1,329 €	1,157 €	0,769 €
9	02/03/2020	08/03/2020	1,544 €	1,593 €	1,635 €	1,327 €	1,142 €	0,769 €
10	09/03/2020	15/03/2020	1,536 €	1,582 €	1,626 €	1,325 €	1,141 €	0,769 €
11	16/03/2020	22/03/2020	1,514 €	1,560 €	1,604 €	1,303 €	1,120 €	0,769 €
12	23/03/2020	29/03/2020	1,458 €	1,504 €	1,548 €	1,252 €	1,073 €	0,769 €
13	30/03/2020	05/04/2020	1,413 €	1,459 €	1,503 €	1,218 €	1,042 €	0,769 €
14	06/04/2020	12/04/2020	1,396 €	1,459 €	1,486 €	1,221 €	1,029 €	0,769 €
15	13/04/2020	19/04/2020	1,381 €	1,448 €	1,471 €	1,209 €	1,019 €	0,769 €
16	20/04/2020	26/04/2020	1,381 €	1,448 €	1,471 €	1,209 €	1,019 €	0,769 €
17	27/04/2020	03/05/2020	1,362 €	1,429 €	1,452 €	1,189 €	1,000 €	0,769 €
18	04/05/2020	10/05/2020	1,332 €	1,399 €	1,422 €	1,170 €	0,976 €	0,769 €
19	11/05/2020	17/05/2020	1,327 €	1,394 €	1,417 €	1,157 €	0,964 €	0,769 €
20	18/05/2020	24/05/2020	1,335 €	1,402 €	1,425 €	1,153 €	0,960 €	0,769 €
21	25/05/2020	31/05/2020	1,341 €	1,408 €	1,431 €	1,152 €	0,959 €	0,769 €
22	01/06/2020	07/06/2020	1,349 €	1,416 €	1,439 €	1,166 €	0,971 €	0,769 €
23	08/06/2020	14/06/2020	1,357 €	1,424 €	1,447 €	1,172 €	0,976 €	0,769 €
24	15/06/2020	21/06/2020	1,372 €	1,439 €	1,462 €	1,180 €	0,984 €	0,769 €
25	22/06/2020	28/06/2020	1,386 €	1,453 €	1,476 €	1,192 €	0,994 €	0,769 €
26	29/06/2020	05/07/2020	1,405 €	1,472 €	1,493 €	1,201 €	1,003 €	0,769 €
27	06/07/2020	12/07/2020	1,402 €	1,469 €	1,492 €	1,203 €	1,011 €	0,769 €
28	13/07/2020	19/07/2020	1,403 €	1,470 €	1,492 €	1,204 €	1,012 €	0,769 €
29	20/07/2020	26/07/2020	1,424 €	1,491 €	1,524 €	1,224 €	1,025 €	0,769 €
30	27/07/2020	02/08/2020	1,418 €	1,485 €	1,518 €	1,222 €	1,023 €	0,769 €
31	03/08/2020	09/08/2020	1,435 €	1,502 €	1,535 €	1,219 €	1,029 €	0,769 €
32	10/08/2020	16/08/2020	1,425 €	1,492 €	1,525 €	1,213 €	1,023 €	0,769 €
33	17/08/2020	23/08/2020	1,426 €	1,493 €	1,526 €	1,213 €	1,023 €	0,769 €
34	24/08/2020	30/08/2020	1,431 €	1,498 €	1,531 €	1,212 €	1,022 €	0,769 €
35	31/08/2020	06/09/2020	1,433 €	1,500 €	1,533 €	1,211 €	1,021 €	0,769 €
36	07/09/2020	13/09/2020	1,434 €	1,501 €	1,534 €	1,208 €	1,018 €	0,769 €
37	14/09/2020	20/09/2020	1,430 €	1,497 €	1,530 €	1,200 €	1,010 €	0,769 €
38	21/09/2020	27/09/2020	1,422 €	1,489 €	1,522 €	1,185 €	0,997 €	0,769 €
39	28/09/2020	04/10/2020	1,425 €	1,492 €	1,525 €	1,179 €	0,991 €	0,769 €
40	05/10/2020	11/10/2020	1,430 €	1,497 €	1,530 €	1,180 €	0,987 €	0,769 €
41	12/10/2020	18/10/2020	1,432 €	1,499 €	1,532 €	1,181 €	0,987 €	0,769 €
42	19/10/2020	25/10/2020	1,435 €	1,502 €	1,535 €	1,185 €	0,992 €	0,769 €
43	26/10/2020	01/11/2020	1,429 €	1,496 €	1,529 €	1,187 €	0,993 €	0,769 €
44	02/11/2020	08/11/2020	1,422 €	1,489 €	1,522 €	1,189 €	0,989 €	0,769 €
45	09/11/2020	15/11/2020	1,404 €	1,471 €	1,504 €	1,182 €	0,982 €	0,769 €
46	16/11/2020	22/11/2020	1,399 €	1,466 €	1,499 €	1,181 €	0,982 €	0,769 €
47	23/11/2020	29/11/2020	1,414 €	1,481 €	1,514 €	1,198 €	0,997 €	0,769 €
48	30/11/2020	06/12/2020	1,419 €	1,486 €	1,519 €	1,206 €	1,004 €	0,769 €
49	07/12/2020	13/12/2020	1,427 €	1,494 €	1,527 €	1,222 €	1,017 €	0,769 €
50	14/12/2020	20/12/2020	1,428 €	1,495 €	1,528 €	1,228 €	1,022 €	0,769 €
51	21/12/2020	27/12/2020	1,428 €	1,495 €	1,528 €	1,236 €	1,030 €	0,769 €
52	28/12/2020	03/01/2021	1,443 €	1,510 €	1,543 €	1,247 €	1,041 €	0,769 €
MÉDIA			1,435 €	1,496 €	1,529 €	1,232 €	1,041 €	0,769 €

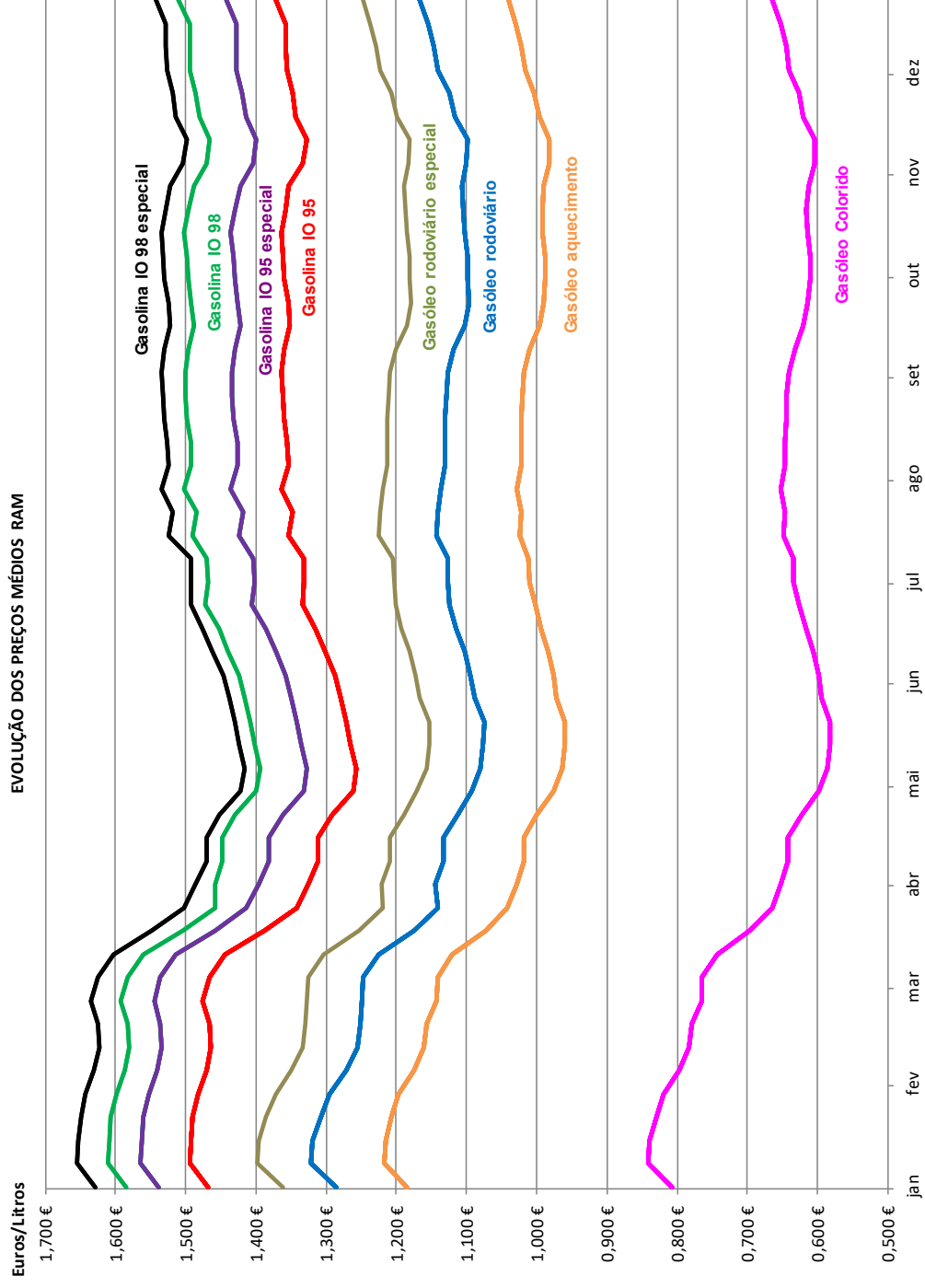

2020

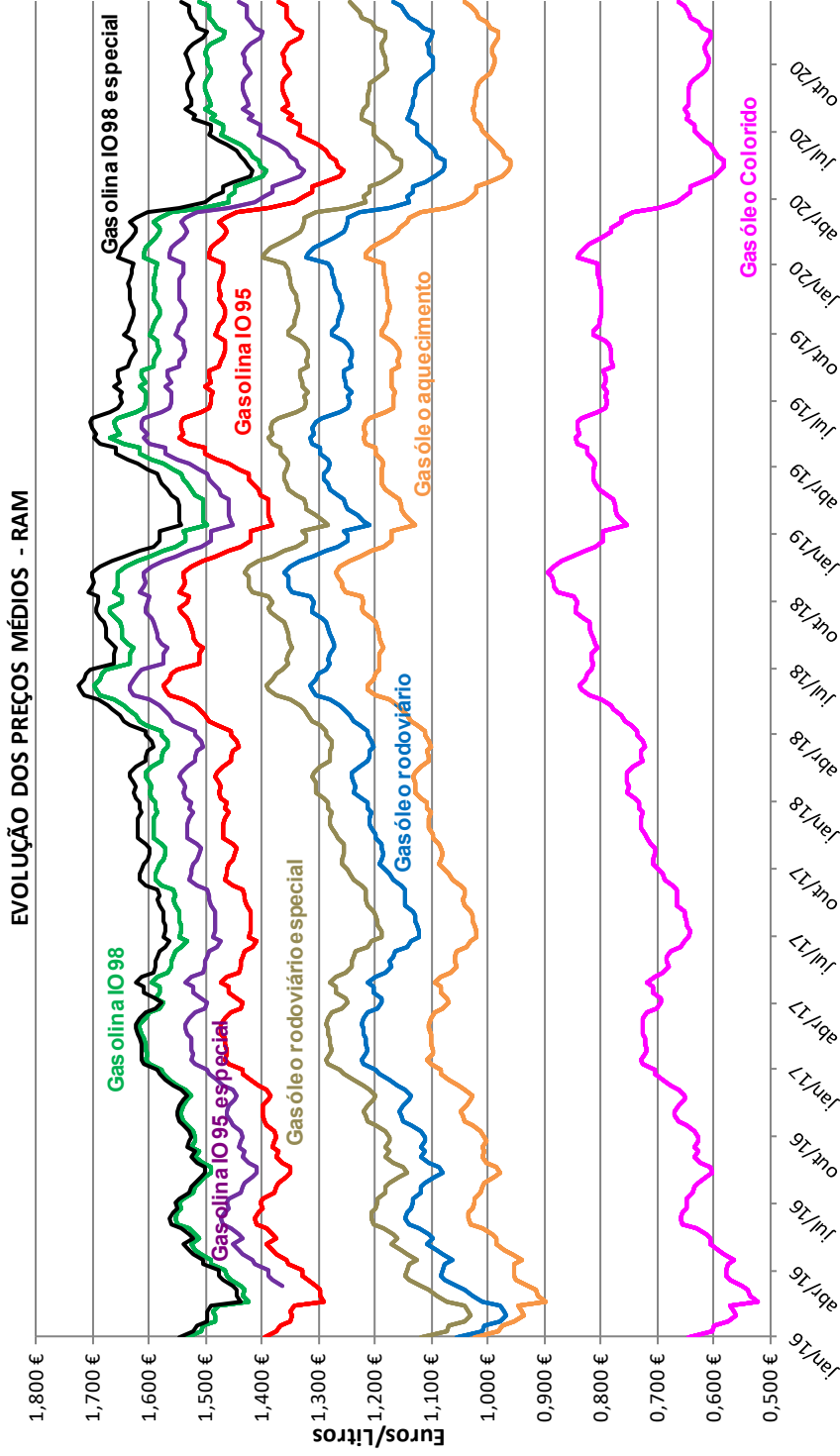

2016-2020

PREÇOS MÉDIOS EM PORTUGAL CONTINENTAL

SEMANA	DATA		GASOLINA		GASÓLEO			GPL AUTO
			IO 95	IO 98	RODOVIÁRIO	COLORIDO	AQUECIMENTO	
1	06/01/2020	12/01/2020	1,588 €	1,624 €	1,486 €	0,966 €	1,243 €	0,676 €
2	13/01/2020	19/01/2020	1,585 €	1,631 €	1,482 €	0,976 €	1,253 €	0,678 €
3	20/01/2020	26/01/2020	1,588 €	1,628 €	1,473 €	0,964 €	1,249 €	0,684 €
4	27/01/2020	02/02/2020	1,578 €	1,621 €	1,454 €	0,951 €	1,229 €	0,684 €
5	03/02/2020	09/02/2020	1,559 €	1,656 €	1,429 €	0,967 €	1,204 €	0,684 €
6	10/02/2020	16/02/2020	1,549 €	1,647 €	1,411 €	0,960 €	1,183 €	0,689 €
7	17/02/2020	23/02/2020	1,551 €	1,646 €	1,409 €	0,955 €	1,173 €	0,686 €
8	24/02/2020	01/03/2020	1,563 €	1,645 €	1,417 €	0,928 €	1,179 €	0,684 €
9	02/03/2020	08/03/2020	1,550 €	1,645 €	1,398 €	0,924 €	1,172 €	0,685 €
10	09/03/2020	15/03/2020	1,527 €	1,631 €	1,373 €	0,914 €	1,140 €	0,682 €
11	16/03/2020	22/03/2020	1,465 €	1,582 €	1,326 €	0,875 €	1,094 €	0,680 €
12	23/03/2020	29/03/2020	1,379 €	1,548 €	1,278 €	0,853 €	1,033 €	0,676 €
13	30/03/2020	05/04/2020	1,345 €	1,523 €	1,260 €	0,849 €	1,004 €	0,672 €
14	06/04/2020	12/04/2020	1,325 €	1,394 €	1,249 €	0,773 €	0,991 €	0,659 €
15	13/04/2020	19/04/2020	1,323 €	1,390 €	1,248 €	0,772 €	0,983 €	0,642 €
16	20/04/2020	26/04/2020	1,316 €	1,390 €	1,230 €	0,766 €	0,971 €	0,640 €
17	27/04/2020	03/05/2020	1,301 €	1,385 €	1,200 €	0,744 €	0,945 €	0,638 €
18	04/05/2020	10/05/2020	1,297 €	1,362 €	1,185 €	0,706 €	0,928 €	0,637 €
19	11/05/2020	17/05/2020	1,319 €	1,367 €	1,186 €	0,704 €	0,931 €	0,636 €
20	18/05/2020	24/05/2020	1,342 €	1,405 €	1,191 €	0,710 €	0,941 €	0,636 €
21	25/05/2020	31/05/2020	1,371 €	1,419 €	1,216 €	0,719 €	0,960 €	0,636 €
22	01/06/2020	07/06/2020	1,379 €	1,429 €	1,220 €	0,724 €	0,980 €	0,636 €
23	08/06/2020	14/06/2020	1,393 €	1,430 €	1,233 €	0,726 €	0,984 €	0,630 €
24	15/06/2020	21/06/2020	1,407 €	1,439 €	1,245 €	0,733 €	0,993 €	0,630 €
25	22/06/2020	28/06/2020	1,425 €	1,445 €	1,260 €	0,739 €	1,006 €	0,630 €
26	29/06/2020	05/07/2020	1,442 €	1,451 €	1,270 €	0,743 €	1,020 €	0,636 €
27	06/07/2020	12/07/2020	1,450 €	1,456 €	1,276 €	0,745 €	1,025 €	0,640 €
28	13/07/2020	19/07/2020	1,458 €	1,526 €	1,284 €	0,805 €	1,030 €	0,647 €
29	20/07/2020	26/07/2020	1,455 €	1,528 €	1,287 €	0,807 €	1,036 €	0,647 €
30	27/07/2020	02/08/2020	1,452 €	1,526 €	1,289 €	0,807 €	1,035 €	0,647 €
31	03/08/2020	09/08/2020	1,449 €	1,525 €	1,288 €	0,807 €	1,036 €	0,645 €
32	10/08/2020	16/08/2020	1,454 €	1,525 €	1,293 €	0,811 €	1,039 €	0,645 €
33	17/08/2020	23/08/2020	1,447 €	1,524 €	1,286 €	0,807 €	1,033 €	0,643 €
34	24/08/2020	30/08/2020	1,448 €	1,536 €	1,286 €	0,821 €	1,032 €	0,643 €
35	31/08/2020	06/09/2020	1,452 €	1,538 €	1,285 €	0,821 €	1,032 €	0,643 €
36	07/09/2020	13/09/2020	1,452 €	1,540 €	1,274 €	0,818 €	1,029 €	0,639 €
37	14/09/2020	20/09/2020	1,443 €	1,537 €	1,260 €	0,813 €	1,015 €	0,639 €
38	21/09/2020	27/09/2020	1,442 €	1,534 €	1,254 €	0,809 €	0,998 €	0,638 €
39	28/09/2020	04/10/2020	1,443 €	1,517 €	1,254 €	0,778 €	0,997 €	0,637 €
40	05/10/2020	11/10/2020	1,442 €	1,516 €	1,252 €	0,777 €	0,997 €	0,637 €
41	12/10/2020	18/10/2020	1,451 €	1,519 €	1,258 €	0,779 €	0,999 €	0,638 €
42	19/10/2020	25/10/2020	1,452 €	1,522 €	1,262 €	0,781 €	1,005 €	0,638 €
43	26/10/2020	01/11/2020	1,446 €	1,520 €	1,261 €	0,781 €	1,004 €	0,633 €
44	02/11/2020	08/11/2020	1,431 €	1,515 €	1,250 €	0,778 €	0,997 €	0,633 €
45	09/11/2020	15/11/2020	1,426 €	1,509 €	1,249 €	0,776 €	0,991 €	0,640 €
46	16/11/2020	22/11/2020	1,434 €	1,511 €	1,262 €	0,780 €	1,003 €	0,640 €
47	23/11/2020	29/11/2020	1,437 €	1,514 €	1,272 €	0,783 €	1,013 €	0,640 €
48	30/11/2020	06/12/2020	1,444 €	1,516 €	1,288 €	0,788 €	1,024 €	0,640 €
49	07/12/2020	13/12/2020	1,448 €	1,522 €	1,295 €	0,793 €	1,037 €	0,640 €
50	14/12/2020	20/12/2020	1,454 €	1,528 €	1,304 €	0,821 €	1,040 €	0,640 €
51	21/12/2020	27/12/2020	1,459 €	1,531 €	1,312 €	0,825 €	1,049 €	0,640 €
52	28/12/2020	03/01/2021	1,466 €	1,532 €	1,316 €	0,827 €	1,057 €	0,640 €
MEDIA			1,444 €	1,517 €	1,295 €	0,815 €	1,045 €	0,650 €

Fonte: Direção Geral de Energia e Geologia - <http://www.dgeg.pt/>

PREÇOS MÉDIOS NA REGIÃO AUTÓNOMA DOS AÇORES

SEMANA	DATA		GASOLINA		GASÓLEO	
			IO 95	IO 98	RODOVIÁRIO	COLORIDO
1	06/01/2020	12/01/2020	1,432 €	1,572 €	1,263 €	0,781 €
2	13/01/2020	19/01/2020	1,432 €	1,572 €	1,263 €	0,781 €
3	20/01/2020	26/01/2020	1,432 €	1,572 €	1,263 €	0,781 €
4	27/01/2020	02/02/2020	1,432 €	1,572 €	1,263 €	0,781 €
5	03/02/2020	09/02/2020	1,441 €	1,581 €	1,283 €	0,801 €
6	10/02/2020	16/02/2020	1,441 €	1,581 €	1,283 €	0,801 €
7	17/02/2020	23/02/2020	1,441 €	1,581 €	1,283 €	0,801 €
8	24/02/2020	01/03/2020	1,441 €	1,581 €	1,283 €	0,801 €
9	02/03/2020	08/03/2020	1,433 €	1,573 €	1,259 €	0,777 €
10	09/03/2020	15/03/2020	1,433 €	1,573 €	1,259 €	0,777 €
11	16/03/2020	22/03/2020	1,433 €	1,573 €	1,259 €	0,777 €
12	23/03/2020	29/03/2020	1,433 €	1,573 €	1,259 €	0,777 €
13	30/03/2020	05/04/2020	1,433 €	1,573 €	1,259 €	0,777 €
14	06/04/2020	12/04/2020	1,394 €	1,534 €	1,207 €	0,725 €
15	13/04/2020	19/04/2020	1,394 €	1,534 €	1,207 €	0,725 €
16	20/04/2020	26/04/2020	1,394 €	1,534 €	1,207 €	0,725 €
17	27/04/2020	03/05/2020	1,394 €	1,534 €	1,207 €	0,725 €
18	04/05/2020	10/05/2020	1,288 €	1,428 €	1,121 €	0,639 €
19	11/05/2020	17/05/2020	1,288 €	1,428 €	1,121 €	0,639 €
20	18/05/2020	24/05/2020	1,288 €	1,428 €	1,121 €	0,639 €
21	25/05/2020	31/05/2020	1,288 €	1,428 €	1,121 €	0,639 €
22	01/06/2020	07/06/2020	1,213 €	1,353 €	1,043 €	0,561 €
23	08/06/2020	14/06/2020	1,213 €	1,353 €	1,043 €	0,561 €
24	15/06/2020	21/06/2020	1,213 €	1,353 €	1,043 €	0,561 €
25	22/06/2020	28/06/2020	1,213 €	1,353 €	1,043 €	0,561 €
26	29/06/2020	05/07/2020	1,213 €	1,353 €	1,043 €	0,561 €
27	06/07/2020	12/07/2020	1,253 €	1,393 €	1,058 €	0,576 €
28	13/07/2020	19/07/2020	1,253 €	1,393 €	1,058 €	0,576 €
29	20/07/2020	26/07/2020	1,253 €	1,393 €	1,058 €	0,576 €
30	27/07/2020	02/08/2020	1,253 €	1,393 €	1,058 €	0,576 €
31	03/08/2020	09/08/2020	1,303 €	1,443 €	1,091 €	0,609 €
32	10/08/2020	16/08/2020	1,303 €	1,443 €	1,091 €	0,609 €
33	17/08/2020	23/08/2020	1,303 €	1,443 €	1,091 €	0,609 €
34	24/08/2020	30/08/2020	1,303 €	1,443 €	1,091 €	0,609 €
35	31/08/2020	06/09/2020	1,303 €	1,443 €	1,091 €	0,609 €
36	07/09/2020	13/09/2020	1,314 €	1,454 €	1,105 €	0,623 €
37	14/09/2020	20/09/2020	1,314 €	1,454 €	1,105 €	0,623 €
38	21/09/2020	27/09/2020	1,314 €	1,454 €	1,105 €	0,623 €
39	28/09/2020	04/10/2020	1,314 €	1,454 €	1,105 €	0,623 €
40	05/10/2020	11/10/2020	1,317 €	1,457 €	1,094 €	0,612 €
41	12/10/2020	18/10/2020	1,317 €	1,457 €	1,094 €	0,612 €
42	19/10/2020	25/10/2020	1,317 €	1,457 €	1,094 €	0,612 €
43	26/10/2020	01/11/2020	1,317 €	1,457 €	1,094 €	0,612 €
44	02/11/2020	08/11/2020	1,313 €	1,453 €	1,074 €	0,592 €
45	09/11/2020	15/11/2020	1,313 €	1,453 €	1,074 €	0,592 €
46	16/11/2020	22/11/2020	1,313 €	1,453 €	1,074 €	0,592 €
47	23/11/2020	29/11/2020	1,313 €	1,453 €	1,074 €	0,592 €
48	30/11/2020	06/12/2020	1,313 €	1,453 €	1,074 €	0,592 €
49	07/12/2020	13/12/2020	1,287 €	1,427 €	1,073 €	0,591 €
50	14/12/2020	20/12/2020	1,287 €	1,427 €	1,073 €	0,591 €
51	21/12/2020	27/12/2020	1,287 €	1,427 €	1,073 €	0,591 €
52	28/12/2020	03/01/2021	1,287 €	1,427 €	1,073 €	0,591 €
MÉDIA			1,331 €	1,471 €	1,138 €	0,656 €

Fonte: Fundo Regional de Coesão - RAA

PREÇOS MÉDIOS EM 2020: RAM / RAA/ CONTINENTE

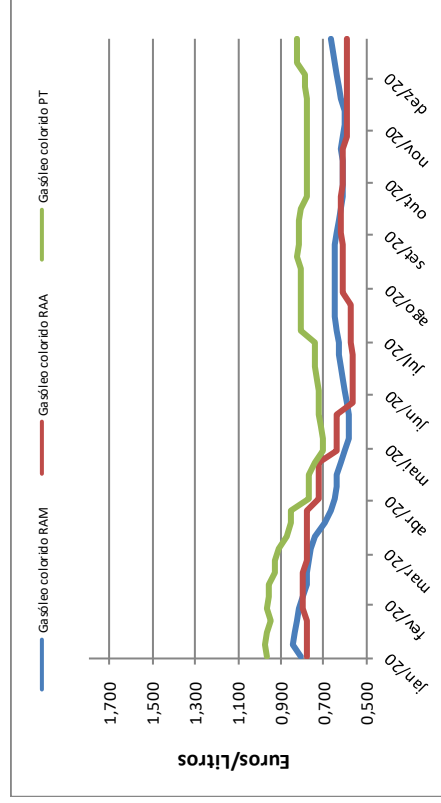
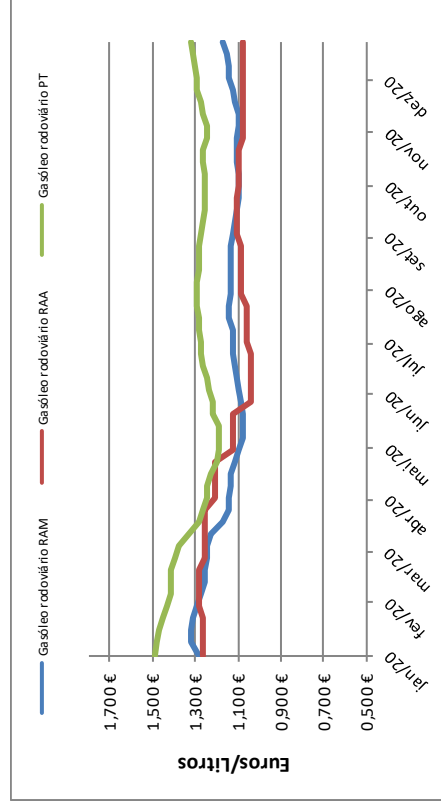
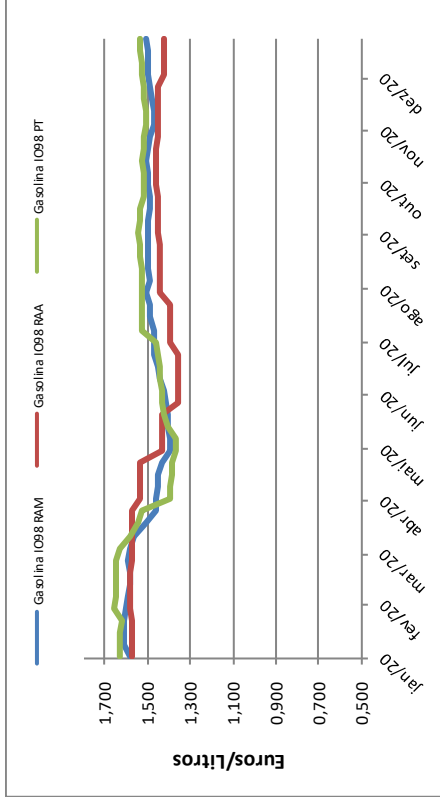
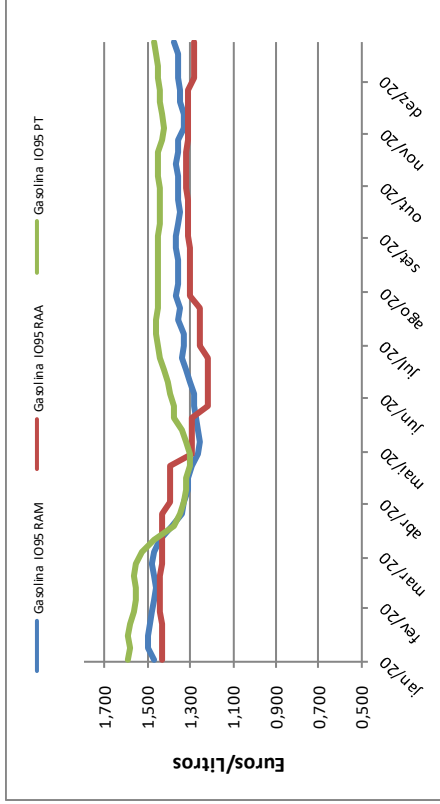

IMPOSTO SOBRE OS PRODUTOS PETROLÍFEROS (ISP)

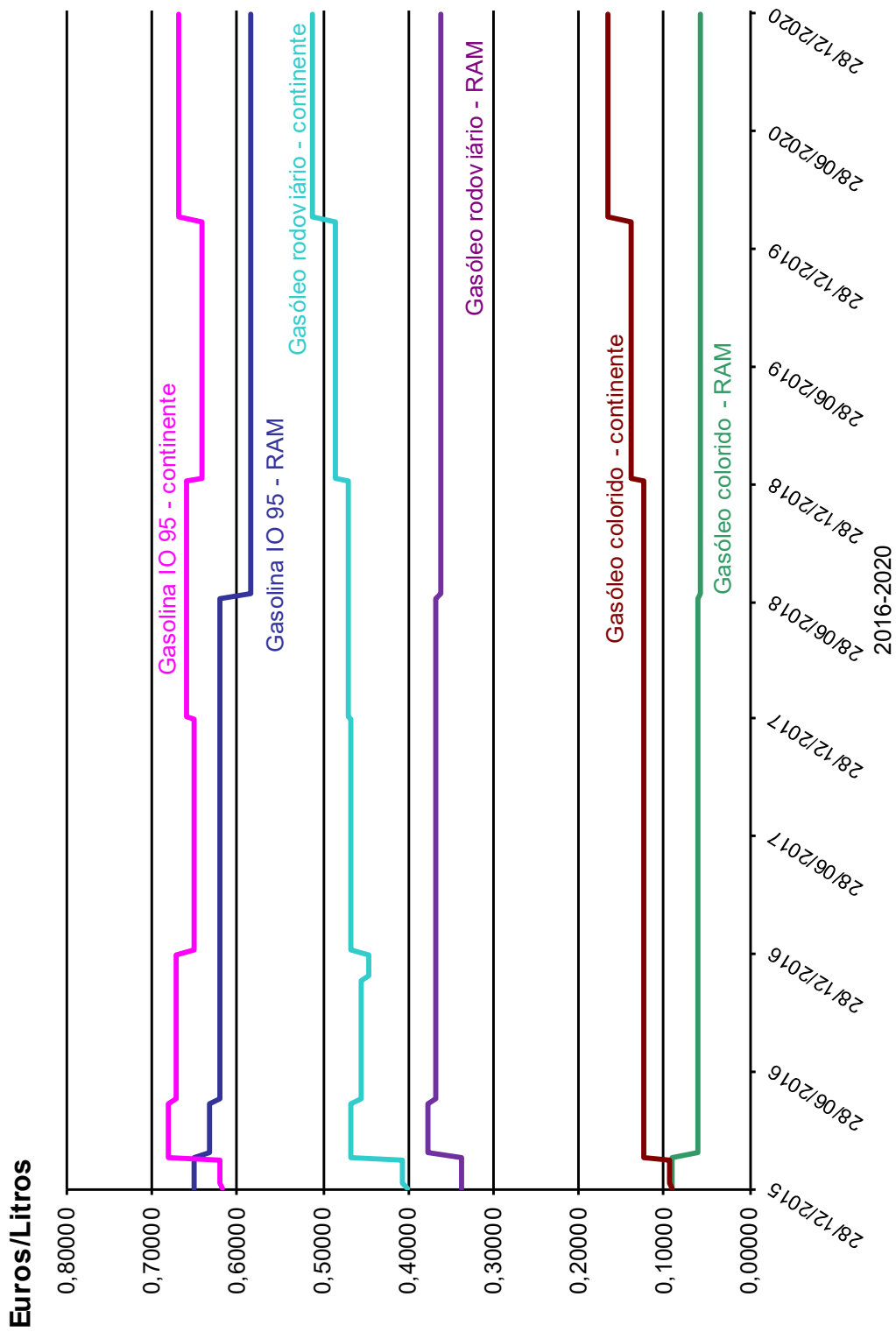

CUSTO DE INCORPORAÇÃO DOS BIOCOMBUSTÍVEIS

MÊS	GASÓLEO (por litro)	GASOLINA (por litro)
	AIB	AIB
Janeiro	0,02900	0,02302
Fevereiro	0,02739	0,02085
Março	0,03830	0,03420
Abril	0,05203	0,04161
Maió	0,05817	0,03712
Junho	0,05972	0,02960
Julho	0,05409	0,02027
Agosto	0,04738	0,02987
Setembro	0,04802	0,02714
Outubro	0,05275	0,03374
Novembro	0,05812	0,03720
Dezembro	0,06006	0,03571

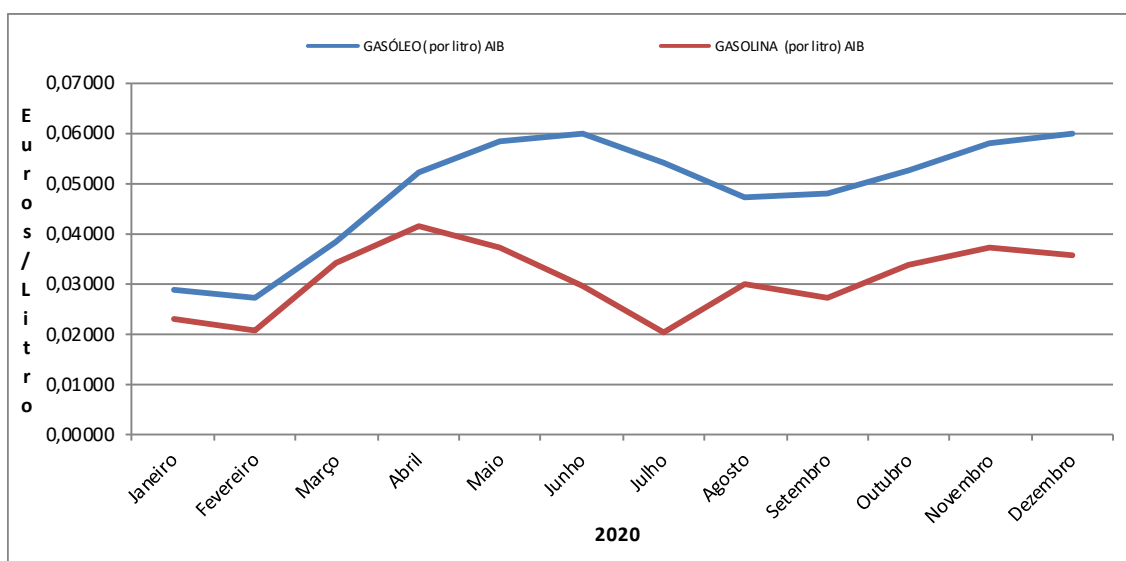

Fonte: Entidade Nacional para o Setor Energético

EVOLUÇÃO DO PREÇO EUROPEU SEM TAXAS

SEMANA	DATA	PE's GASOLINA	PE's GASÓLEO
1	06/01/2020	0,57101 €	0,63970 €
2	13/01/2020	0,56931 €	0,63817 €
3	20/01/2020	0,56673 €	0,62881 €
4	27/01/2020	0,56355 €	0,61997 €
5	03/02/2020	0,55368 €	0,60085 €
6	10/02/2020	0,54783 €	0,58777 €
7	17/02/2020	0,54888 €	0,58481 €
8	24/02/2020	0,55606 €	0,58614 €
9	02/03/2020	0,53579 €	0,57069 €
10	09/03/2020	0,51816 €	0,55259 €
11	16/03/2020	0,47191 €	0,51050 €
12	23/03/2020	0,43493 €	0,48286 €
13	30/03/2020	0,41403 €	0,47139 €
14	06/04/2020	0,40131 €	0,46209 €
15	20/04/2020	0,38598 €	0,44517 €
16	27/04/2020	0,36555 €	0,42383 €
17	04/05/2020	0,36148 €	0,41273 €
18	11/05/2020	0,36839 €	0,40940 €
19	18/05/2020	0,37333 €	0,40881 €
20	25/05/2020	0,38727 €	0,41906 €
21	01/06/2020	0,39383 €	0,42407 €
22	08/06/2020	0,40618 €	0,43072 €
23	15/06/2020	0,41740 €	0,43988 €
24	22/06/2020	0,43357 €	0,44771 €
25	29/06/2020	0,44052 €	0,45488 €
26	06/07/2020	0,44099 €	0,45550 €
27	13/07/2020	0,45792 €	0,46762 €
28	20/07/2020	0,45321 €	0,46600 €
29	27/07/2020	0,45752 €	0,47065 €
30	03/08/2020	0,44962 €	0,46571 €
31	10/08/2020	0,45053 €	0,46583 €
32	17/08/2020	0,45424 €	0,46454 €
33	24/08/2020	0,45574 €	0,46384 €
34	31/08/2020	0,45985 €	0,46082 €
35	07/09/2020	0,45624 €	0,45415 €
36	14/09/2020	0,44968 €	0,44208 €
37	21/09/2020	0,45189 €	0,43714 €
38	28/09/2020	0,44978 €	0,43345 €
39	05/10/2020	0,45133 €	0,43369 €
40	12/10/2020	0,45406 €	0,43755 €
41	19/10/2020	0,44901 €	0,43859 €
42	26/10/2020	0,43928 €	0,43520 €
43	02/11/2020	0,42488 €	0,42932 €
44	09/11/2020	0,42076 €	0,42899 €
45	16/11/2020	0,43266 €	0,44245 €
46	23/11/2020	0,43740 €	0,44906 €
47	30/11/2020	0,44536 €	0,46038 €
48	07/12/2020	0,44621 €	0,46512 €
47	14/12/2020	0,44635 €	0,47154 €
48	21/12/2020	0,45787 €	0,48169 €
MÉDIA		0,45558 €	0,47947 €

EVOLUÇÃO DO PREÇO EUROPEU SEM TAXAS

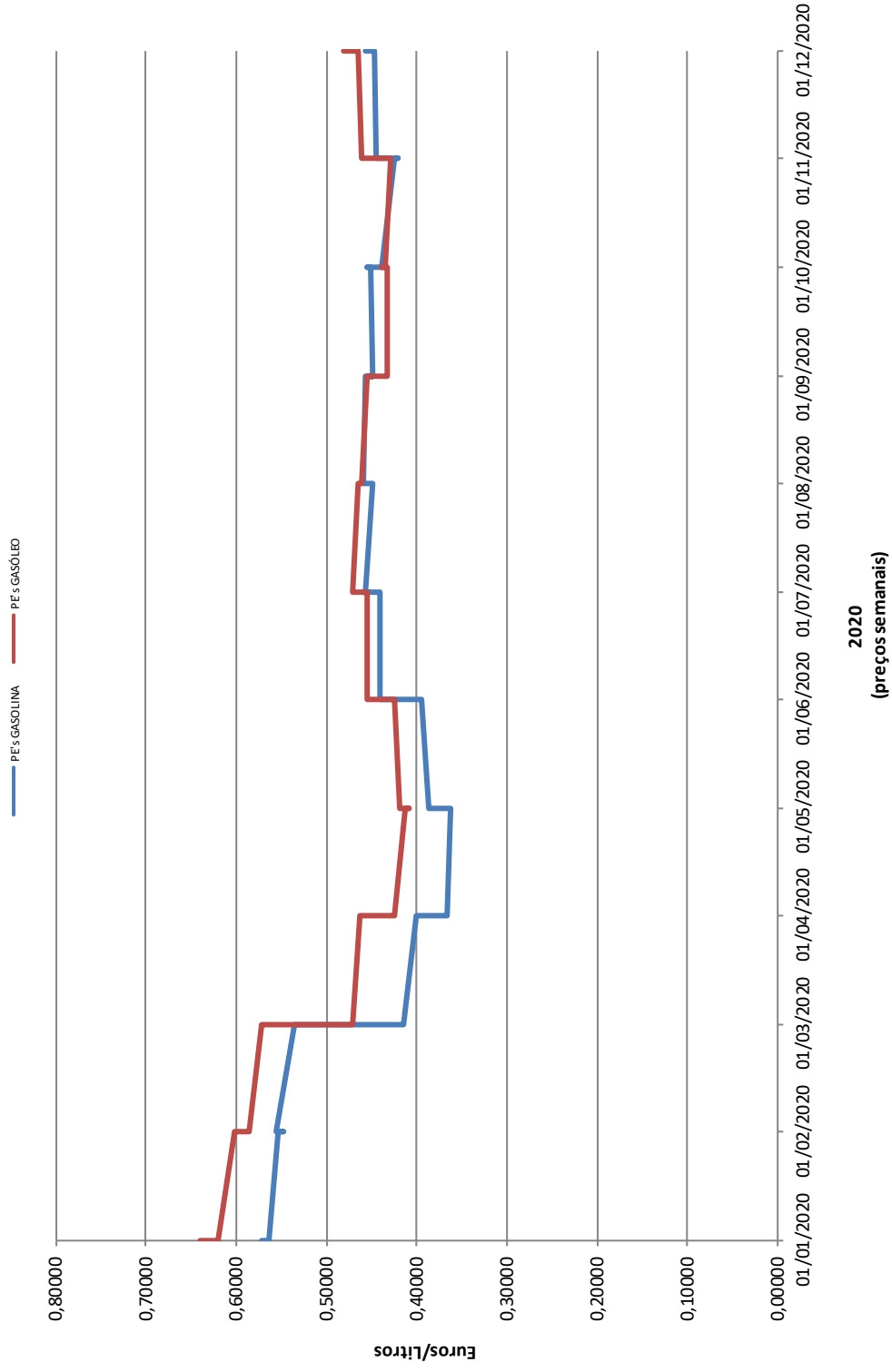

EVOLUÇÃO DO PREÇO EUROPEU SEM TAXAS

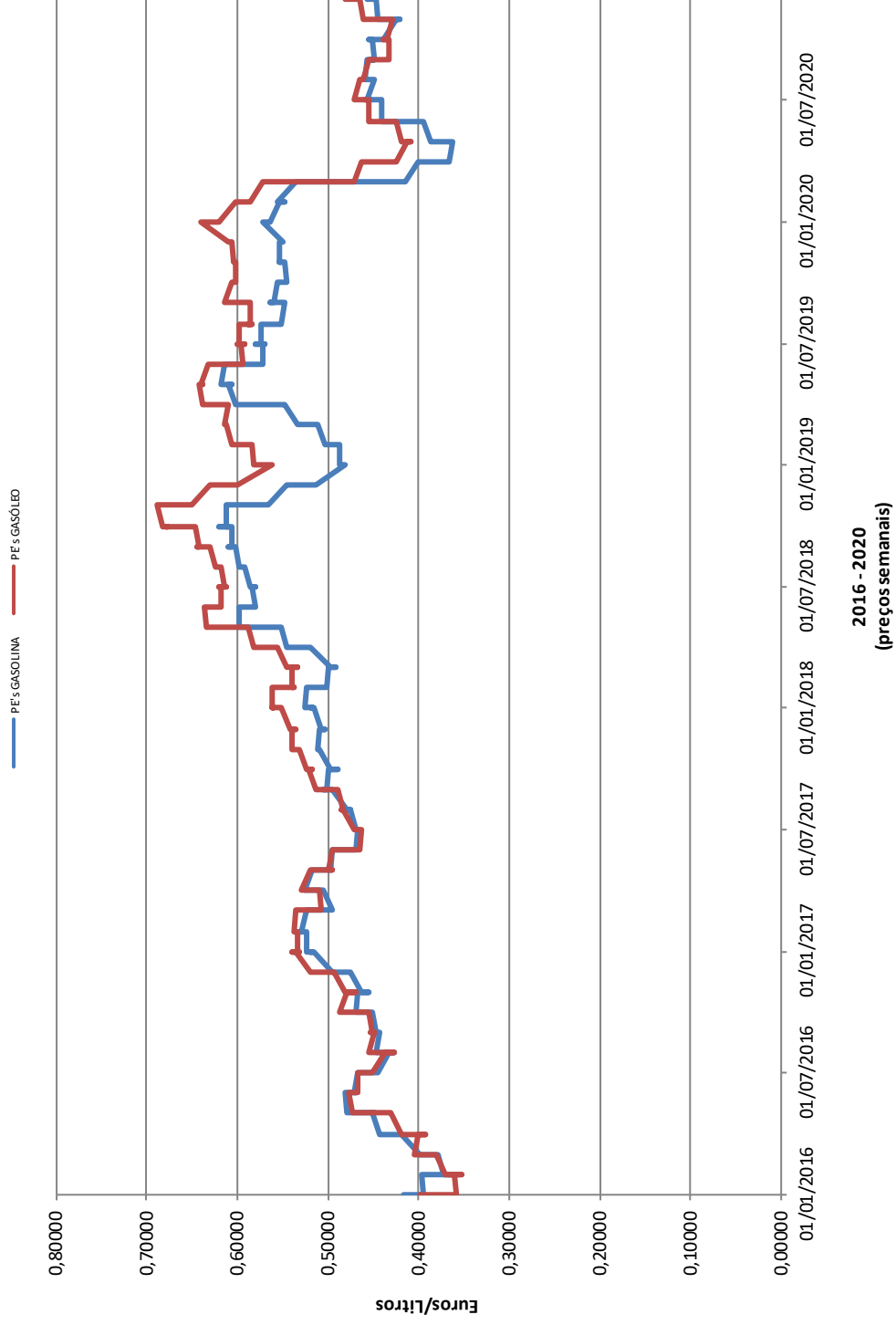

PREÇOS MÉDIOS DA GASOLINA SIMPLES E DO GASÓLEO SIMPLES (VALORES SEM TAXAS) – ANO 2020

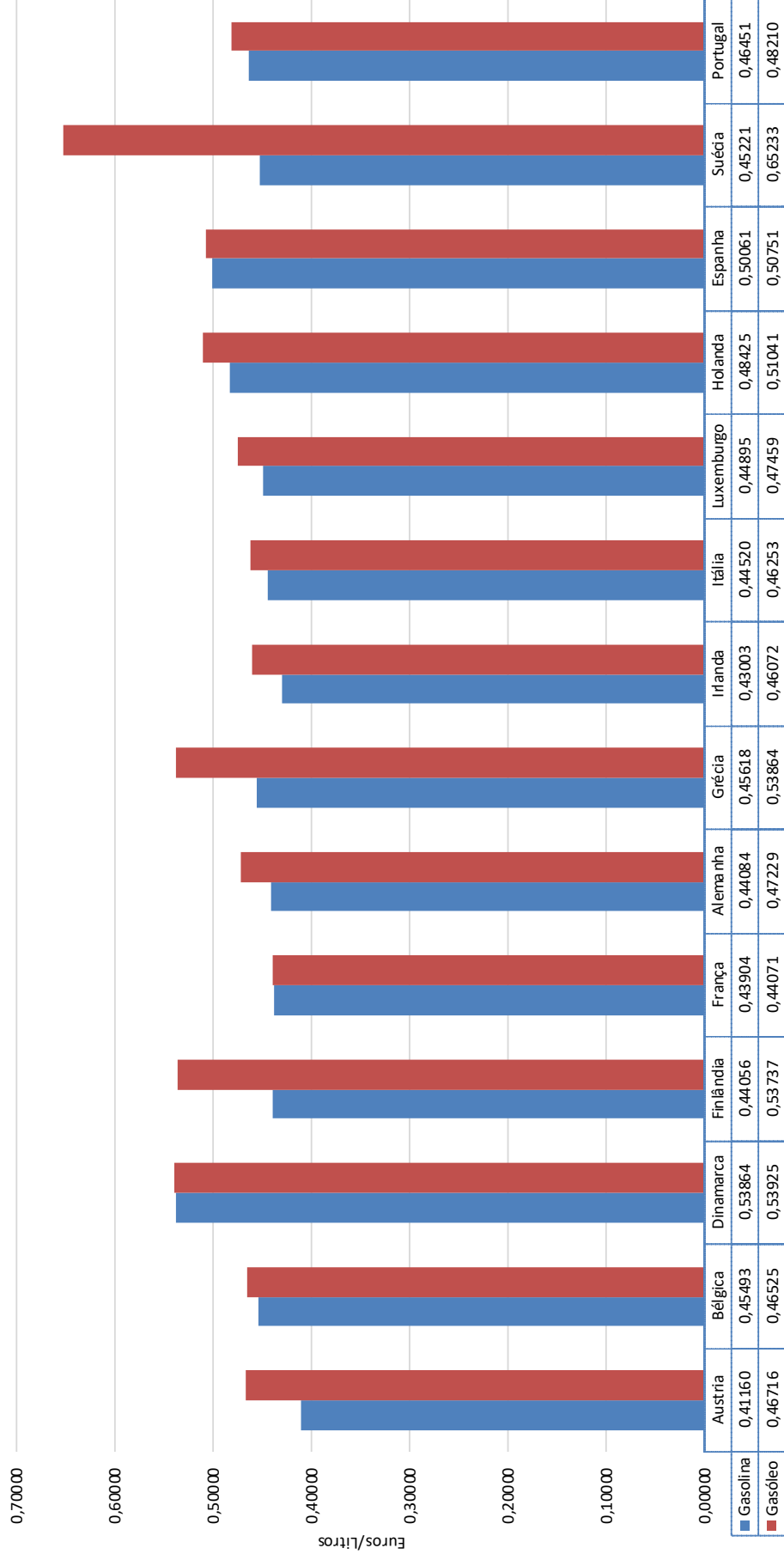

PREÇOS MÉDIOS DA GASOLINA SIMPLES E DO GASÓLEO SIMPLES (VALORES COM TAXAS) – ANO 2020

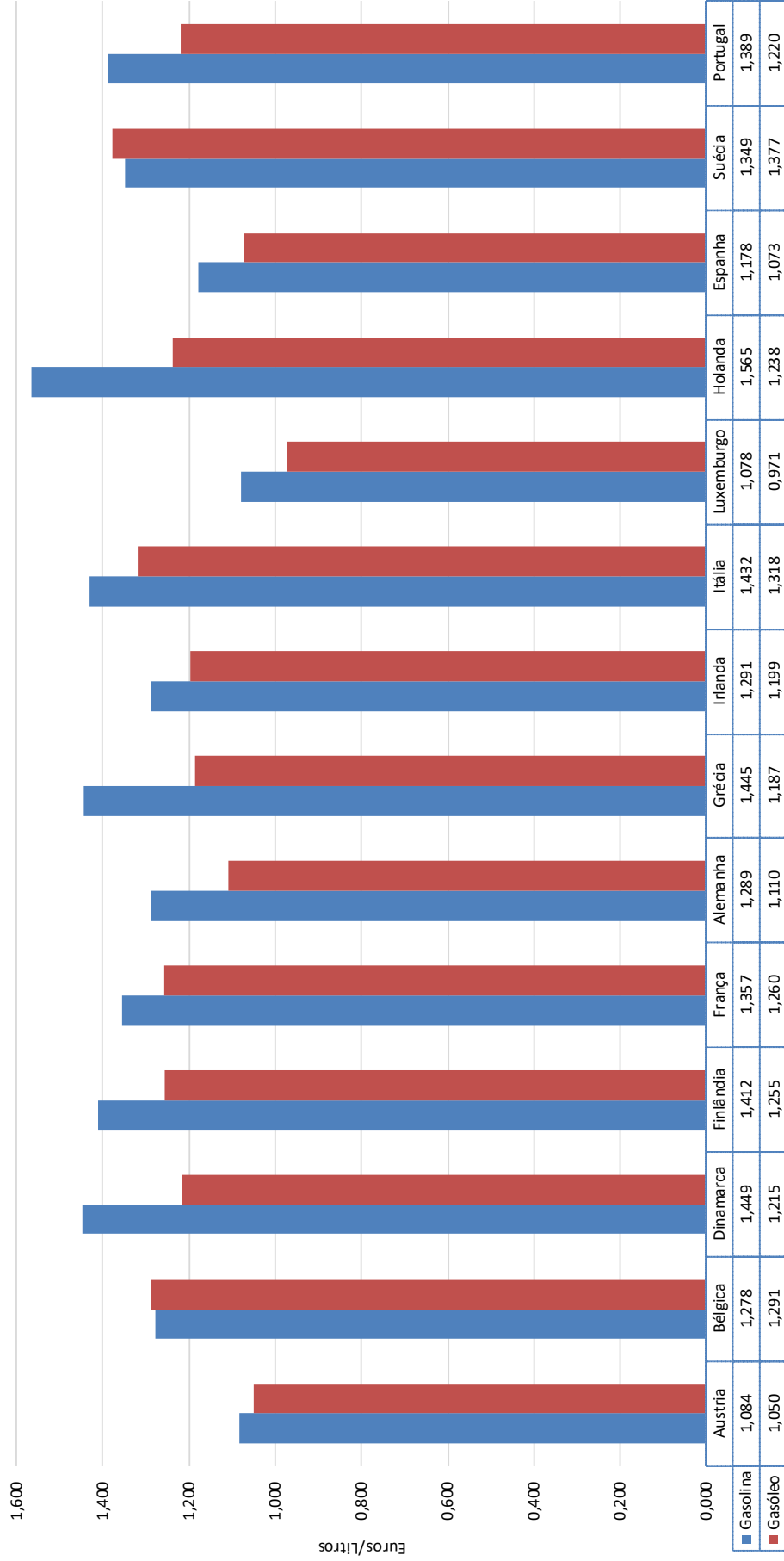

EVOLUÇÃO DO PREÇO DO GASÓLEO E FUEL – BUNKERS

DATA	GASÓLEO (€ / Ton)	FUEL (€ / Ton)
06/01/2020	827,00	700,00
13/01/2020	818,00	721,00
20/01/2020	788,00	688,00
27/01/2020	774,00	668,00
03/02/2020	740,00	647,00
10/02/2020	719,00	611,00
17/02/2020	737,00	621,00
24/02/2020	748,00	623,00
02/03/2020	701,00	576,00
09/03/2020	676,00	554,00
16/03/2020	588,00	466,00
23/03/2020	545,00	421,00
30/03/2020	549,00	421,00
06/04/2020	533,00	411,00
13/04/2020	539,00	437,00
20/04/2020	508,00	422,00
27/04/2020	475,00	396,00
04/05/2020	470,00	391,00
11/05/2020	485,00	417,00
18/05/2020	497,00	430,00
25/05/2020	537,00	458,00
01/06/2020	531,00	456,00
08/06/2020	550,00	476,00
15/06/2020	563,00	481,00
22/06/2020	580,00	488,00
29/06/2020	585,00	495,00
06/07/2020	592,00	496,00
13/07/2020	601,00	504,00
20/07/2020	597,00	499,00
27/07/2020	601,00	497,00
03/08/2020	586,00	493,00
10/08/2020	590,00	502,00
17/08/2020	589,00	504,00
24/08/2020	585,00	503,00
31/08/2020	584,00	506,00
07/09/2020	564,00	497,00
14/09/2020	541,00	480,00
21/09/2020	544,00	490,00
28/09/2020	545,00	494,00
05/10/2020	547,00	497,00
12/10/2020	559,00	509,00
19/10/2020	561,00	508,00
26/10/2020	556,00	511,00
02/11/2020	540,00	496,00
09/11/2020	544,00	500,00
16/11/2020	568,00	521,00
23/11/2020	571,00	520,00
30/11/2020	596,00	535,00
07/12/2020	596,00	534,00
14/12/2020	608,00	537,00
21/12/2020	617,00	542,00
28/12/2020	617,00	540,00
MÉDIA	597,35	513,27

EVOLUÇÃO DOS PREÇOS DE PRODUTOS DE BUNKERS

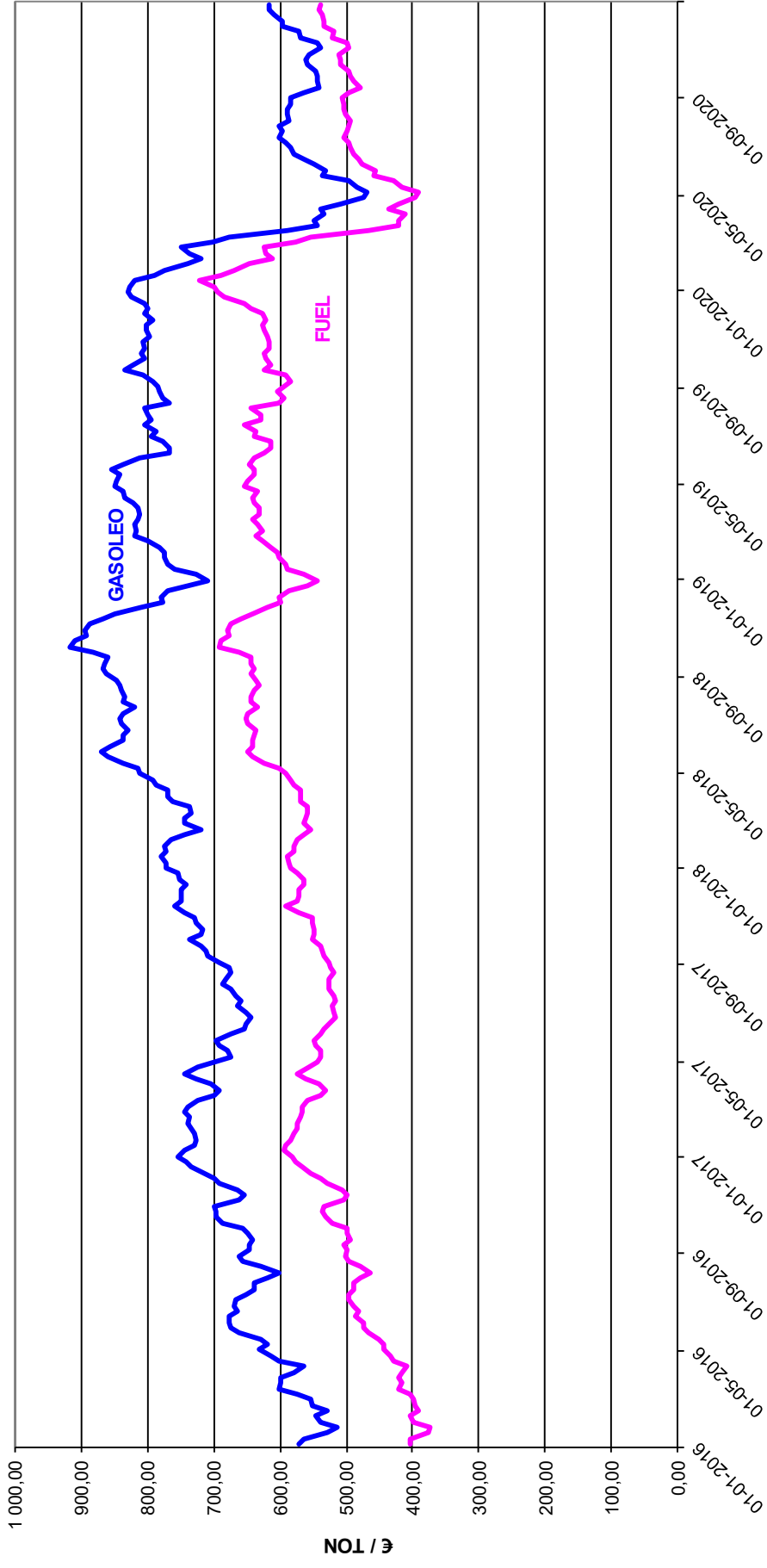

2016-2020

EVOLUÇÃO DO PREÇO DO FUELÓLEO – BUNKERS

DATA	€ / Ton
07/01/2020	706,00
14/01/2020	706,00
21/01/2020	706,00
28/01/2020	706,00
04/02/2020	706,00
11/02/2020	706,00
18/02/2020	706,00
25/02/2020	706,00
03/03/2020	706,00
10/03/2020	706,00
17/03/2020	706,00
24/03/2020	703,00
31/03/2020	706,00
07/04/2020	706,00
14/04/2020	706,00
21/04/2020	706,00
28/04/2020	706,00
05/05/2020	706,00
12/05/2020	706,00
19/05/2020	706,00
26/05/2020	706,00
02/06/2020	706,00
09/06/2020	706,00
16/06/2020	706,00
23/06/2020	706,00
30/06/2020	706,00
07/07/2020	706,00
14/07/2020	706,00
21/07/2020	706,00
28/07/2020	706,00
04/08/2020	706,00
11/08/2020	706,00
18/08/2020	706,00
25/08/2020	706,00
01/09/2020	706,00
08/09/2020	706,00
15/09/2020	706,00
22/09/2020	630,00
29/09/2020	635,00
06/10/2020	635,00
13/10/2020	644,00
20/10/2020	644,00
27/10/2020	644,00
03/11/2020	644,00
10/11/2020	638,00
17/11/2020	653,00
24/11/2020	653,00
01/12/2020	653,00
08/12/2020	653,00
15/12/2020	653,00
22/12/2020	653,00
29/12/2020	653,00
MÉDIA	688,54

EVOLUÇÃO DOS PREÇOS DO FUELÓLEO

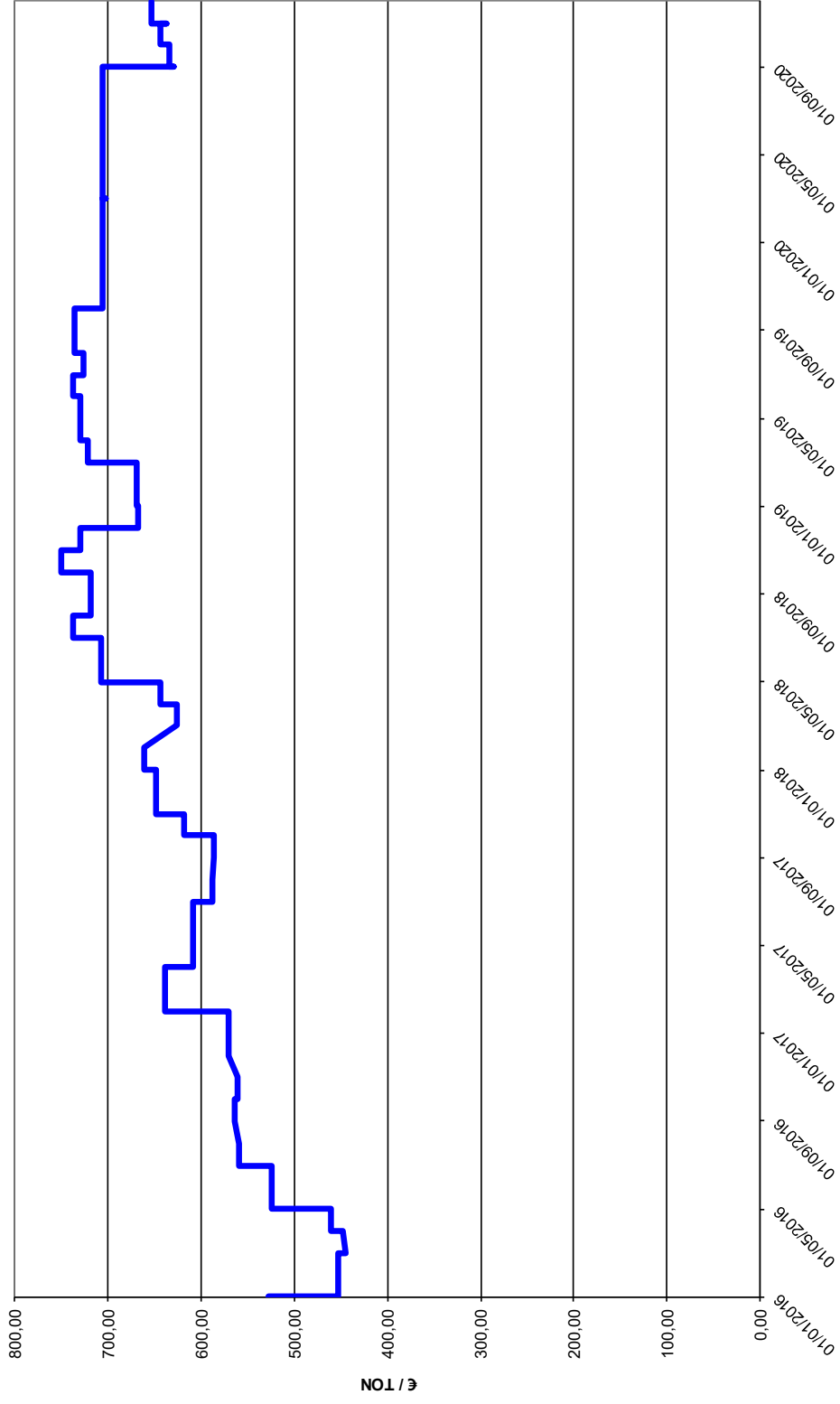

2016 - 2020

EVOLUÇÃO DAS COTAÇÕES MÉDIAS MENSAIS DO PETRÓLEO BRUTO – BRENT

Mês	Ano 2016		Ano 2017		Ano 2018		Ano 2019		Ano 2020	
	Brent USD/barril	Brent EUR/barril	Brent USD/barril	Brent EUR/barril	Brent USD/barril	Brent EUR/barril	Brent USD/barril	Brent EUR/barril	Brent USD/barril	Brent EUR/barril
Janeiro	30,6995	28,2737	54,5800	51,4566	69,0800	56,6230	59,4100	52,0410	63,8200	57,4955
Fevereiro	32,1800	29,0093	54,8700	51,5550	65,3200	52,8993	63,9600	56,3822	55,7020	51,0793
Março	38,2100	34,4234	51,5900	48,2826	66,0200	53,4661	66,1400	58,5206	32,0100	28,9343
Abril	41,5800	36,6699	52,3100	48,7830	72,1100	58,7406	71,2300	63,3832	18,3800	16,9214
Mai	46,7400	41,3226	50,3300	45,5146	76,9800	65,1710	71,3200	63,7640	29,3800	26,9492
Junho	48,2500	42,9844	46,3700	41,2949	74,4100	63,7181	64,2200	56,8610	40,2700	35,7638
Julho	44,9500	40,6089	48,4800	42,1162	74,2500	63,5376	63,9190	56,9750	43,2400	37,7774
Agosto	45,8400	40,8848	51,7000	43,7876	72,5300	62,8020	59,0400	53,0649	44,7400	37,8255
Setembro	46,5700	41,5359	56,1500	47,1255	78,8900	67,6645	62,8300	57,0974	40,9100	34,4476
Outubro	49,5200	44,9120	57,5100	48,9197	81,0300	70,5590	59,7100	52,8547	40,1900	34,1316
Novembro	44,7300	41,4205	62,7100	53,4248	64,7500	56,9631	63,2100	57,1984	42,6900	36,3846
Dezembro	53,2900	50,5454	64,3700	54,3849	57,3600	50,3865	67,3100	60,5687	49,9900	41,0764
Média Anual	43,5466	39,3826	54,2475	48,0538	71,0608	60,2109	64,3583	57,3926	41,7768	36,5655

Fonte: EIA - Energy Information Administration - Official Energy Statistics from US Government
Cotação do Câmbio: Banco de Portugal

EVOLUÇÃO DAS COTAÇÕES MÉDIAS DO PETRÓLEO BRUTO - BRENT

