

# Produtos Petrolíferos e Energéticos 2023



**Secretaria Regional  
de Economia, Mar e Pescas**  
Direção Regional de Economia

**Índice**

<b>1. OBJETIVO</b> .....	<b>3</b>
<b>2. REGIME DE PREÇOS</b> .....	<b>3</b>
2.1. REGIME DE PREÇOS MÁXIMOS .....	3
2.1.1. Estrutura do preço.....	4
2.1.2. Fórmula Básica.....	4
2.2. REGIME DE PREÇOS VIGIADOS .....	5
<b>3. ANÁLISE DE PREÇOS</b> .....	<b>6</b>
3.1. COMBUSTÍVEIS LÍQUIDOS.....	6
3.1.1. Decomposição do preço médio estipulado para venda ao público .....	6
3.1.2. Sobrecusto de transporte.....	9
3.1.3. Fator de ajustamento .....	9
3.1.4. ISP .....	10
3.1.5. Gasolina sem chumbo .....	15
3.1.6. Gasóleo .....	16
3.2. COMBUSTÍVEIS GASOSOS .....	17
<b>4. ANÁLISE DO CONSUMO</b> .....	<b>18</b>
4.1. INTRODUÇÃO NO CONSUMO DE COMBUSTÍVEIS LÍQUIDOS NA RAM.....	19
4.2. INTRODUÇÃO NO CONSUMO DE COMBUSTÍVEIS GASOSOS NA RAM .....	20
<b>ANEXOS</b> .....	<b>22</b>
PREÇOS ESTIPULADOS PARA A GASOLINA IO95 NA RAM .....	23
PREÇOS ESTIPULADOS PARA O GASÓLEO RODOVIÁRIO NA RAM .....	24
PREÇOS ESTIPULADOS PARA O GASÓLEO COLORIDO E MARCADO NA RAM.....	25
PREÇOS MÉDIOS DAS GASOLINAS, GASÓLEOS E GPL AUTO NA RAM .....	26
EVOLUÇÃO DOS PREÇOS MÉDIOS NA RAM.....	27
EVOLUÇÃO DOS PREÇOS MÉDIOS NA RAM VERSUS COTAÇÃO DO BRENT BARRIL .....	31

PREÇOS MÉDIOS EM PORTUGAL CONTINENTAL .....	33
PREÇOS MÉDIOS NA REGIÃO AUTÓNOMA DOS AÇORES.....	34
COMPARAÇÃO DOS PREÇOS MÉDIOS RAM/RAA/PORTUGAL CONTINENTAL.....	35
IMPOSTO SOBRE OS PRODUTOS PETROLÍFEROS (ISP) .....	36
EVOLUÇÃO DO PREÇO EUROPEU SEM TAXAS/ PREÇO MÉDIO PONDERADO .....	38
PREÇOS MÉDIOS DA GASOLINA/GASÓLEO SIMPLES NOS PAÍSES EUROPEUS .....	41
EVOLUÇÃO DO PREÇO DO GASÓLEO E FUEL - BUNKERS .....	43
EVOLUÇÃO DO PREÇO DO FUELÓLEO - BUNKERS .....	45
EVOLUÇÃO DAS COTAÇÕES MÉDIAS MENSAS DO PETRÓLEO BRUTO - BRENT .....	47

## 1. OBJETIVO

Neste relatório procedemos à análise dos preços dos combustíveis líquidos e gasosos, praticados na Região Autónoma da Madeira no ano 2023, respetivos consumos e variações nos últimos 5 anos.

## 2. REGIME DOS PREÇOS

### 2.1 REGIME DOS PREÇOS MÁXIMOS

Na Região Autónoma da Madeira, os preços da gasolina sem chumbo IO95, do gasóleo rodoviário e do gasóleo colorido e marcado estão sujeitos ao regime de preços máximos de venda ao público desde 01 de agosto de 2008, através da portaria n.º 99-A/2008, de 31 de julho.

Em 2020 verificou-se a saída do Reino Unido da União Europeia. Constatou-se também uma disparidade dos preços europeus sem taxas da gasolina e do gasóleo praticados nos países da zona euro, dado que esses países já incluíam os custos de incorporação dos biocombustíveis, mas com taxas e valores de incorporação diferentes. Esta situação foi confirmada pelas empresas petrolíferas a operar no mercado português, como sejam, a GALP, BP e REPSOL.

Dada a impossibilidade de retirar do preço europeu sem taxas, previsto na portaria n.º 99-A/2008, de 31 de julho, o montante da incorporação de biocombustíveis efetuado por cada país e considerando que o valor reportado pela Direção Geral de Energia e Geologia à Comissão Europeia já engloba os custos dos biocombustíveis introduzidos na gasolina e no gasóleo no território continental, tornou-se necessário adequar a fórmula utilizada para o cálculo dos preços máximos de venda ao público dos combustíveis líquidos, no sentido de eliminar a duplicação das componentes que integravam a fórmula de cálculo.

Perante as situações acima referidas e atendendo à necessidade de introduzir na fórmula de cálculo um fator de ajustamento, visando a manutenção dos descontos comerciais já existentes, foi criada a portaria n.º 25/2022 de 26 de janeiro, atualmente em vigor, tendo sido revogada a portaria n.º 99-A/2008, de 31 de julho.

Os preços máximos de venda ao público são homologados de 7 em 7 dias, à sexta-feira, por despacho dos membros do Governo Regional com atribuições nos setores das finanças e da economia, sempre que se registre uma variação positiva ou negativa do preço máximo em vigor, calculado sem arredondamento e com IVA incluído e entram em vigor às 0 horas da segunda-feira imediatamente a seguir ao dia da sua homologação.

Por motivo de ausência ou impedimento de qualquer membro do governo, aplica-se o regime de substituição, previsto na Resolução n.º 767/2021 de 18 de agosto e pelo despacho de Sua Excelência o Presidente do Governo Regional, datado de 25/08/2022, diplomas estes substituídos pela Resolução do Conselho do Governo n.º 1111/2023 de 19 de outubro e Declaração de Retificação n.º 45/2023 de 24 de outubro.

De referir que, o facto de se fixar um preço máximo, isso não invalida que as próprias distribuidoras pratiquem preços inferiores; não podem é praticar preços superiores aos fixados no despacho conjunto das Secretarias Regionais de Economia e das Finanças.

As oscilações semanais dos preços que se verificam na RAM, ocorrem, essencialmente, por força das variações do preço médio ponderado sem taxas e impostos, quer na gasolina quer no gasóleo, praticados em Portugal continental. Esses valores são publicados semanalmente pela Direção Geral de Energia da Comissão Europeia no seguinte site web:

[https://energy.ec.europa.eu/data-and-analysis/weekly-oil-bulletin\\_en](https://energy.ec.europa.eu/data-and-analysis/weekly-oil-bulletin_en)

### 2.1.1 ESTRUTURA DO PREÇO

Os preços da gasolina e do gasóleo dependem, essencialmente, de cinco variáveis:

- Preço do produto à saída da refinaria, que corresponde às cotações internacionais do respetivo produto;
- Cotação euro/dólar;
- Incorporação de biocombustíveis;
- Custo de logística: transporte/armazenamento/distribuição/comercialização (na qual se inclui a margem);
- Impostos: IVA (imposto sobre o valor acrescentado) e ISP (imposto sobre produtos petrolíferos e energéticos).

### 2.1.2 FÓRMULA BÁSICA

A partir de 31/01/2022, o regime de preços de venda ao público da gasolina sem chumbo IO95, do gasóleo rodoviário e do gasóleo colorido e marcado rege-se pela portaria nº 25/2022 de 26 de janeiro.

Os preços são fixados no seu limite máximo pela aplicação da seguinte fórmula:

- Gasolina sem chumbo IO 95 e gasóleos:  
**PMVP = PMP + (CT/1000) + F + ISP + IVA**

Em que:

**PMVP** representa o preço máximo de venda ao público;

**PMP** representa o preço médio ponderado sem impostos e taxas da gasolina e do gasóleo e corresponde aos valores comunicados pela Direção Geral de Energia e Geologia à Comissão Europeia, na data anterior ao cálculo do PMVP;

**CT** representa os custos de transporte entre o continente e a Região Autónoma da Madeira e os custos de armazenagem;

**F** representa o valor do fator de ajustamento que corresponde ao diferencial entre os preços médios praticados no território continental e os preços comunicados semanalmente pela Direção Geral de Energia e Geologia à Comissão Europeia;

**ISP** representa o valor unitário do imposto sobre os produtos petrolíferos e energéticos, que se encontra fixado para cada produto;

**IVA** representa a taxa do imposto sobre o valor acrescentado que se encontra estipulada para cada produto petrolífero.

## 2.2 REGIME DE PREÇOS VIGIADOS

Com o objetivo de acompanhar a evolução dos preços de comercialização dos combustíveis líquidos, gasosos (GPL) e fuelóleo, em 1985 foi introduzido na Região Autónoma da Madeira, o regime de preços vigiados, que consiste na obrigatoriedade do envio à Direção Regional de Economia (DREC) por parte das empresas, de informação atualizada relativamente aos preços praticados.

Face à necessidade de unificar num único diploma os bens ou serviços que se encontram submetidos ao regime de preços vigiados e de alterar a metodologia de comunicação dos preços pelos operadores económicos, com o objetivo principal da simplificação administrativa e da desburocratização dos procedimentos administrativos, o Governo Regional da Madeira procedeu à publicação da Portaria n.º 167/2022, de 25 de março.

Os produtos abrangidos são os seguintes:

Tipo de bens e serviços	Produtos
<b>Combustíveis líquidos</b>	Gasolinas com teor de chumbo igual ou inferior a 0,013 por litro
	Gasolinas com teor de chumbo superior a 0,013 por litro
	Gasóleo de aquecimento
	Gasóleo colorido e marcado
	Gasóleos rodoviários
<b>Gases de petróleo liquefeitos</b>	GPL - propano
	GPL - butano
	GPL - Propano canalizado
	GPL - Auto
<b>Fuelóleos</b>	Com teor de enxofre igual ou inferior a 1%,
	Com teor de enxofre superior a 1%

Neste regime encontram-se os combustíveis líquidos não abrangidos pelo regime dos preços máximos.

### 3. ANÁLISE DOS PREÇOS

#### 3.1 COMBUSTÍVEIS LÍQUIDOS

No decorrer do ano 2023, o cálculo dos preços máximos de venda ao público da gasolina IO 95 e dos gasóleos rodoviário e colorido e marcado, foi efetuado mediante a aplicação da portaria regional n.º 25/2022 de 26 de janeiro.

As componentes da fórmula de cálculo são:

- **PMP** (preço médio ponderado sem taxas)
- **FA** (fator de ajustamento)
- **CT** (sobrecusto de transporte)
- **ISP** (imposto sobre os produtos petrolíferos)
- **IVA** (imposto sobre o valor acrescentado).

##### 3.1.1 DECOMPOSIÇÃO DO PREÇO MÉDIO ESTIPULADO PARA VENDA AO PÚBLICO

Tendo por base o preço médio dos combustíveis líquidos, sujeitos ao regime de preços máximos, verifica-se que, no ano 2023, o ISP teve maior incidência na gasolina IO 95, comparativamente aos gasóleos rodoviário e colorido e marcado, representando 24,52% do preço final.

No entanto, constata-se que, na formação do preço final da gasolina IO 95, o fator com mais peso é o PMP, que representa 52,03%.

Relativamente aos gasóleos, a componente mais determinante é também o PMP, que representa 62,26 % no gasóleo rodoviário e 81,88% no colorido e marcado.

Quer na gasolina IO95, quer no gasóleo rodoviário, o IVA tem o mesmo peso na formação do preço de venda ao consumidor final: 18%.

No gasóleo colorido e marcado a percentagem é menor, dado que o IVA aplicado a este produto é de 12%, enquanto na gasolina IO 95 e no gasóleo rodoviário é de 22%.

	GASOLINA IO 95		GASOLEO RODOVIARIO		GASÓLEO COLORIDO E MARCADO	
<b>PMP</b>	0,84580 €	52,03%	0,87967 €	62,26%	0,87967 €	81,88%
<b>FA</b>	0,03250 €	2,00%	0,05800 €	4,10%	0,00000 €	0,00%
<b>CT</b>	0,05553 €	3,42%	0,05662 €	4,01%	0,05662 €	5,27%
<b>ISP</b>	0,39854 €	24,52%	0,16387 €	11,60%	0,02299 €	2,14%
<b>IVA</b>	0,29312 €	18,03%	0,25480 €	18,03%	0,11511 €	10,71%
<b>PMVP</b>	<b>1,625 €</b>	<b>100%</b>	<b>1,413 €</b>	<b>100%</b>	<b>1,074 €</b>	<b>100%</b>

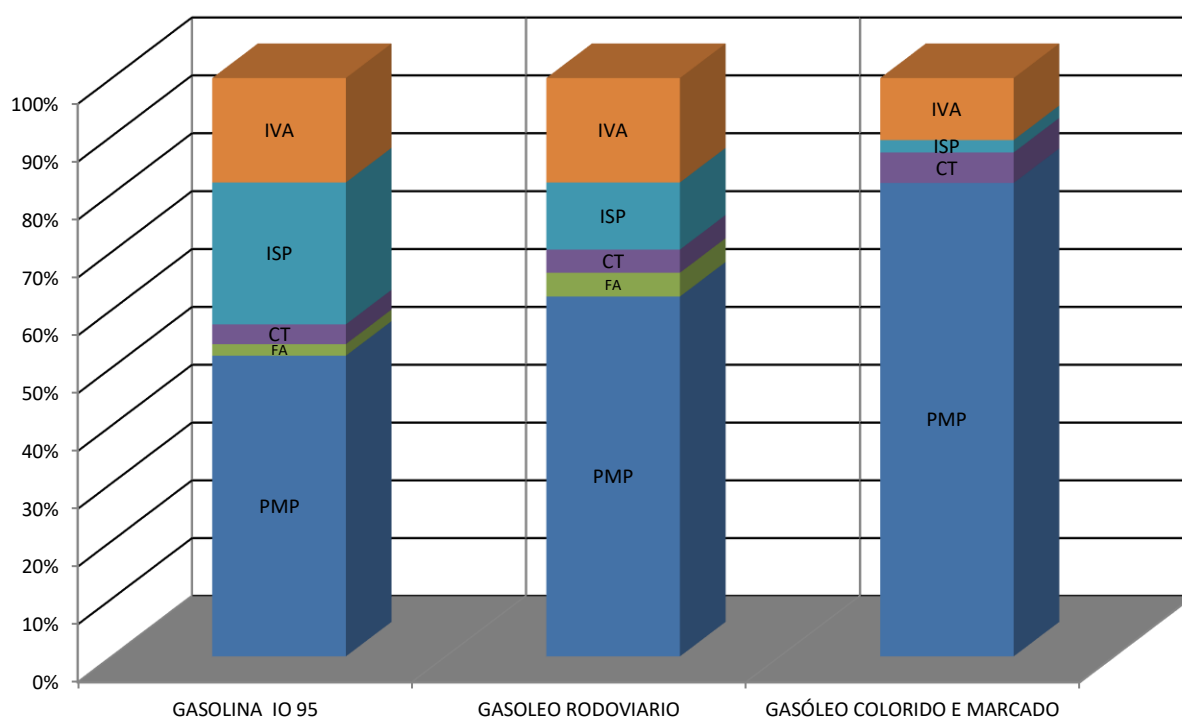

Analisando a decomposição do preço médio estipulado para a gasolina IO 95 nos últimos 5 anos, verifica-se que, entre 2019 e 2020, o ISP era a componente com maior impacto no preço final. No biénio 2021/22 assistiu-se a uma diminuição acentuada do valor do ISP aplicado neste combustível. Em 2023 houve uma ligeira subida do valor do ISP, mas com valores inferiores aos praticados nos anos 2019 a 2021. O preço médio da gasolina IO 95 em 2023 é superior ao verificado no triénio 2019/2021, mas inferior comparativamente a 2022, na ordem dos 0,16 cêntimos.

Relativamente ao gasóleo rodoviário, constata-se que, nos últimos 5 anos, o preço médio ponderado sem taxas é o fator predominante na composição do preço final. Apesar da diminuição do valor do ISP, assiste-se a um acréscimo do preço médio de venda ao público do gasóleo rodoviário em 2023 relativamente aos anos 2019/2020/2021, mas um decréscimo de 0,28 cêntimos comparativamente a 2022. Apesar da diminuição da carga fiscal, temos verificado uma subida do valor do preço médio ponderado sem taxas, que se reflete no preço final.

A nível do gasóleo colorido e marcado, a subida do preço médio ponderado sem taxas é o fator determinante no aumento do preço médio deste carburante ao longo dos últimos 5 anos.



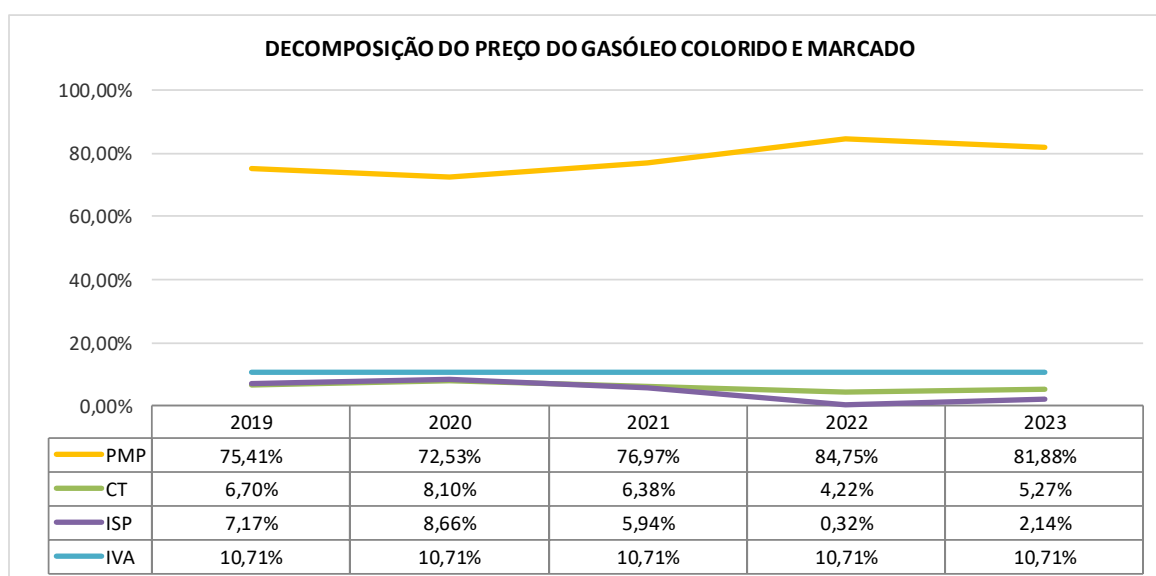
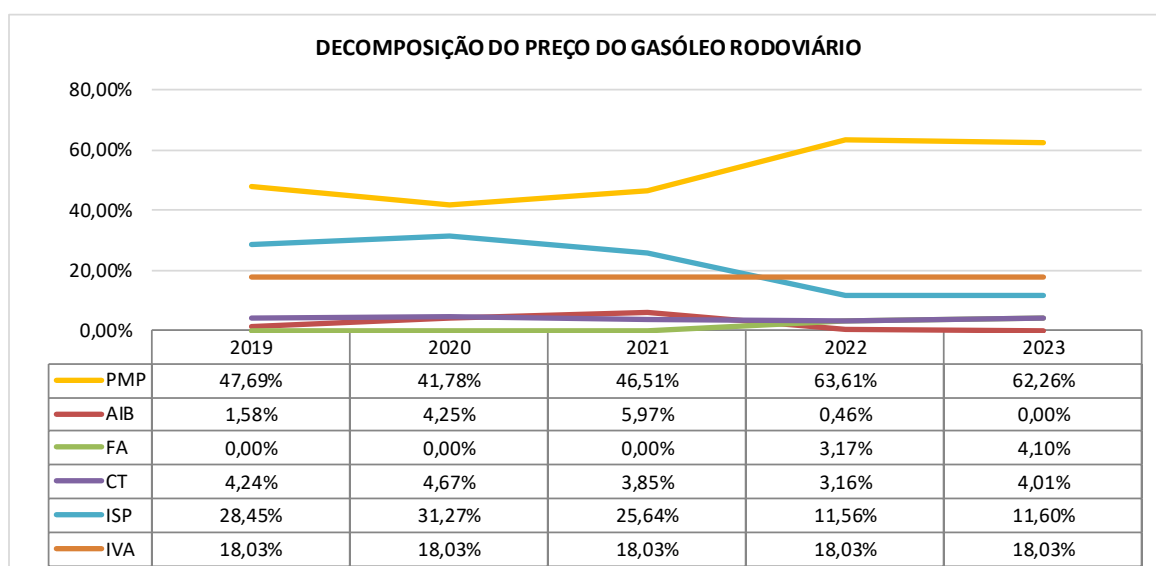
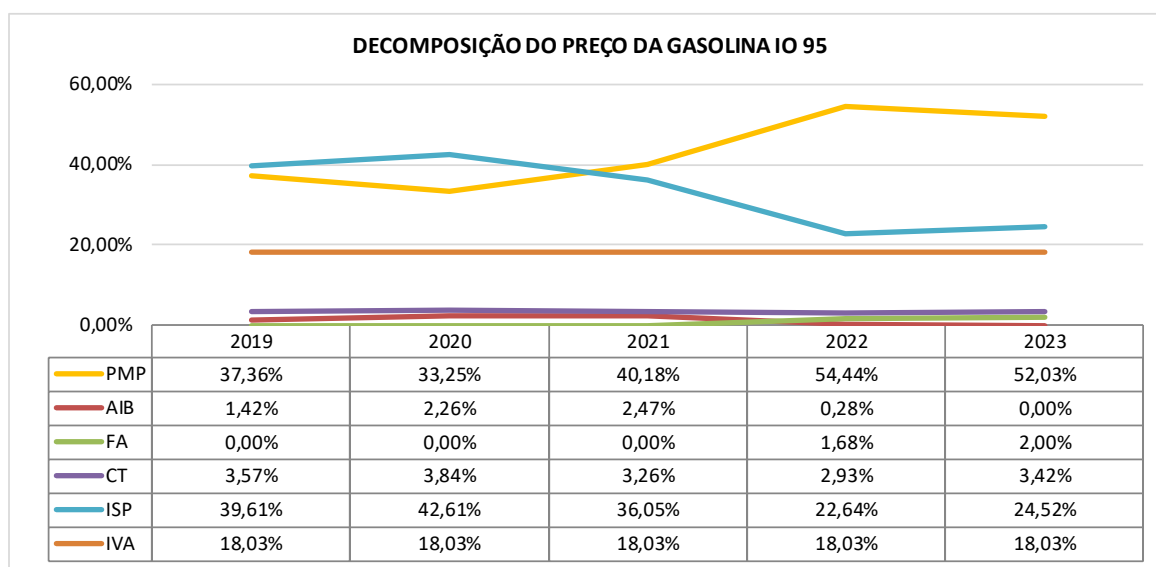

### 3.1.2 SOBRECUSTO DE TRANSPORTE

De acordo com o estipulado no artigo 5º da portaria nº 25/2022 de 26 de janeiro, os valores dos sobrecustos de transportes entre o continente e a RAM, bem como os custos de armazenagem, devem ser atualizados a 1 de março de cada ano, com base no coeficiente resultante da variação do índice de preços no consumidor na RAM (excluindo habitação) e apurado pelo Instituto Nacional de Estatística.

Assim estes valores tiveram um aumento médio de 7,09% face ao ano 2022, como se pode constatar no quadro/gráfico seguintes:

ANOS	SOBRECUSTO DE TRANSPORTE		
	Gasolina IO 95	Gasóleo Rodoviário	Gasóleo Colorido e Marcado
2019	0,05285 €	0,05389 €	0,05389 €
2020	0,05269 €	0,05372 €	0,05372 €
2021	0,05188 €	0,05290 €	0,05290 €
2022	0,05246 €	0,05349 €	0,05349 €
2023	0,05618 €	0,05728 €	0,05728 €

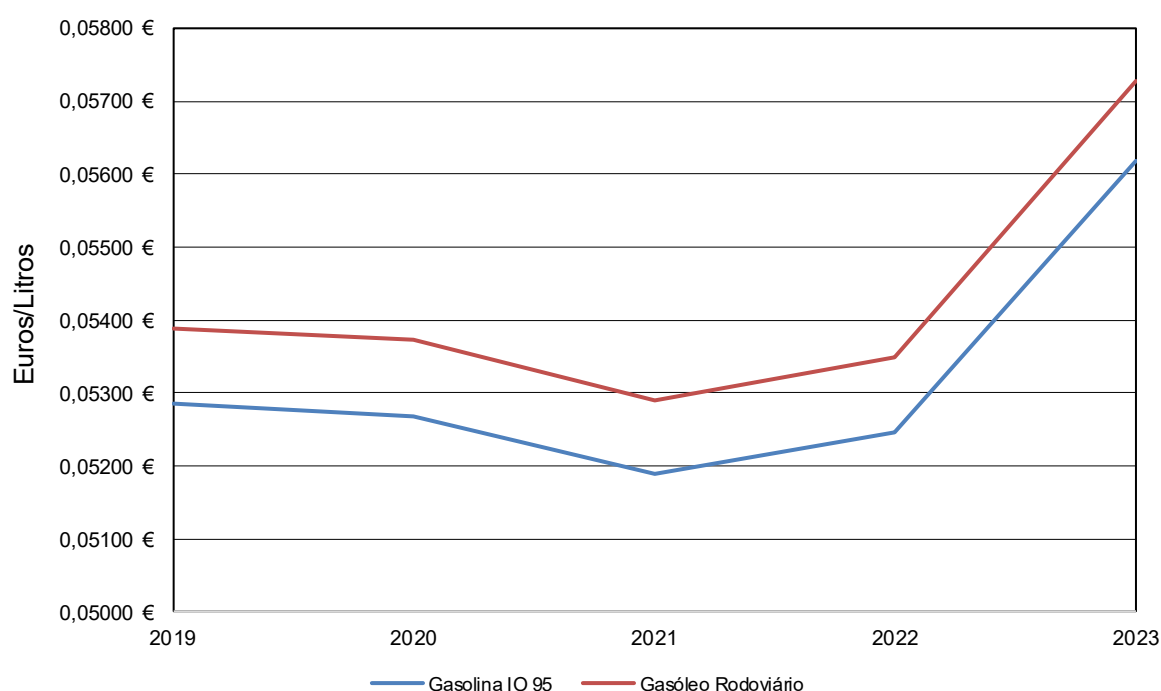

### 3.1.3 FATOR DE AJUSTAMENTO

A partir de 31/01/2022, o regime de preços de venda ao público da gasolina sem chumbo IO95, do gasóleo rodoviário e do gasóleo colorido e marcado rege-se pela portaria nº 25/2022 de 26 de janeiro, que revogou a portaria nº 99-A/2008, de 31 de julho.

O valor do fator de ajustamento é reportado semanalmente pela Direção Geral de Energia e Geologia à Direção Regional de Economia.

Assim, para a gasolina IO 95, o valor foi de 0,0325 por litro e para o gasóleo rodoviário de 0,0580 por litro. Estes montantes foram constantes ao longo do ano 2023, não se tendo verificado qualquer variação:

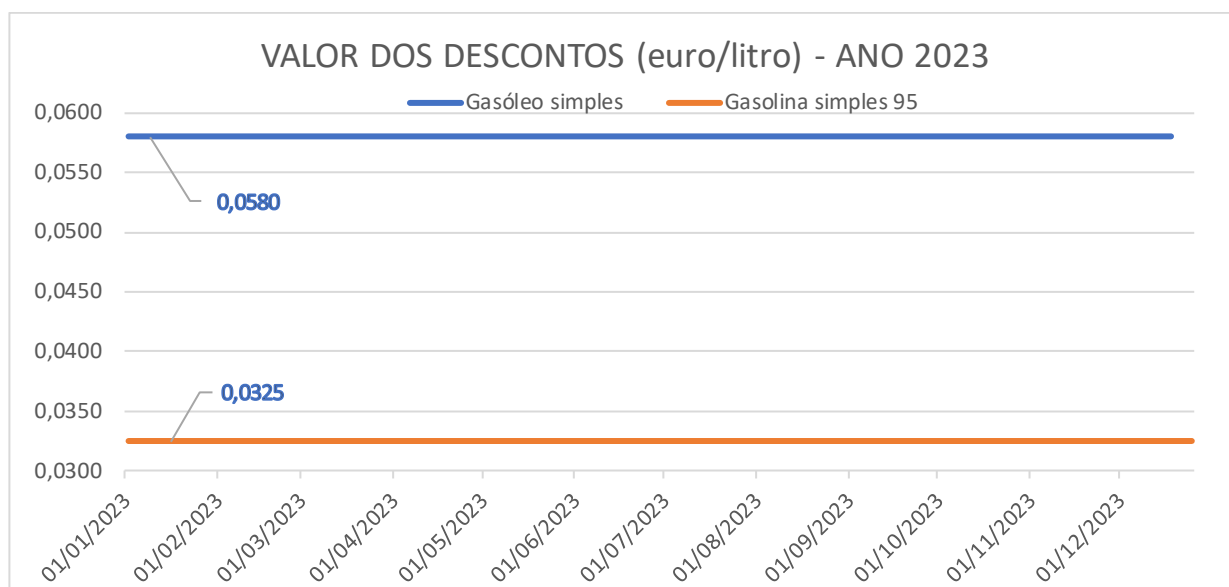

Estes dados foram facultados à Direção Geral de Energia e Geologia pelos postos de abastecimento aderentes, cuja variação ao longo do ano 2023 foi a seguinte:

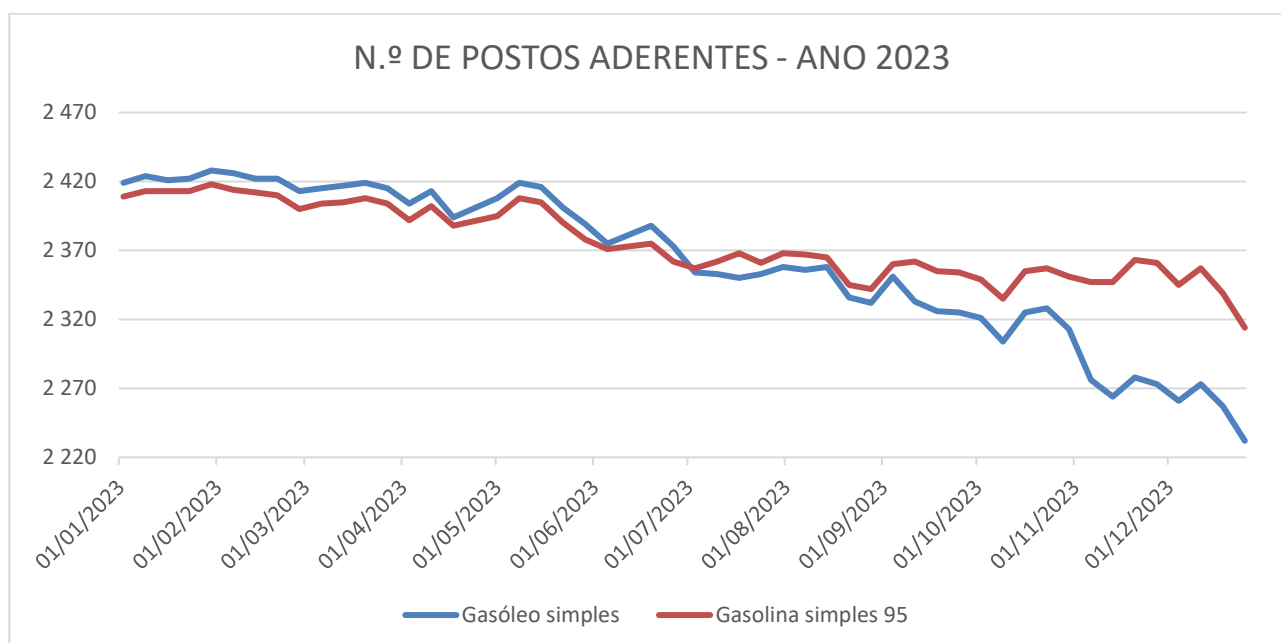

### 3.1.4 IMPOSTO SOBRE OS PRODUTOS PETROLÍFEROS E ENERGÉTICOS - ISP

No ano 2023 verificaram-se 27 alterações ao valor do imposto sobre os produtos petrolíferos e energéticos (ISP) na RAM. Constata-se que, a nível da gasolina IO 95, houve uma diminuição na

ordem dos 28,36% e no gásóleo rodoviário de 58,64%, comparativamente aos valores de 2018; relativamente ao gásóleo colorido e marcado, esse decréscimo foi na ordem dos 65,45%.

Estas alterações advêm da política implementada pelo Governo Regional na adoção progressiva de medidas de desagravamento fiscal, para fazer face ao aumento substancial dos preços devido ao conflito bélico na fronteira leste da Europa, por forma a mitigar os seus efeitos nas famílias e na economia regional.

No período em análise no presente relatório, os valores do ISP na RAM foram os seguintes:

DATA	DIPLOMA	GASOLINA IO95	GASÓLEO RODOVIÁRIO	GASÓLEO COLORIDO
07/07/2018	Portaria 215/2018	0,58447	0,36031	0,05745
20/10/2021	Portaria 668/2021	0,54447	0,34031	0,05745
22/10/2021	Portaria 675/2021	0,53217	0,32064	0,01549
11/03/2022	Portaria137/2022	0,51971	0,30056	0,01549
17/03/2022	Portaria148/2022	0,50042	0,27800	0,00100
31/03/2022	Portaria185/2022	0,48576	0,27800	0,00100
06/05/2022	Portaria 235/2022	0,35523	0,15221	0,00100
13/05/2022	Portaria 244/2022	0,34619	0,15001	0,00100
19/05/2022	Portaria 251/2022	0,34076	0,15631	0,00100
26/05/2022	Portaria 268/2022	0,32918	0,16101	0,00100
02/06/2022	Portaria 279/2022	0,32261	0,15749	0,00100
09/06/2022	Portaria 293/2022	0,30488	0,14179	0,00100
17/06/2022	Portaria 308/2022	0,30488	0,12259	0,00100
24/06/2022	Portaria 327/2022	0,31033	0,11383	0,00100
07/07/2022	Portaria 359/2022	0,31282	0,12453	0,00100
14/07/2022	Portaria 367/2022	0,32235	0,13480	0,00100
22/07/2022	Portaria 384/2022	0,33173	0,13700	0,00100
29/07/2022	Portaria 435/2022	0,34053	0,14448	0,00100
07/10/2022	Portaria 613/2022	0,38053	0,14448	0,00100
21/10/2022	Portaria 647/2022	0,37159	0,13011	0,00100
13/01/2023	Portaria 44/2023	0,37291	0,13524	0,00100
09/02/2023	Portaria 70/2023	0,37680	0,14550	0,00100
23/03/2023	Portaria 216/2023	0,38135	0,15093	0,00100
28/04/2023	Portaria 296/2023	0,38135	0,16440	0,01500
05/05/2023	Portaria 309/2023	0,41200	0,20180	0,05300
12/05/2023	Portaria 329/2023	0,41200	0,20180	0,05300
09/06/2023	Portaria 397/2023	0,42411	0,21332	0,05984
07/07/2023	Portaria 496/2023	0,43094	0,21912	0,06329
14/07/2023	Portaria 533/2023	0,42610	0,21398	0,06024
18/08/2023	Portaria 608/2023	0,41967	0,19923	0,04506
24/08/2023	Portaria 622/2023	0,40000	0,20160	0,04730
31/08/2023	Portaria 632/2023	0,38689	0,18443	0,03036
14/09/2023	Portaria 725/2023	0,38689	0,15820	0,00446
22/09/2023	Portaria 779/2023	0,38689	0,11557	0,00000
28/09/2023	Portaria 802/2023	0,38571	0,11557	0,00000
13/10/2023	Portaria 820/2023	0,39378	0,12115	0,00331
19/10/2023	Portaria 830/2023	0,39935	0,12599	0,00619
27/10/2023	Portaria 836/2023	0,39729	0,12379	0,00488
02/11/2023	Portaria 844/2023	0,39817	0,12672	0,00662
09/11/2023	Portaria 861/2023	0,39876	0,12878	0,00784
16/11/2023	Portaria 864/2023	0,40243	0,13508	0,01159
23/11/2023	Portaria 894/2023	0,40771	0,13772	0,01315
30/11/2023	Portaria 917/2023	0,41108	0,13831	0,01349
07/12/2023	Portaria 1073/2023	0,41298	0,14124	0,01523
14/12/2023	Portaria 1091/2023	0,41665	0,14578	0,01793
21/12/2023	Portaria 1116/2023	0,41870	0,14901	0,01985
28/12/2023	Portaria 1131/2023	0,41679	0,14608	0,01811

Unidade: €/litro

No gráfico e quadro seguintes, fazemos uma comparação dos valores do ISP praticados na RAM com o continente português. De salientar que no valor do ISP do continente encontram-se incluídas a contribuição de serviço rodoviário e a taxa de carbono - adicionamento sobre as emissões de CO2:

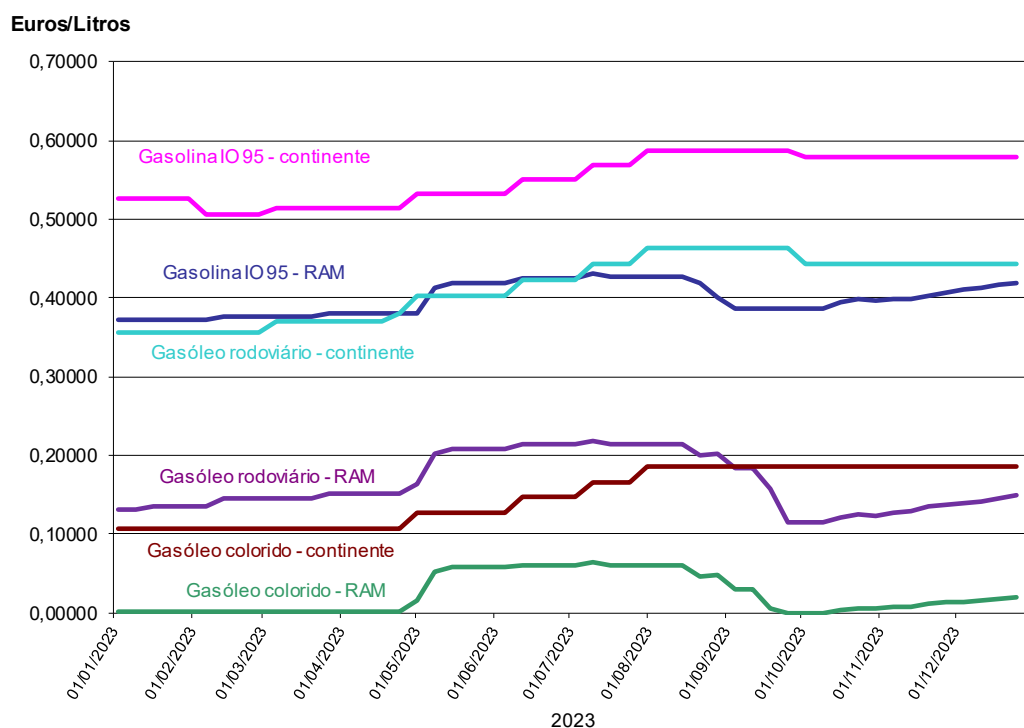

O ISP aplicado na RAM à gasolina IO 95 e aos gasóleos rodoviário e colorido e marcado é inferior ao praticado no continente português. Ao longo do ano 2023 verificam-se diferenças médias na ordem dos 28,53% na gasolina IO 95, 62,38% no gasóleo rodoviário e 86,44% no gasóleo colorido e marcado, que representam -0,16 cêntimos, -0,27 cêntimos e -0,14 cêntimos por litro, respetivamente.

DATA	GASOLINA IO95			GASÓLEO RODOVIÁRIO			GASÓLEO COLORIDO		
	RAM	Cont.	Dif.	RAM	Cont.	Dif.	RAM	Cont.	Dif.
01/01/2019	0,58447	0,64258	-0,058	0,36031	0,48568	-0,125	0,05745	0,13904	-0,082
15/02/2020	0,58447	0,66729	-0,083	0,36031	0,51260	-0,152	0,05745	0,16596	-0,109
01/01/2021	0,58447	0,66798	-0,084	0,36031	0,51335	-0,153	0,05745	0,16671	-0,109
16/10/2021	0,58447	0,64798	-0,064	0,36031	0,50335	-0,143	0,05745	0,16671	-0,109
20/10/2021	0,54447	0,64798	-0,104	0,34031	0,50335	-0,163	0,05745	0,16671	-0,109
22/10/2021	0,53217	0,64798	-0,116	0,32064	0,50335	-0,183	0,01549	0,16671	-0,151
12/03/2022	0,51971	0,64798	-0,128	0,30056	0,50335	-0,203	0,01549	0,16671	-0,151
14/03/2022	0,51971	0,63126	-0,112	0,30056	0,47903	-0,178	0,01549	0,16671	-0,151
18/03/2022	0,50042	0,63126	-0,131	0,27800	0,47903	-0,201	0,00100	0,16671	-0,166
21/03/2022	0,50042	0,63126	-0,131	0,27800	0,47903	-0,201	0,00100	0,13239	-0,131
28/03/2022	0,50042	0,63126	-0,131	0,27800	0,46618	-0,188	0,00100	0,13239	-0,131
01/04/2022	0,48576	0,63126	-0,146	0,27800	0,46618	-0,188	0,00100	0,13239	-0,131
02/05/2022	0,48576	0,50512	-0,019	0,27800	0,35078	-0,073	0,00100	0,13239	-0,131
07/05/2022	0,35523	0,50512	-0,150	0,15221	0,35078	-0,199	0,00100	0,13239	-0,131
09/05/2022	0,35523	0,48504	-0,130	0,15221	0,33857	-0,186	0,00100	0,13239	-0,131
13/05/2022	0,34619	0,48504	-0,139	0,15001	0,33857	-0,189	0,00100	0,13239	-0,131
20/05/2022	0,34076	0,48504	-0,144	0,15631	0,33857	-0,182	0,00100	0,13239	-0,131
23/05/2022	0,34076	0,47283	-0,132	0,15631	0,33857	-0,182	0,00100	0,13239	-0,131
27/05/2022	0,32918	0,47283	-0,144	0,16101	0,33857	-0,178	0,00100	0,13239	-0,131
30/05/2022	0,32918	0,46810	-0,139	0,16101	0,33857	-0,178	0,00100	0,13239	-0,131
06/06/2022	0,32261	0,46411	-0,142	0,15749	0,33604	-0,179	0,00100	0,13239	-0,131
13/06/2022	0,30488	0,46411	-0,159	0,14179	0,33604	-0,194	0,00100	0,13239	-0,131
20/06/2022	0,30488	0,45448	-0,150	0,12259	0,33300	-0,210	0,00100	0,13239	-0,131
27/06/2022	0,31033	0,45740	-0,147	0,11383	0,33300	-0,219	0,00100	0,13239	-0,131
01/07/2022	0,31033	0,45740	-0,147	0,11383	0,33300	-0,219	0,00100	0,10639	-0,105
11/07/2022	0,31282	0,45740	-0,145	0,12453	0,33300	-0,208	0,00100	0,10639	-0,105
18/07/2022	0,32235	0,45740	-0,135	0,13480	0,33300	-0,198	0,00100	0,10639	-0,105
25/07/2022	0,33172	0,45740	-0,126	0,13700	0,33300	-0,196	0,00100	0,10639	-0,105
01/08/2022	0,34053	0,45740	-0,117	0,14448	0,33300	-0,189	0,00100	0,10639	-0,105
04/10/2022	0,34053	0,50186	-0,161	0,14448	0,33368	-0,189	0,00100	0,10639	-0,105
10/10/2022	0,38053	0,50186	-0,121	0,14448	0,33368	-0,189	0,00100	0,10639	-0,105
24/10/2022	0,37159	0,50186	-0,130	0,13011	0,33368	-0,204	0,00100	0,10639	-0,105
07/11/2022	0,37159	0,49055	-0,119	0,13011	0,30279	-0,173	0,00100	0,10639	-0,105
05/12/2022	0,37159	0,51421	-0,143	0,13011	0,34216	-0,212	0,00100	0,10639	-0,105
02/01/2023	0,37159	0,52598	-0,154	0,13011	0,35518	-0,225	0,00100	0,10639	-0,105
16/01/2023	0,37291	0,52598	-0,153	0,13524	0,35518	-0,220	0,00100	0,10639	-0,105
06/02/2023	0,37291	0,50691	-0,134	0,13524	0,35518	-0,220	0,00100	0,10639	-0,105
13/02/2023	0,37680	0,50691	-0,130	0,14550	0,35518	-0,210	0,00100	0,10639	-0,105
06/03/2023	0,37680	0,51417	-0,137	0,14550	0,37067	-0,225	0,00100	0,10639	-0,105
27/03/2023	0,38135	0,51417	-0,133	0,15093	0,37067	-0,220	0,00100	0,10639	-0,105
18/04/2023	0,38135	0,51417	-0,133	0,15093	0,38067	-0,230	0,00100	0,10639	-0,105
01/05/2023	0,38135	0,53306	-0,152	0,16440	0,40274	-0,238	0,01500	0,12639	-0,111
08/05/2023	0,41200	0,53306	-0,121	0,20180	0,40274	-0,201	0,05300	0,12639	-0,073
15/05/2023	0,41875	0,53306	-0,114	0,20898	0,40274	-0,194	0,05727	0,12639	-0,069
06/06/2023	0,41875	0,55142	-0,133	0,20898	0,42274	-0,214	0,05727	0,14639	-0,089
12/06/2023	0,42411	0,55142	-0,127	0,21332	0,42274	-0,209	0,05984	0,14639	-0,087
04/07/2023	0,42411	0,56977	-0,146	0,21332	0,44274	-0,229	0,05984	0,16639	-0,107
10/07/2023	0,43094	0,56977	-0,139	0,21912	0,44274	-0,224	0,06329	0,16639	-0,103
17/07/2023	0,42610	0,56977	-0,144	0,21398	0,44274	-0,229	0,06024	0,16639	-0,106
29/07/2023	0,42610	0,58813	-0,162	0,21398	0,46274	-0,249	0,06024	0,18639	-0,126
21/08/2023	0,41967	0,58813	-0,168	0,19923	0,46274	-0,264	0,04506	0,18639	-0,141
28/08/2023	0,40000	0,58813	-0,188	0,20160	0,46274	-0,261	0,04730	0,18639	-0,139
04/09/2023	0,38689	0,58813	-0,201	0,18443	0,46274	-0,278	0,03036	0,18639	-0,156
18/09/2023	0,38689	0,58813	-0,201	0,15820	0,46274	-0,305	0,00446	0,18639	-0,182
25/09/2023	0,38689	0,58813	-0,201	0,11557	0,46274	-0,347	0,00000	0,18639	-0,186
26/09/2023	0,38689	0,57813	-0,191	0,11557	0,44272	-0,327	0,00000	0,18639	-0,186
02/10/2023	0,38571	0,57813	-0,192	0,11557	0,44272	-0,327	0,00000	0,18639	-0,186
16/10/2023	0,39378	0,57813	-0,184	0,12115	0,44272	-0,322	0,00331	0,18639	-0,183
23/10/2023	0,39935	0,57813	-0,179	0,12599	0,44272	-0,317	0,00619	0,18639	-0,180
30/10/2023	0,39729	0,57813	-0,181	0,12379	0,44272	-0,319	0,00488	0,18639	-0,182
06/11/2023	0,39817	0,57813	-0,180	0,12672	0,44272	-0,316	0,00662	0,18639	-0,180
13/11/2023	0,39876	0,57813	-0,179	0,12878	0,44272	-0,314	0,00784	0,18639	-0,179
20/11/2023	0,40243	0,57813	-0,176	0,13508	0,44272	-0,308	0,01159	0,18639	-0,175
27/11/2023	0,40771	0,57813	-0,170	0,13772	0,44272	-0,305	0,01315	0,18639	-0,173
04/12/2023	0,41108	0,57813	-0,167	0,13831	0,44272	-0,304	0,01349	0,18639	-0,173
11/12/2023	0,41298	0,57813	-0,165	0,14124	0,44272	-0,301	0,01523	0,18639	-0,171
18/12/2023	0,41665	0,57813	-0,161	0,14578	0,44272	-0,297	0,01793	0,18639	-0,168
25/12/2023	0,41870	0,57813	-0,159	0,14901	0,44272	-0,294	0,01985	0,18639	-0,167

Unidade: €/litro

### 3.1.5 GASOLINA SEM CHUMBO

No ano 2023, o preço médio da gasolina sem chumbo IO 95 praticado na Madeira foi de 1,618€ e da gasolina IO 98 de 1,761€. Embora a média do preço máximo estipulado para a gasolina IO 95 seja de 1,625€, constata-se que existem postos de abastecimento que praticam preços inferiores, que corresponde a uma diferença de 0,007€.

O preço mais elevado das gasolinas registou-se no período de 14 de agosto a 17 de setembro: gasolina IO 95 a 1,712€ e gasolina IO 98 a 1,854€.

Os preços mínimos registaram-se na primeira semana de 2023: 1,487€ para a gasolina sem chumbo IO 95 e 1,637€ para a gasolina sem chumbo IO 98, em postos de abastecimento que praticam preços inferiores aos fixados pelo despacho conjunto.

Verifica-se que os outros carburantes, não sujeitos ao regime de preços máximos, seguem a mesma tendência de preços da gasolina IO 95.

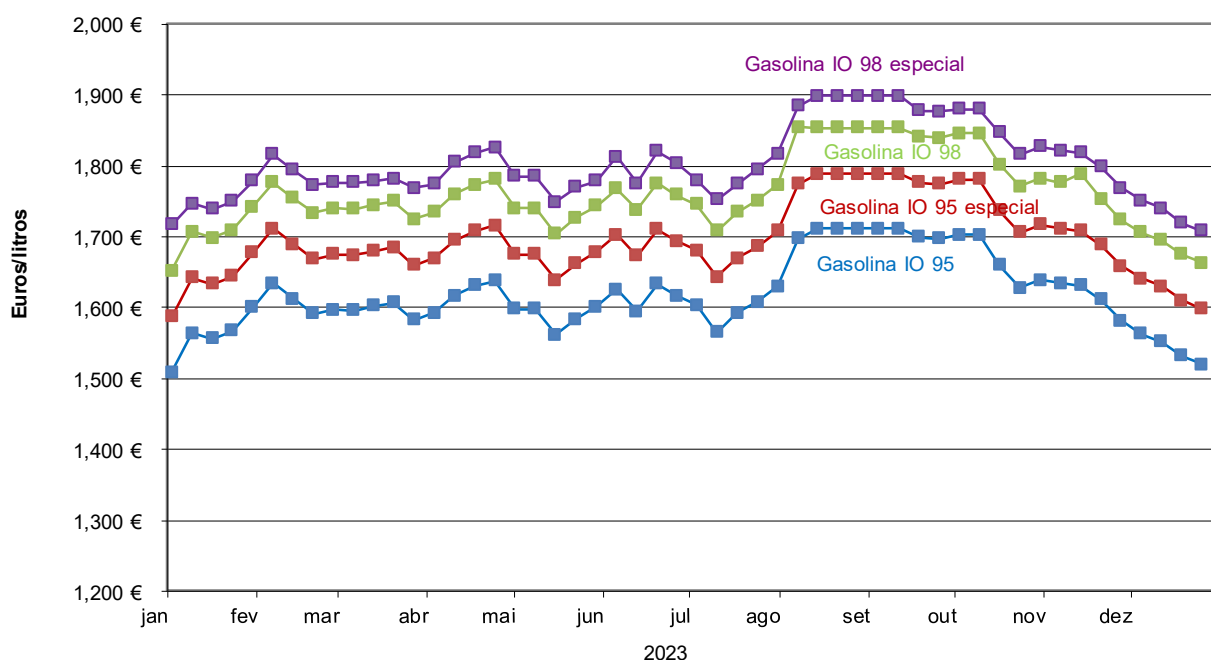

O preço médio da gasolina IO 95 no ano 2023 foi inferior ao verificado em 2022, mas superior ao que se registou no triénio 2019/2021.

Comparativamente ao ano 2022, assiste-se a um decréscimo do preço médio na ordem dos 9,11%, o que equivale a 0,16€.

Relativamente ao ano 2021, verifica-se um acréscimo de 2,05%, que corresponde a 0,03€ e aos anos 2020 e 2019, a diferença cifra-se nos 0,25€ e 0,15€, respetivamente.

As gasolinas IO 95 especial e as IO98 seguem a mesma tendência crescente dos preços médios praticados na Região Autónoma da Madeira.



ANOS	GASOLINA (*)			
	Gasolina IO 95	Gasolina IO 95 especial	Gasolina IO 98	Gasolina IO 98 especial
2019	1,468 €	1,538 €	1,585 €	1,628 €
2020	1,364 €	1,435 €	1,496 €	1,529 €
2021	1,586 €	1,656 €	1,726 €	1,756 €
2022	1,780 €	1,856 €	1,923 €	1,959 €
2023	1,618 €	1,695 €	1,761 €	1,803 €

\*Preços médios anuais

### 3.1.6 GASÓLEO

No ano 2023, o preço médio do gasóleo rodoviário foi de 1,413€.

O preço mais alto registou-se no período de 14/08/2023 a 10/09/2023, com o valor de 1,511€ e o preço mais baixo na semana de 15/05/2023 a 21/05/2023: 1,298€.

No gasóleo de aquecimento, o preço de venda máximo verificou-se na semana de 09/10/2023 a 15/10/2023, com o valor de 1,568€ e o preço mínimo na semana de 15/05/2023 a 21/05/2023: 1,334€.

Seguindo a mesma tendência, verificamos que o gasóleo colorido e marcado, destinado ao setor das pescas, atingiu o preço máximo na segunda semana de outubro, com o valor de 1,191€ e o mínimo na semana de 15/05/2023 a 21/05/2023: 0,957€.

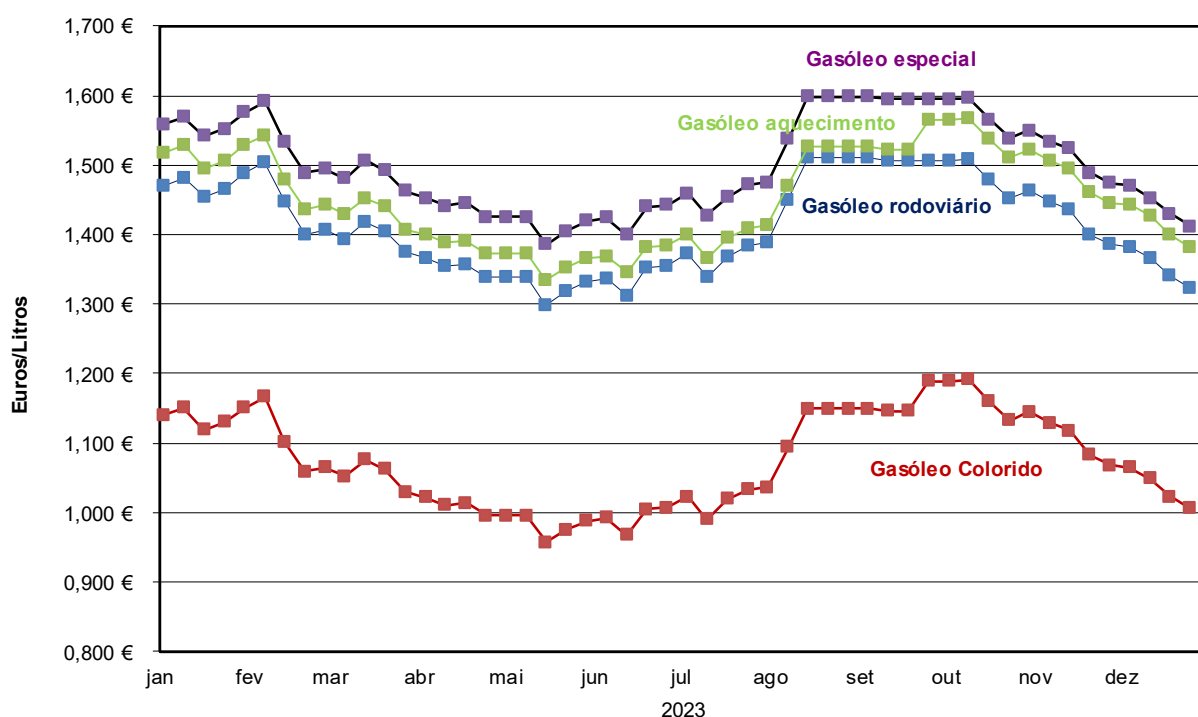

No ano 2023, o preço médio do gasóleo rodoviário foi inferior ao verificado em 2022, mas superior aos anos anteriores. Assiste-se a uma diminuição do preço médio na ordem dos 16,35%, o que equivale a 0,28€.

Relativamente ao ano 2021, verifica-se um acréscimo de 2,71%, que corresponde a 0,04€ e aos anos 2020 e 2019, a diferença cifra-se nos 0,26€ e 0,15€, respetivamente.

Os gasóleos rodoviário especial, colorido e marcado e de aquecimento, acompanharam as oscilações da média do preço do gasóleo rodoviário.

ANOS	GASÓLEO (*)			
	Gasóleo Rodoviário	Gasóleo Rodoviário especial	Gasóleo Colorido e Marcado	Gasóleo de aquecimento
2019	1,267 €	1,342 €	0,801 €	1,178 €
2020	1,152 €	1,232 €	0,664 €	1,041 €
2021	1,376 €	1,460 €	0,831 €	1,208 €
2022	1,689 €	1,776 €	1,268 €	1,644 €
2023	1,413 €	1,500 €	1,074 €	1,451 €

\*Preços médios anuais

### 3.2 COMBUSTÍVEIS GASOSOS

No ano 2023, comparativamente a 2022, verificou-se uma descida do preço da botija de gás butano de 13kg e do propano de 11kg, na ordem dos 0,16€ e 0,20€ respetivamente; relativamente à garrafa pluma, de 12kg, assistiu-se a um aumento de 0,37€. Destaca-se a subida de preço da botija de gás propano de 45 kg, de 5,23€, o que corresponde a um aumento de 5,06%.

O preço do gás propano canalizado também seguiu a mesma tendência de aumento de preços: 7,94%, o que corresponde a 0,20€ por kg.

GÁS	2022	2023	Varição
Butano 13 Kg	28,70 €	28,54 €	-0,56%
Propano 11 Kg	28,42 €	28,22 €	-0,70%
Propano 45 Kg	103,33 €	108,56 €	5,06%
Propano Canalizado Kg	2,52 €	2,72 €	7,94%

Preços médios anuais

Analisando a **média dos preços praticados em Portugal Continental**, constata-se que na Região Autónoma da Madeira os preços médios dos GPL são inferiores, destacando-se o propano em garrafa de 45kg, cuja diferença de preços é de 12,44€, como se pode verificar no seguinte quadro:

ANOS	Butano Garrafa - 13Kg			Propano Garrafa - 11Kg			Propano Garrafa - 45Kg			Propano canalizado (kg)			Propano a granel (kg)		
	RAM	Cont. (I)	Dif.	RAM	Cont. (I)	Dif.	RAM	Cont. (I)	Dif.	RAM	Cont. (II)	Dif.	RAM	Cont. (II)	Dif.
2019	24,80 €	24,16 €	0,64	22,76 €	23,91 €	-1,15	91,74 €	97,83 €	-6,09	1,91 €	2,23 €	-0,32	1,53 €	1,48 €	0,05
2020	23,19 €	23,90 €	-0,71	22,69 €	23,92 €	-1,23	89,60 €	97,86 €	-8,26	2,17 €	2,28 €	-0,11	1,53 €	1,54 €	-0,01
2021	23,84 €	26,88 €	-3,04	23,16 €	26,53 €	-3,37	92,63 €	108,52 €	-15,89	2,30 €	2,32 €	-0,02	1,63 €	1,73 €	-0,10
2022	28,70 €	32,17 €	-3,47	28,42 €	30,67 €	-2,25	103,33 €	125,47 €	-22,14	2,52 €	2,75 €	-0,23	1,89 €	2,26 €	-0,37
2023	28,54 €	30,36 €	-1,82	28,22 €	29,58 €	-1,36	108,56 €	121,00 €	-12,44	2,72 €	2,86 €	-0,14	1,84 €	2,21 €	-0,37

1m3 = 2,072Kg

(I) No local de revenda

(II) No local de consumo

Fonte: Direção Geral de Energia e Geologia - <http://www.dgeg.pt/>

COMPARAÇÃO DOS PREÇOS DOS COMBUSTÍVEIS GASOSOS RAM - CONTINENTE

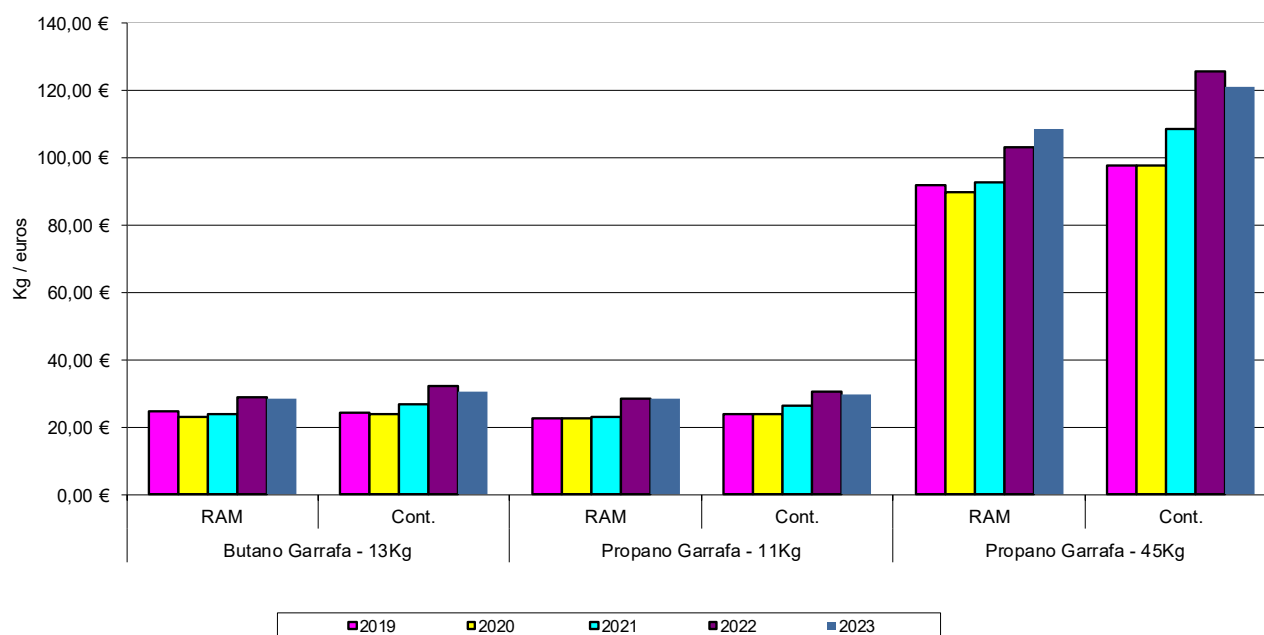

#### 4. ANÁLISE DO CONSUMO

De acordo com os dados fornecidos pela Alfândega do Funchal, constata-se um aumento do consumo dos combustíveis líquidos no ano 2023, comparativamente ao ano precedente, com exceção do gasóleo colorido e marcado e de aquecimento.

	2022	2023	Variação
<b>Fuelóleo (kg)</b>	108 182 717	119 621 688	10,57%
<b>Gasóleo (Lts)</b>	109 300 662	109 811 915	0,47%
<i>Rodoviário</i>	107 346 682	108 049 265	0,65%
<i>Colorido e marcado</i>	1 762 907	1 762 650	-0,01%
<i>De aquecimento</i>	191 073	0	-100,00%
<b>Gasolina 98 (Lts)</b>	8 988 410	10 301 605	14,61%
<b>Gasolina 95 (Lts)</b>	35 984 330	41 299 389	14,77%
<b>JET A1 (Lts)</b>	11 734 842	12 681 392	8,07%

Relativamente aos combustíveis gasosos, em 2023, comparando com o ano 2022, houve um decréscimo acentuado no consumo, com exceção do GPL auto, destacando-se o gás butano (-31,39%) e o gás natural (-53,29%):

	2022	2023	Variação
<b>Butano (kg)</b>	5 598 046	3 840 757	-31,39%
<b>Propano (kg)</b>	11 916 257	11 750 789	-1,39%
<b>Gás Natural (kg)</b>	23 632 581	11 039 805	-53,29%
<b>AV Gás (Lts)</b>	265	0	-100,00%
<b>Óleos Lubrificantes (Kg)</b>	1 633 177	1 573 848	-3,63%
<b>GPL Auto (Kg)</b>	95 648	144 834	51,42%

#### 4.1 INTRODUÇÃO NO CONSUMO DE COMBUSTÍVEIS LÍQUIDOS NA RAM

	2019	2020	2021	2022	2023
<b>Gasolina s/ chumbo 98</b>	9 744 246	9 121 137	9 568 070	8 988 410	10 301 605
<b>Gasolina s/ chumbo 95</b>	32 832 491	25 346 676	29 922 970	35 984 330	41 299 389
<b>Gasóleo</b>	109 698 958	92 458 805	104 985 403	109 300 662	109 811 915

Unidade: Lts

	2019	2020	2021	2022	2023
<b>Fuelóleo</b>	107 800 585	89 122 190	73 927 149	108 182 717	119 621 688

Unidade: Kg

	2019	2020	2021	2022	2023
<b>JET A1</b>	16 318 406	6 471 712	8 657 082	11 734 842	12 681 392

Unidade: Lt

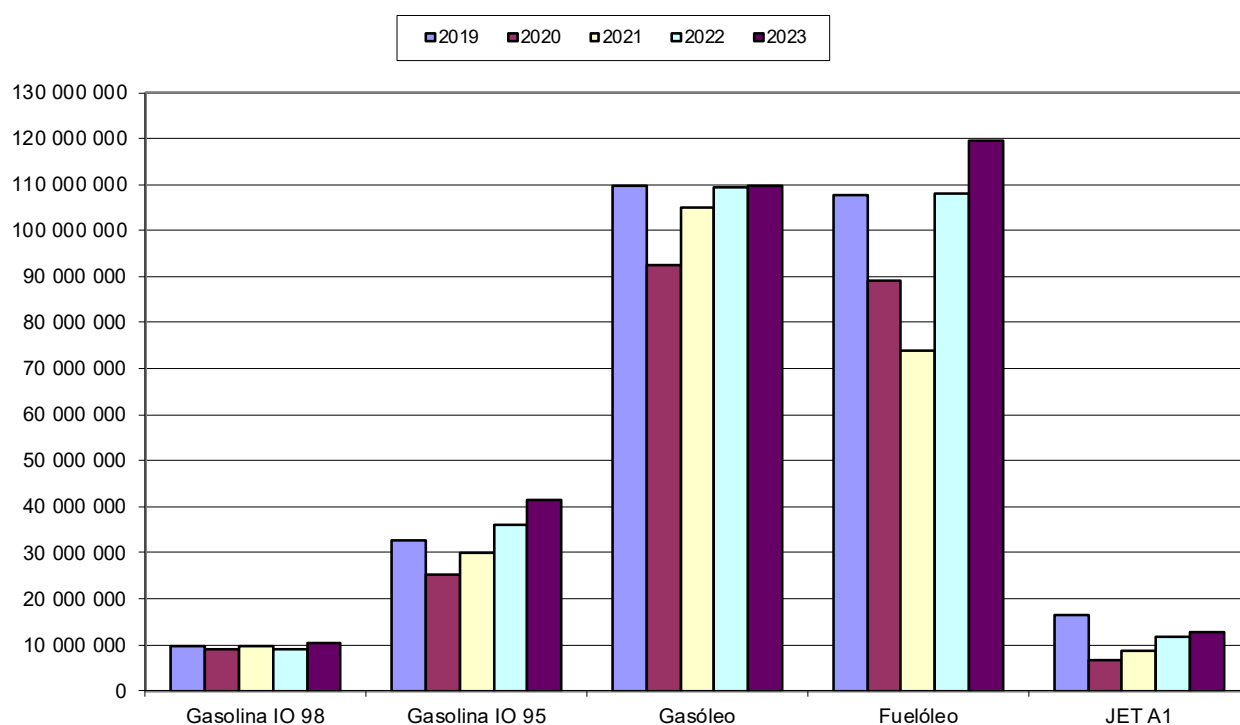

#### 4.2 INTRODUÇÃO NO CONSUMO DE COMBUSTÍVEIS GASOSOS NA RAM

	2019	2020	2021	2022	2023
<b>Butano</b>	5 511 416	6 027 770	5 681 901	5 598 046	3 840 757
<b>Propano</b>	22 057 469	10 214 173	10 728 929	11 916 257	11 750 789

Unidade: Kg

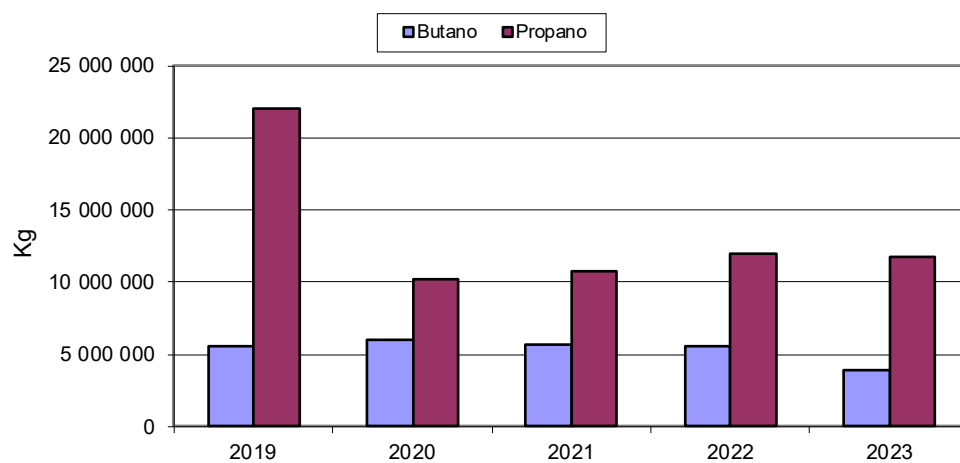

# Anexos

**PREÇOS ESTIPULADOS PARA A GASOLINA SEM CHUMBO IO 95 NA REGIÃO AUTÓNOMA DA MADEIRA**

SEMANA	DATA		GASOLINA IO 95					
			PMP	FA	CT	ISP	IVA	PMVP
1	02/01/2023	08/01/2023	0,78660	0,03250	0,05246	0,37159	0,27349	1,517 €
2	09/01/2023	15/01/2023	0,83174	0,03250	0,05246	0,37159	0,28342	1,572 €
3	16/01/2023	22/01/2023	0,82443	0,03250	0,05246	0,37291	0,28211	1,564 €
4	23/01/2023	29/01/2023	0,83337	0,03250	0,05246	0,37291	0,28407	1,575 €
5	30/01/2023	05/02/2023	0,86020	0,03250	0,05246	0,37291	0,28997	1,608 €
6	06/02/2023	12/02/2023	0,88784	0,03250	0,05246	0,37291	0,29606	1,642 €
7	13/02/2023	19/02/2023	0,86626	0,03250	0,05246	0,37680	0,29216	1,620 €
8	20/02/2023	26/02/2023	0,84919	0,03250	0,05246	0,37680	0,28841	1,599 €
9	27/02/2023	05/03/2023	0,85407	0,03250	0,05246	0,37680	0,28948	1,605 €
10	06/03/2023	12/03/2023	0,84919	0,03250	0,05618	0,37680	0,28923	1,604 €
11	13/03/2023	19/03/2023	0,85412	0,03250	0,05618	0,37680	0,29031	1,610 €
12	20/03/2023	26/03/2023	0,85819	0,03250	0,05618	0,37680	0,29121	1,615 €
13	27/03/2023	02/04/2023	0,83298	0,03250	0,05618	0,38135	0,28666	1,590 €
14	03/04/2023	09/04/2023	0,84111	0,03250	0,05618	0,38135	0,28845	1,600 €
15	10/04/2023	16/04/2023	0,86225	0,03250	0,05618	0,38135	0,29310	1,625 €
16	17/04/2023	23/04/2023	0,87363	0,03250	0,05618	0,38135	0,29560	1,639 €
17	24/04/2023	30/04/2023	0,87933	0,03250	0,05618	0,38135	0,29686	1,646 €
18	01/05/2023	07/05/2023	0,84599	0,03250	0,05618	0,38135	0,28952	1,606 €
19	08/05/2023	14/05/2023	0,81572	0,03250	0,05618	0,41200	0,28961	1,606 €
20	15/05/2023	21/05/2023	0,77832	0,03250	0,05618	0,41875	0,28286	1,569 €
21	22/05/2023	28/05/2023	0,79783	0,03250	0,05618	0,41875	0,28716	1,592 €
22	29/05/2023	04/06/2023	0,81166	0,03250	0,05618	0,41875	0,29020	1,609 €
23	05/06/2023	11/06/2023	0,83117	0,03250	0,05618	0,41875	0,29449	1,633 €
24	12/06/2023	18/06/2023	0,80143	0,03250	0,05618	0,42411	0,28913	1,603 €
25	19/06/2023	25/06/2023	0,83232	0,03250	0,05618	0,42411	0,29592	1,641 €
26	26/06/2023	02/07/2023	0,81850	0,03250	0,05618	0,42411	0,29288	1,624 €
27	03/07/2023	09/07/2023	0,80793	0,03250	0,05618	0,42411	0,29056	1,611 €
28	10/07/2023	16/07/2023	0,77007	0,03250	0,05618	0,43094	0,28373	1,573 €
29	17/07/2023	23/07/2023	0,79690	0,03250	0,05618	0,42610	0,28857	1,600 €
30	24/07/2023	30/07/2023	0,80990	0,03250	0,05618	0,42610	0,29143	1,616 €
31	31/07/2023	06/08/2023	0,82779	0,03250	0,05618	0,42610	0,29536	1,638 €
32	07/08/2023	13/08/2023	0,88260	0,03250	0,05618	0,42610	0,30742	1,705 €
33	14/08/2023	20/08/2023	0,89398	0,03250	0,05618	0,42610	0,30993	1,719 €
34	21/08/2023	27/08/2023	0,90095	0,03250	0,05618	0,41967	0,31005	1,719 €
35	28/08/2023	03/09/2023	0,92000	0,03250	0,05618	0,40000	0,30991	1,719 €
36	04/09/2023	10/09/2023	0,93382	0,03250	0,05618	0,38689	0,31006	1,719 €
37	11/09/2023	17/09/2023	0,93382	0,03250	0,05618	0,38689	0,31006	1,719 €
38	18/09/2023	24/09/2023	0,92325	0,03250	0,05618	0,38689	0,30774	1,707 €
39	25/09/2023	01/10/2023	0,92163	0,03250	0,05618	0,38689	0,30738	1,705 €
40	02/10/2023	08/10/2023	0,92813	0,03250	0,05618	0,38571	0,30855	1,711 €
41	09/10/2023	15/10/2023	0,92837	0,03250	0,05618	0,38571	0,30861	1,711 €
42	16/10/2023	22/10/2023	0,88366	0,03250	0,05618	0,39378	0,30055	1,667 €
43	23/10/2023	29/10/2023	0,85276	0,03250	0,05618	0,39935	0,29497	1,636 €
44	30/10/2023	05/11/2023	0,86415	0,03250	0,05618	0,39729	0,29703	1,647 €
45	06/11/2023	12/11/2023	0,85927	0,03250	0,05618	0,39817	0,29615	1,642 €
46	13/11/2023	19/11/2023	0,85602	0,03250	0,05618	0,39876	0,29556	1,639 €
47	20/11/2023	26/11/2023	0,83569	0,03250	0,05618	0,40243	0,29190	1,619 €
48	27/11/2023	03/12/2023	0,80642	0,03250	0,05618	0,40771	0,28662	1,589 €
49	04/12/2023	10/12/2023	0,78772	0,03250	0,05618	0,41108	0,28324	1,571 €
50	11/12/2023	17/12/2023	0,77715	0,03250	0,05618	0,41298	0,28134	1,560 €
51	18/12/2023	24/12/2023	0,75683	0,03250	0,05618	0,41665	0,27767	1,540 €
52	25/12/2023	31/12/2023	0,74545	0,03250	0,05618	0,41870	0,27562	1,528 €
<b>MÉDIA</b>			<b>0,84580</b>	<b>0,03250</b>	<b>0,05553</b>	<b>0,39854</b>	<b>0,29312</b>	<b>1,625 €</b>



**PREÇOS ESTIPULADOS PARA O GASÓLEO RODOVIÁRIO NA REGIÃO AUTÔNOMA DA MADEIRA**

SEMANA	DATA		GASOLEO RODOVIARIO					
			PMP	FA	CT	ISP	IVA	PMVP
1	02/01/2023	08/01/2023	0,96434	0,05800	0,05349	0,13011	0,26531	1,471 €
2	09/01/2023	15/01/2023	0,97328	0,05800	0,05349	0,13011	0,26727	1,482 €
3	16/01/2023	22/01/2023	0,94482	0,05800	0,05349	0,13524	0,26214	1,454 €
4	23/01/2023	29/01/2023	0,95458	0,05800	0,05349	0,13524	0,26429	1,466 €
5	30/01/2023	05/02/2023	0,97328	0,05800	0,05349	0,13524	0,26840	1,488 €
6	06/02/2023	12/02/2023	0,98628	0,05800	0,05349	0,13524	0,27126	1,504 €
7	13/02/2023	19/02/2023	0,92937	0,05800	0,05349	0,14550	0,26100	1,447 €
8	20/02/2023	26/02/2023	0,89116	0,05800	0,05349	0,14550	0,25259	1,401 €
9	27/02/2023	05/03/2023	0,89604	0,05800	0,05349	0,14550	0,25367	1,407 €
10	06/03/2023	12/03/2023	0,88141	0,05800	0,05728	0,14550	0,25128	1,393 €
11	13/03/2023	19/03/2023	0,90250	0,05800	0,05728	0,14550	0,25592	1,419 €
12	20/03/2023	26/03/2023	0,89112	0,05800	0,05728	0,14550	0,25342	1,405 €
13	27/03/2023	02/04/2023	0,86104	0,05800	0,05728	0,15093	0,24799	1,375 €
14	03/04/2023	09/04/2023	0,85453	0,05800	0,05728	0,15093	0,24656	1,367 €
15	10/04/2023	16/04/2023	0,84396	0,05800	0,05728	0,15093	0,24424	1,354 €
16	17/04/2023	23/04/2023	0,84722	0,05800	0,05728	0,15093	0,24495	1,358 €
17	24/04/2023	30/04/2023	0,83071	0,05800	0,05728	0,15093	0,24132	1,338 €
18	01/05/2023	07/05/2023	0,81689	0,05800	0,05728	0,16440	0,24124	1,338 €
19	08/05/2023	14/05/2023	0,77937	0,05800	0,05728	0,20180	0,24122	1,338 €
20	15/05/2023	21/05/2023	0,73954	0,05800	0,05728	0,20898	0,23404	1,298 €
21	22/05/2023	28/05/2023	0,75580	0,05800	0,05728	0,20898	0,23761	1,318 €
22	29/05/2023	04/06/2023	0,76718	0,05800	0,05728	0,20898	0,24012	1,332 €
23	05/06/2023	11/06/2023	0,77124	0,05800	0,05728	0,20898	0,24101	1,337 €
24	12/06/2023	18/06/2023	0,74718	0,05800	0,05728	0,21332	0,23667	1,312 €
25	19/06/2023	25/06/2023	0,78051	0,05800	0,05728	0,21332	0,24400	1,353 €
26	26/06/2023	02/07/2023	0,78214	0,05800	0,05728	0,21332	0,24436	1,355 €
27	03/07/2023	09/07/2023	0,79596	0,05800	0,05728	0,21332	0,24740	1,372 €
28	10/07/2023	16/07/2023	0,76376	0,05800	0,05728	0,21912	0,24159	1,340 €
29	17/07/2023	23/07/2023	0,79222	0,05800	0,05728	0,21398	0,24672	1,368 €
30	24/07/2023	30/07/2023	0,80523	0,05800	0,05728	0,21398	0,24959	1,384 €
31	31/07/2023	06/08/2023	0,80848	0,05800	0,05728	0,21398	0,25030	1,388 €
32	07/08/2023	13/08/2023	0,85921	0,05800	0,05728	0,21398	0,26146	1,450 €
33	14/08/2023	20/08/2023	0,90962	0,05800	0,05728	0,21398	0,27255	1,511 €
34	21/08/2023	27/08/2023	0,92425	0,05800	0,05728	0,19923	0,27253	1,511 €
35	28/08/2023	03/09/2023	0,92181	0,05800	0,05728	0,20160	0,27251	1,511 €
36	04/09/2023	10/09/2023	0,93889	0,05800	0,05728	0,18443	0,27249	1,511 €
37	11/09/2023	17/09/2023	0,93563	0,05800	0,05728	0,18443	0,27177	1,507 €
38	18/09/2023	24/09/2023	0,96165	0,05800	0,05728	0,15820	0,27173	1,507 €
39	25/09/2023	01/10/2023	1,00474	0,05800	0,05728	0,11557	0,27183	1,507 €
40	02/10/2023	08/10/2023	1,00474	0,05800	0,05728	0,11557	0,27183	1,507 €
41	09/10/2023	15/10/2023	1,00604	0,05800	0,05728	0,11557	0,27212	1,509 €
42	16/10/2023	22/10/2023	0,97515	0,05800	0,05728	0,12115	0,26655	1,478 €
43	23/10/2023	29/10/2023	0,94832	0,05800	0,05728	0,12599	0,26171	1,451 €
44	30/10/2023	05/11/2023	0,96051	0,05800	0,05728	0,12379	0,26391	1,463 €
45	06/11/2023	12/11/2023	0,94425	0,05800	0,05728	0,12672	0,26097	1,447 €
46	13/11/2023	19/11/2023	0,93287	0,05800	0,05728	0,12878	0,25892	1,436 €
47	20/11/2023	26/11/2023	0,89791	0,05800	0,05728	0,13508	0,25262	1,401 €
48	27/11/2023	03/12/2023	0,88328	0,05800	0,05728	0,13772	0,24998	1,386 €
49	04/12/2023	10/12/2023	0,88002	0,05800	0,05728	0,13831	0,24939	1,383 €
50	11/12/2023	17/12/2023	0,86376	0,05800	0,05728	0,14124	0,24646	1,367 €
51	18/12/2023	24/12/2023	0,83856	0,05800	0,05728	0,14578	0,24192	1,342 €
52	25/12/2023	31/12/2023	0,82067	0,05800	0,05728	0,14901	0,23869	1,324 €
<b>MÉDIA</b>			<b>0,87967</b>	<b>0,05800</b>	<b>0,05662</b>	<b>0,16387</b>	<b>0,25480</b>	<b>1,413 €</b>

**PREÇOS ESTIPULADOS PARA O GASÓLEO COLORIDO E MARCADO NA REGIÃO AUTÔNOMA DA MADEIRA**

SEMANA	DATA		GASÓLEO COLORIDO E MARCADO				
			PMP	CT	ISP	IVA	PMVP
1	02/01/2023	08/01/2023	0,96434	0,05349	0,00100	0,12226	1,141 €
2	09/01/2023	15/01/2023	0,97328	0,05349	0,00100	0,12333	1,151 €
3	16/01/2023	22/01/2023	0,94482	0,05349	0,00100	0,11992	1,119 €
4	23/01/2023	29/01/2023	0,95458	0,05349	0,00100	0,12109	1,130 €
5	30/01/2023	05/02/2023	0,97328	0,05349	0,00100	0,12333	1,151 €
6	06/02/2023	12/02/2023	0,98628	0,05349	0,00100	0,12489	1,166 €
7	13/02/2023	19/02/2023	0,92937	0,05349	0,00100	0,11806	1,102 €
8	20/02/2023	26/02/2023	0,89116	0,05349	0,00100	0,11348	1,059 €
9	27/02/2023	05/03/2023	0,89604	0,05349	0,00100	0,11406	1,065 €
10	06/03/2023	12/03/2023	0,88141	0,05728	0,00100	0,11276	1,052 €
11	13/03/2023	19/03/2023	0,90250	0,05728	0,00100	0,11529	1,076 €
12	20/03/2023	26/03/2023	0,89112	0,05728	0,00100	0,11393	1,063 €
13	27/03/2023	02/04/2023	0,86104	0,05728	0,00100	0,11032	1,030 €
14	03/04/2023	09/04/2023	0,85453	0,05728	0,00100	0,10954	1,022 €
15	10/04/2023	16/04/2023	0,84396	0,05728	0,00100	0,10827	1,011 €
16	17/04/2023	23/04/2023	0,84722	0,05728	0,00100	0,10866	1,014 €
17	24/04/2023	30/04/2023	0,83071	0,05728	0,00100	0,10668	0,996 €
18	01/05/2023	07/05/2023	0,81689	0,05728	0,01500	0,10670	0,996 €
19	08/05/2023	14/05/2023	0,77937	0,05728	0,05300	0,10676	0,996 €
20	15/05/2023	21/05/2023	0,73954	0,05728	0,05727	0,10249	0,957 €
21	22/05/2023	28/05/2023	0,75580	0,05728	0,05727	0,10444	0,975 €
22	29/05/2023	04/06/2023	0,76718	0,05728	0,05727	0,10581	0,988 €
23	05/06/2023	11/06/2023	0,77124	0,05728	0,05727	0,10629	0,992 €
24	12/06/2023	18/06/2023	0,74718	0,05728	0,05984	0,10372	0,968 €
25	19/06/2023	25/06/2023	0,78051	0,05728	0,05984	0,10772	1,005 €
26	26/06/2023	02/07/2023	0,78214	0,05728	0,05984	0,10791	1,007 €
27	03/07/2023	09/07/2023	0,79596	0,05728	0,05984	0,10957	1,023 €
28	10/07/2023	16/07/2023	0,76376	0,05728	0,06329	0,10612	0,990 €
29	17/07/2023	23/07/2023	0,79222	0,05728	0,06024	0,10917	1,019 €
30	24/07/2023	30/07/2023	0,80523	0,05728	0,06024	0,11073	1,033 €
31	31/07/2023	06/08/2023	0,80848	0,05728	0,06024	0,11112	1,037 €
32	07/08/2023	13/08/2023	0,85921	0,05728	0,06024	0,11721	1,094 €
33	14/08/2023	20/08/2023	0,90962	0,05728	0,06024	0,12326	1,150 €
34	21/08/2023	27/08/2023	0,92425	0,05728	0,04506	0,12319	1,150 €
35	28/08/2023	03/09/2023	0,92181	0,05728	0,04730	0,12317	1,150 €
36	04/09/2023	10/09/2023	0,93889	0,05728	0,03036	0,12318	1,150 €
37	11/09/2023	17/09/2023	0,93563	0,05728	0,03036	0,12279	1,146 €
38	18/09/2023	24/09/2023	0,96165	0,05728	0,00446	0,12281	1,146 €
39	25/09/2023	01/10/2023	1,00474	0,05728	0,00000	0,12744	1,189 €
40	02/10/2023	08/10/2023	1,00474	0,05728	0,00000	0,12744	1,189 €
41	09/10/2023	15/10/2023	1,00604	0,05728	0,00000	0,12760	1,191 €
42	16/10/2023	22/10/2023	0,97515	0,05728	0,00331	0,12429	1,160 €
43	23/10/2023	29/10/2023	0,94832	0,05728	0,00619	0,12141	1,133 €
44	30/10/2023	05/11/2023	0,96051	0,05728	0,00488	0,12272	1,145 €
45	06/11/2023	12/11/2023	0,94425	0,05728	0,00662	0,12098	1,129 €
46	13/11/2023	19/11/2023	0,93287	0,05728	0,00784	0,11976	1,118 €
47	20/11/2023	26/11/2023	0,89791	0,05728	0,01159	0,11601	1,083 €
48	27/11/2023	03/12/2023	0,88328	0,05728	0,01315	0,11444	1,068 €
49	04/12/2023	10/12/2023	0,88002	0,05728	0,01349	0,11409	1,065 €
50	11/12/2023	17/12/2023	0,86376	0,05728	0,01523	0,11235	1,049 €
51	18/12/2023	24/12/2023	0,83856	0,05728	0,01793	0,10965	1,023 €
52	25/12/2023	31/12/2023	0,82067	0,05728	0,01985	0,10774	1,006 €
<b>MÉDIA</b>			<b>0,87967</b>	<b>0,05662</b>	<b>0,02299</b>	<b>0,11511</b>	<b>1,074 €</b>

**PREÇOS DA GASOLINA, GASÓLEO E GPL NA REGIÃO AUTÓNOMA DA MADEIRA**

SEMANA	DATA		GASOLINA			GASÓLEO		GPL AUTO
			IO 95 ESPECIAL	IO 98	IO 98 ESPECIAL	ESPECIAL	AQUECIMENTO	
1	02/01/2023	08/01/2023	1,587 €	1,652 €	1,717 €	1,559 €	1,518 €	1,009 €
2	09/01/2023	15/01/2023	1,642 €	1,707 €	1,747 €	1,570 €	1,528 €	1,009 €
3	16/01/2023	22/01/2023	1,634 €	1,699 €	1,739 €	1,542 €	1,496 €	1,009 €
4	23/01/2023	29/01/2023	1,645 €	1,710 €	1,750 €	1,552 €	1,507 €	1,009 €
5	30/01/2023	05/02/2023	1,678 €	1,743 €	1,779 €	1,576 €	1,528 €	1,009 €
6	06/02/2023	12/02/2023	1,712 €	1,777 €	1,817 €	1,592 €	1,543 €	1,009 €
7	13/02/2023	19/02/2023	1,690 €	1,755 €	1,795 €	1,535 €	1,479 €	1,009 €
8	20/02/2023	26/02/2023	1,669 €	1,734 €	1,774 €	1,489 €	1,436 €	1,009 €
9	27/02/2023	05/03/2023	1,675 €	1,740 €	1,777 €	1,495 €	1,442 €	1,009 €
10	06/03/2023	12/03/2023	1,674 €	1,739 €	1,777 €	1,481 €	1,429 €	1,009 €
11	13/03/2023	19/03/2023	1,680 €	1,745 €	1,780 €	1,507 €	1,453 €	1,009 €
12	20/03/2023	26/03/2023	1,685 €	1,750 €	1,782 €	1,493 €	1,440 €	1,009 €
13	27/03/2023	02/04/2023	1,660 €	1,725 €	1,770 €	1,463 €	1,407 €	1,009 €
14	03/04/2023	09/04/2023	1,670 €	1,735 €	1,775 €	1,453 €	1,399 €	1,009 €
15	10/04/2023	16/04/2023	1,695 €	1,760 €	1,805 €	1,442 €	1,388 €	1,009 €
16	17/04/2023	23/04/2023	1,709 €	1,774 €	1,819 €	1,446 €	1,391 €	1,009 €
17	24/04/2023	30/04/2023	1,716 €	1,781 €	1,826 €	1,426 €	1,373 €	1,009 €
18	01/05/2023	07/05/2023	1,676 €	1,741 €	1,786 €	1,426 €	1,373 €	1,009 €
19	08/05/2023	14/05/2023	1,676 €	1,741 €	1,786 €	1,426 €	1,373 €	1,009 €
20	15/05/2023	21/05/2023	1,639 €	1,704 €	1,749 €	1,386 €	1,334 €	1,009 €
21	22/05/2023	28/05/2023	1,662 €	1,727 €	1,771 €	1,406 €	1,352 €	1,039 €
22	29/05/2023	04/06/2023	1,679 €	1,744 €	1,779 €	1,420 €	1,365 €	1,039 €
23	05/06/2023	11/06/2023	1,703 €	1,768 €	1,813 €	1,425 €	1,369 €	1,039 €
24	12/06/2023	18/06/2023	1,673 €	1,738 €	1,776 €	1,400 €	1,345 €	1,039 €
25	19/06/2023	25/06/2023	1,711 €	1,776 €	1,821 €	1,441 €	1,382 €	1,039 €
26	26/06/2023	02/07/2023	1,694 €	1,759 €	1,804 €	1,443 €	1,384 €	0,964 €
27	03/07/2023	09/07/2023	1,681 €	1,746 €	1,780 €	1,460 €	1,400 €	0,964 €
28	10/07/2023	16/07/2023	1,643 €	1,708 €	1,753 €	1,428 €	1,367 €	0,964 €
29	17/07/2023	23/07/2023	1,670 €	1,735 €	1,775 €	1,453 €	1,396 €	0,964 €
30	24/07/2023	30/07/2023	1,686 €	1,751 €	1,796 €	1,472 €	1,410 €	0,964 €
31	31/07/2023	06/08/2023	1,708 €	1,773 €	1,818 €	1,476 €	1,414 €	0,964 €
32	07/08/2023	13/08/2023	1,775 €	1,855 €	1,885 €	1,538 €	1,471 €	0,964 €
33	14/08/2023	20/08/2023	1,789 €	1,854 €	1,899 €	1,599 €	1,527 €	0,964 €
34	21/08/2023	27/08/2023	1,789 €	1,854 €	1,899 €	1,599 €	1,527 €	0,964 €
35	28/08/2023	03/09/2023	1,789 €	1,854 €	1,899 €	1,599 €	1,527 €	0,964 €
36	04/09/2023	10/09/2023	1,789 €	1,854 €	1,899 €	1,599 €	1,527 €	0,964 €
37	11/09/2023	17/09/2023	1,789 €	1,854 €	1,899 €	1,595 €	1,523 €	0,964 €
38	18/09/2023	24/09/2023	1,777 €	1,842 €	1,878 €	1,595 €	1,523 €	0,964 €
39	25/09/2023	01/10/2023	1,775 €	1,840 €	1,877 €	1,595 €	1,566 €	0,964 €
40	02/10/2023	08/10/2023	1,781 €	1,846 €	1,880 €	1,595 €	1,566 €	1,009 €
41	09/10/2023	15/10/2023	1,781 €	1,846 €	1,880 €	1,597 €	1,568 €	1,009 €
42	16/10/2023	22/10/2023	1,737 €	1,802 €	1,847 €	1,566 €	1,537 €	1,009 €
43	23/10/2023	29/10/2023	1,706 €	1,771 €	1,816 €	1,539 €	1,510 €	1,009 €
44	30/10/2023	05/11/2023	1,717 €	1,782 €	1,827 €	1,550 €	1,522 €	1,009 €
45	06/11/2023	12/11/2023	1,712 €	1,777 €	1,822 €	1,535 €	1,506 €	1,009 €
46	13/11/2023	19/11/2023	1,709 €	1,789 €	1,819 €	1,524 €	1,495 €	1,009 €
47	20/11/2023	26/11/2023	1,689 €	1,754 €	1,799 €	1,489 €	1,460 €	1,009 €
48	27/11/2023	03/12/2023	1,659 €	1,724 €	1,769 €	1,474 €	1,445 €	1,009 €
49	04/12/2023	10/12/2023	1,641 €	1,706 €	1,751 €	1,471 €	1,442 €	1,009 €
50	11/12/2023	17/12/2023	1,630 €	1,695 €	1,740 €	1,453 €	1,426 €	1,009 €
51	18/12/2023	24/12/2023	1,610 €	1,675 €	1,720 €	1,430 €	1,400 €	1,009 €
52	25/12/2023	31/12/2023	1,598 €	1,663 €	1,708 €	1,412 €	1,383 €	1,009 €
<b>MÉDIA</b>			<b>1,695 €</b>	<b>1,761 €</b>	<b>1,803 €</b>	<b>1,500 €</b>	<b>1,451 €</b>	<b>1,000 €</b>

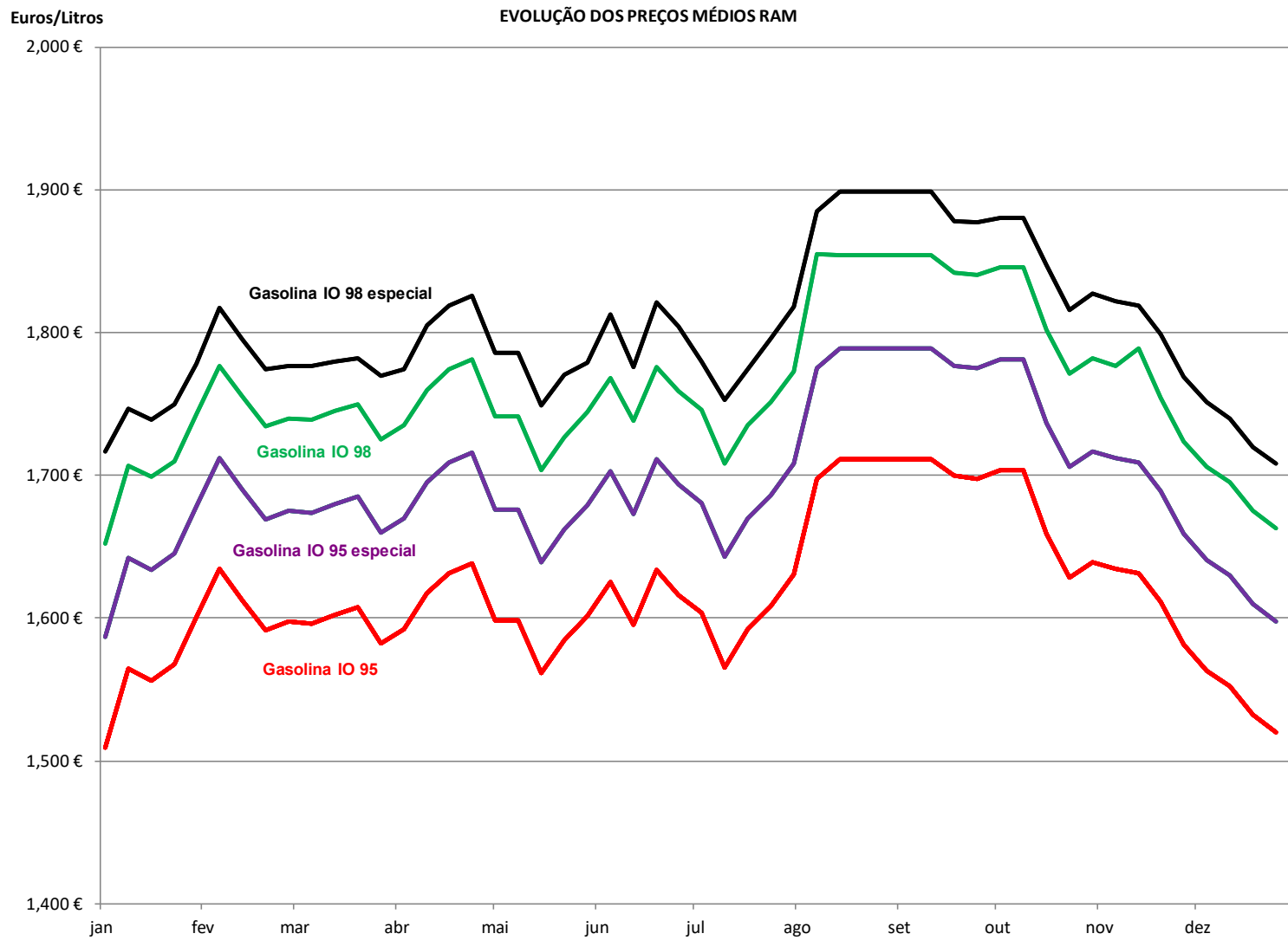

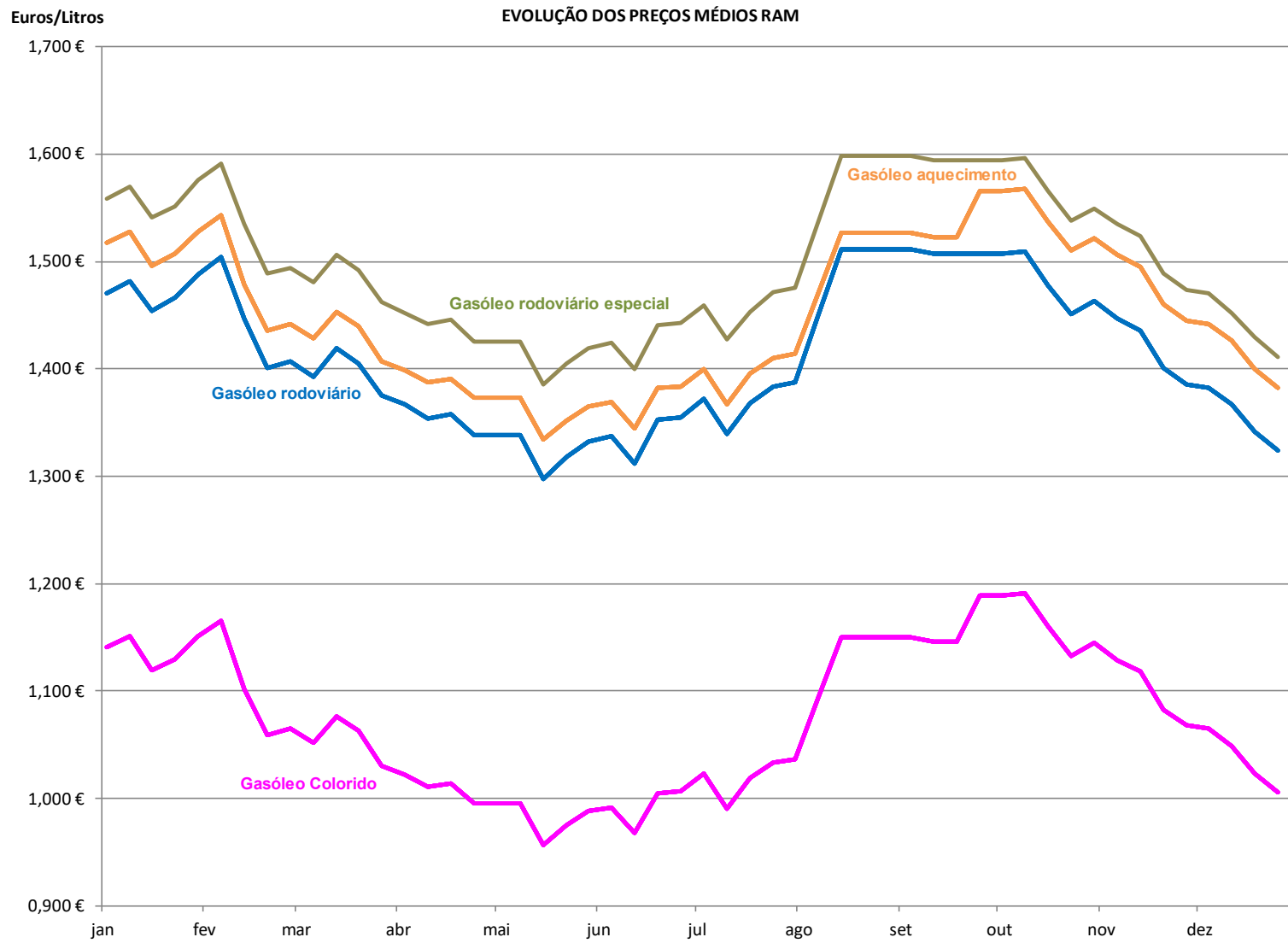

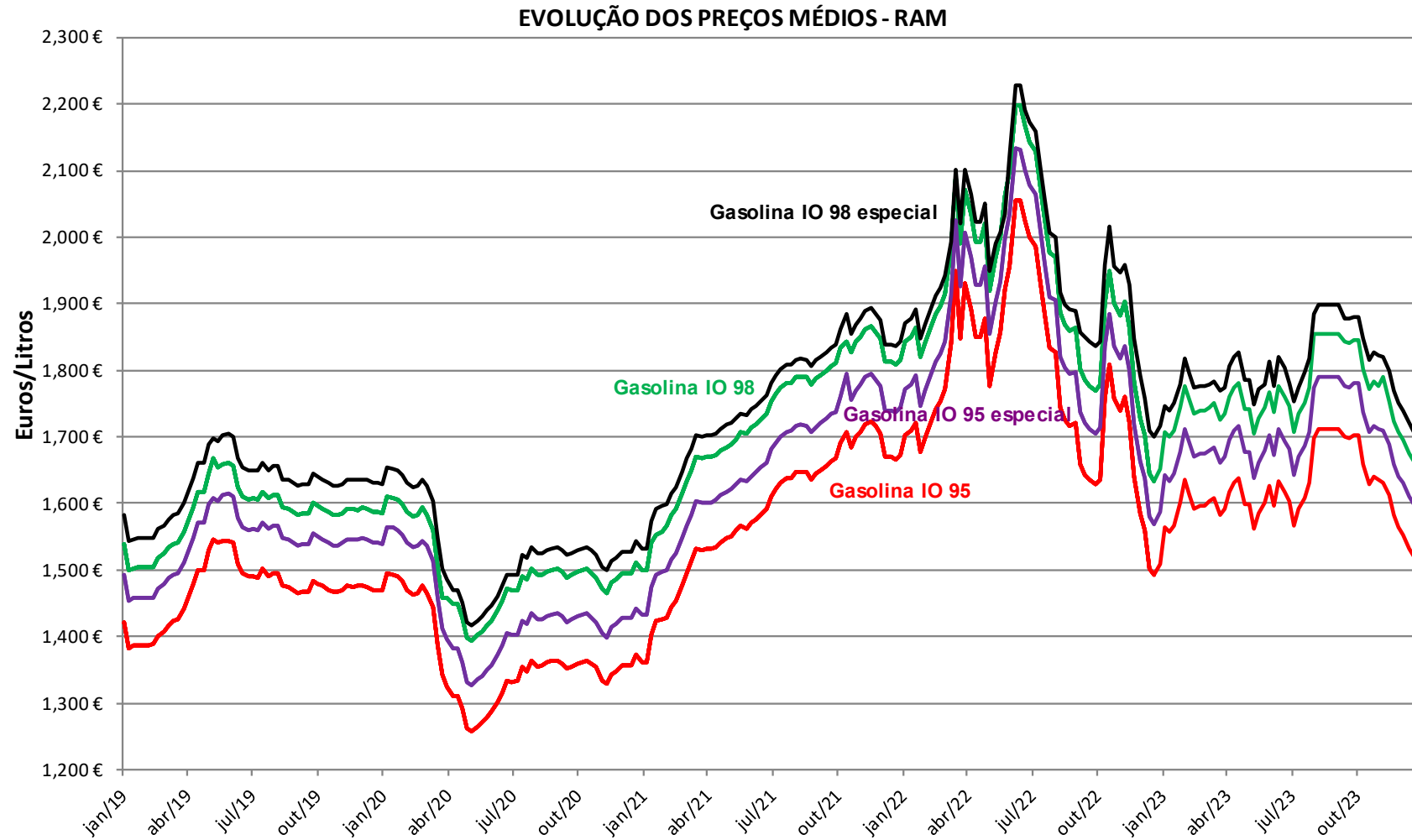

2019-2023

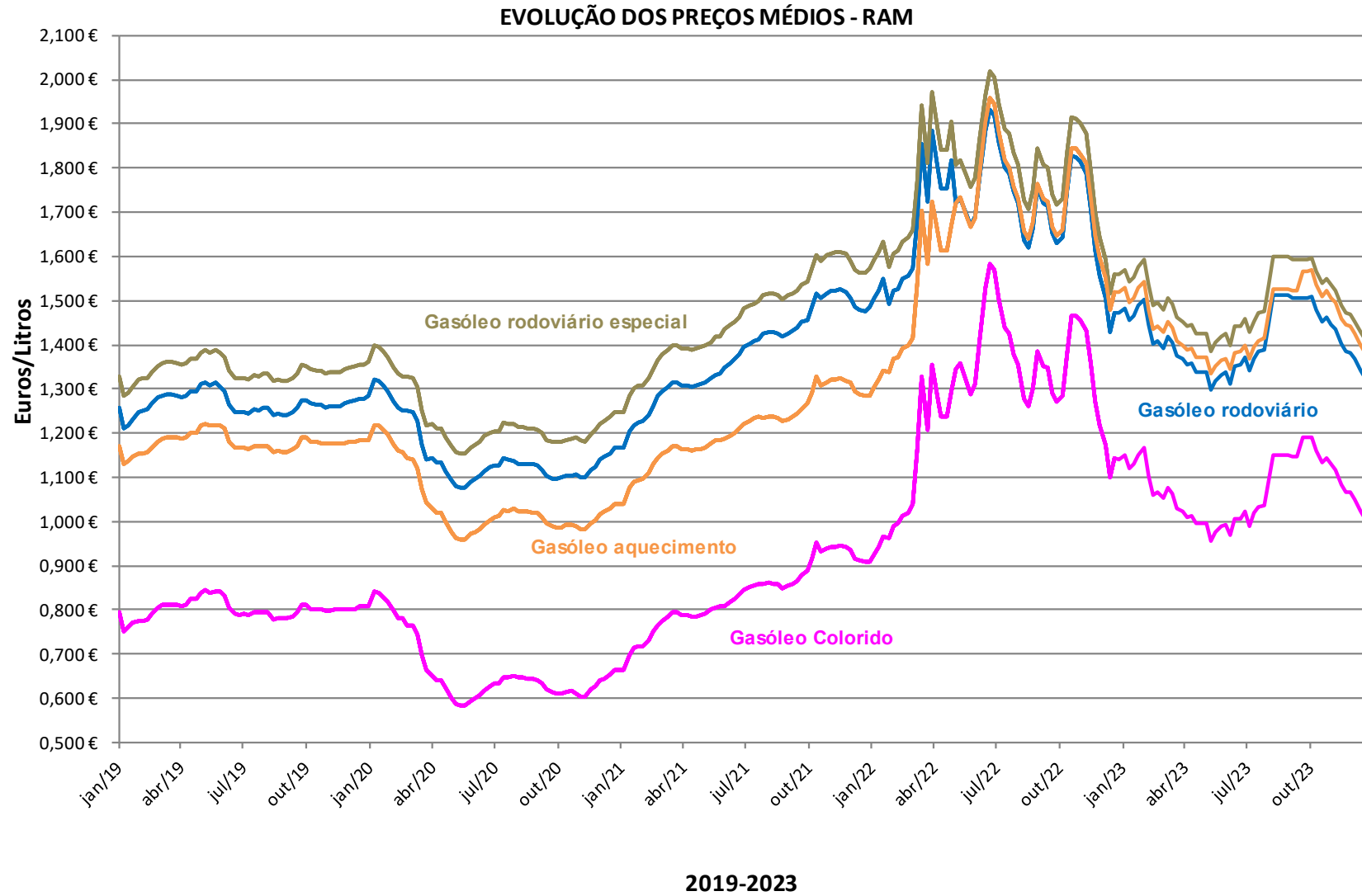

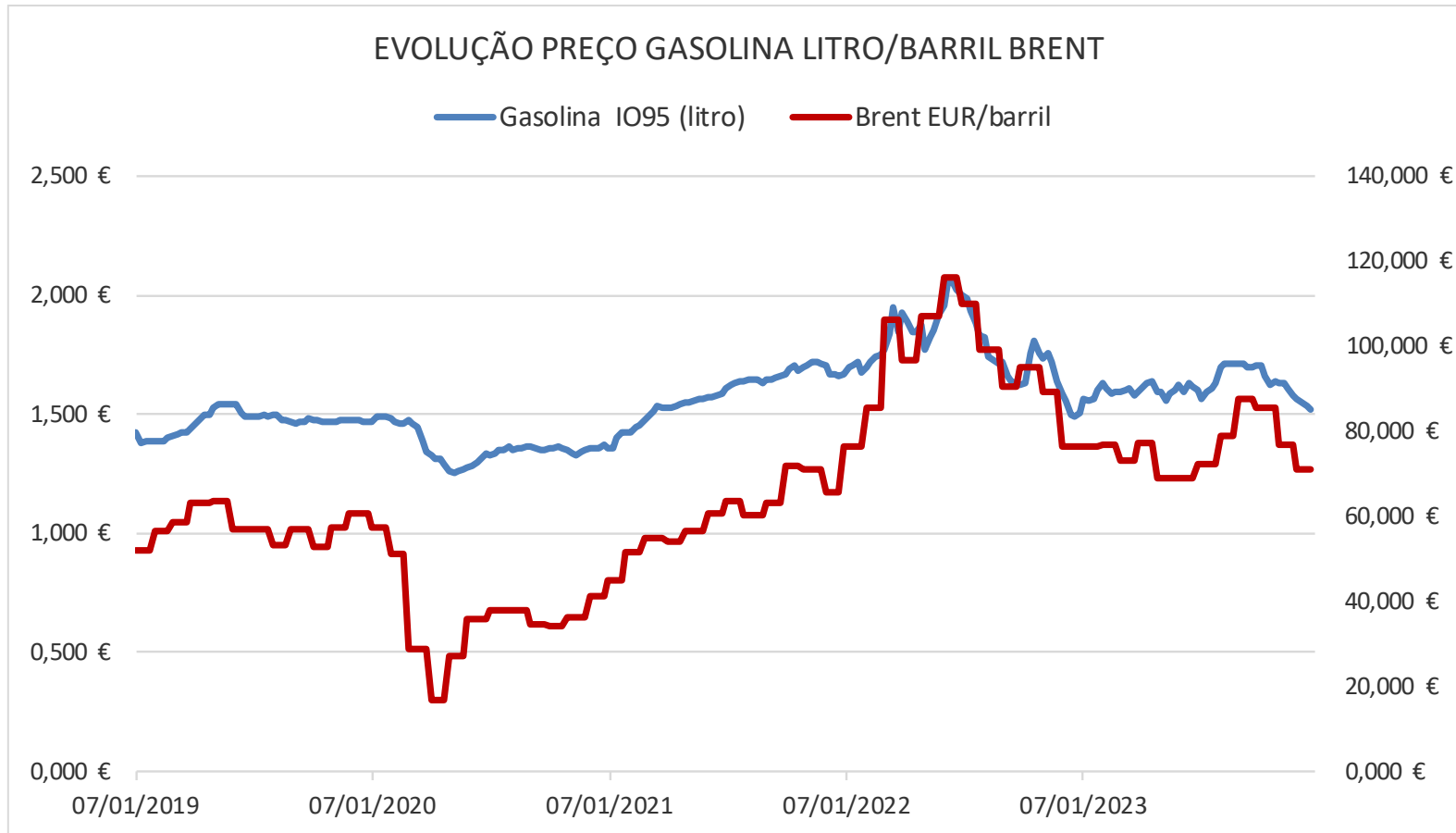



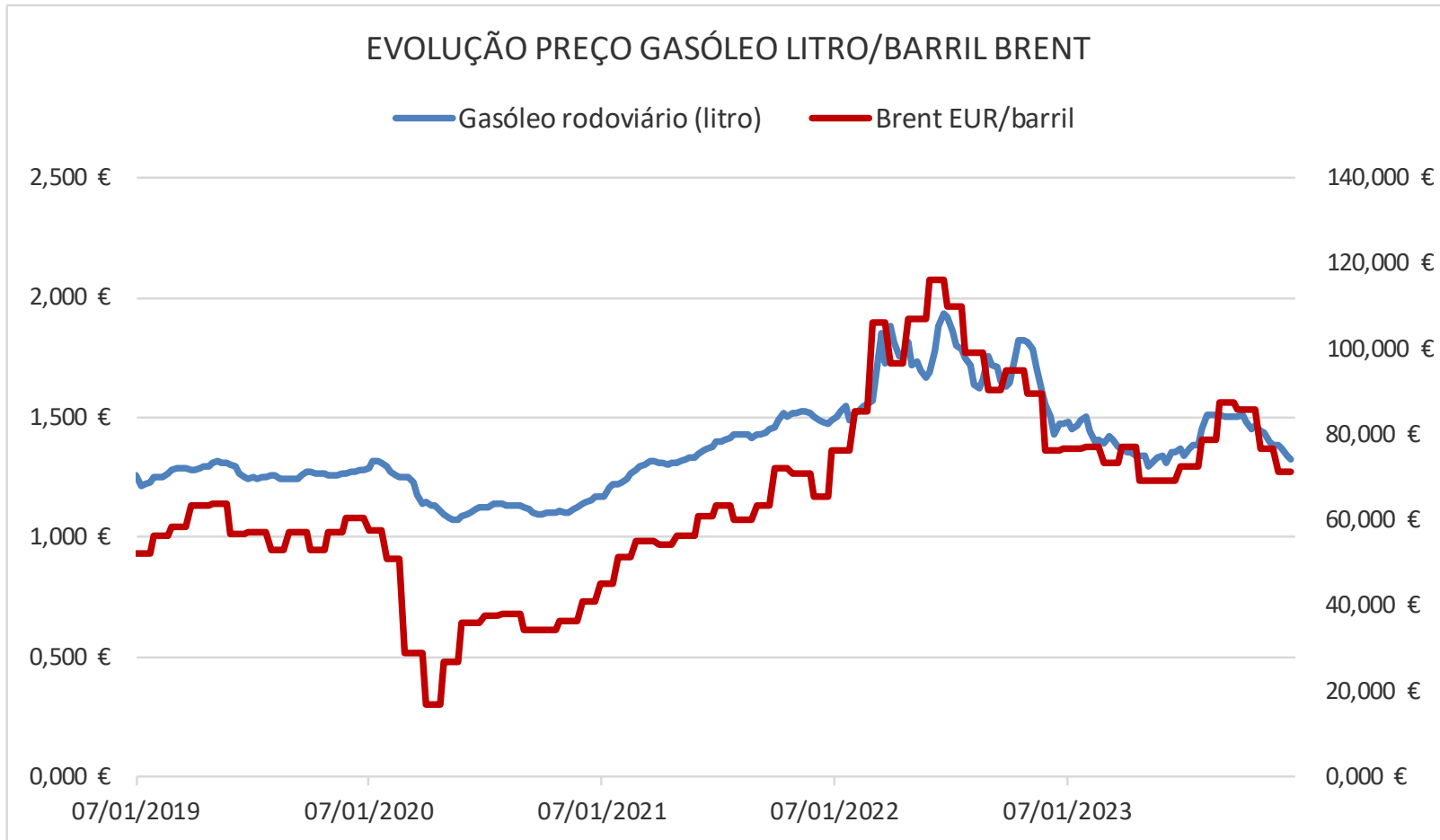

**PREÇOS MÉDIOS EM PORTUGAL CONTINENTAL**

SEMANA	DATA		GASOLINA		GASÓLEO			GPL
			IO 95	IO 98	RODOVIÁRIO	COLORIDO	AQUECIMENTO	AUTO
1	02/01/2023	08/01/2023	1,670 €	1,896 €	1,634 €	1,317 €	1,633 €	0,835 €
2	09/01/2023	15/01/2023	1,661 €	1,879 €	1,599 €	1,290 €	1,606 €	0,842 €
3	16/01/2023	22/01/2023	1,672 €	1,872 €	1,611 €	1,295 €	1,610 €	0,833 €
4	23/01/2023	29/01/2023	1,705 €	1,899 €	1,634 €	1,316 €	1,635 €	0,827 €
5	30/01/2023	05/02/2023	1,739 €	1,933 €	1,650 €	1,330 €	1,654 €	0,832 €
6	06/02/2023	12/02/2023	1,689 €	1,899 €	1,580 €	1,265 €	1,585 €	0,857 €
7	13/02/2023	19/02/2023	1,668 €	1,868 €	1,533 €	1,220 €	1,546 €	0,861 €
8	20/02/2023	26/02/2023	1,673 €	1,871 €	1,538 €	1,222 €	1,550 €	0,857 €
9	27/02/2023	05/03/2023	1,668 €	1,869 €	1,521 €	1,207 €	1,533 €	0,863 €
10	06/03/2023	12/03/2023	1,683 €	1,877 €	1,566 €	1,235 €	1,563 €	0,889 €
11	13/03/2023	19/03/2023	1,688 €	1,883 €	1,552 €	1,221 €	1,546 €	0,900 €
12	20/03/2023	26/03/2023	1,657 €	1,859 €	1,515 €	1,189 €	1,510 €	0,882 €
13	27/03/2023	02/04/2023	1,667 €	1,864 €	1,507 €	1,180 €	1,500 €	0,840 €
14	03/04/2023	09/04/2023	1,693 €	1,880 €	1,494 €	1,169 €	1,488 €	0,841 €
15	10/04/2023	16/04/2023	1,707 €	1,891 €	1,498 €	1,170 €	1,493 €	0,834 €
16	17/04/2023	23/04/2023	1,714 €	1,897 €	1,490 €	1,162 €	1,487 €	0,835 €
17	24/04/2023	30/04/2023	1,673 €	1,875 €	1,473 €	1,137 €	1,462 €	0,806 €
18	01/05/2023	07/05/2023	1,659 €	1,858 €	1,454 €	1,121 €	1,448 €	0,814 €
19	08/05/2023	14/05/2023	1,613 €	1,817 €	1,405 €	1,074 €	1,397 €	0,789 €
20	15/05/2023	21/05/2023	1,637 €	1,833 €	1,425 €	1,086 €	1,420 €	0,785 €
21	22/05/2023	28/05/2023	1,654 €	1,849 €	1,439 €	1,101 €	1,432 €	0,783 €
22	29/05/2023	04/06/2023	1,678 €	1,869 €	1,444 €	1,108 €	1,431 €	0,785 €
23	05/06/2023	11/06/2023	1,664 €	1,862 €	1,439 €	1,102 €	1,433 €	0,755 €
24	12/06/2023	18/06/2023	1,702 €	1,894 €	1,480 €	1,139 €	1,463 €	0,760 €
25	19/06/2023	25/06/2023	1,685 €	1,877 €	1,482 €	1,143 €	1,468 €	0,761 €
26	26/06/2023	02/07/2023	1,672 €	1,868 €	1,499 €	1,156 €	1,476 €	0,759 €
27	03/07/2023	09/07/2023	1,648 €	1,849 €	1,484 €	1,142 €	1,467 €	0,756 €
28	10/07/2023	16/07/2023	1,681 €	1,872 €	1,519 €	1,173 €	1,495 €	0,759 €
29	17/07/2023	23/07/2023	1,697 €	1,883 €	1,535 €	1,189 €	1,521 €	0,766 €
30	24/07/2023	30/07/2023	1,719 €	1,903 €	1,539 €	1,194 €	1,530 €	0,766 €
31	31/07/2023	06/08/2023	1,809 €	1,991 €	1,626 €	1,278 €	1,614 €	0,773 €
32	07/08/2023	13/08/2023	1,823 €	2,009 €	1,688 €	1,333 €	1,680 €	0,787 €
33	14/08/2023	20/08/2023	1,827 €	2,013 €	1,706 €	1,353 €	1,697 €	0,796 €
34	21/08/2023	27/08/2023	1,855 €	2,041 €	1,703 €	1,350 €	1,701 €	0,800 €
35	28/08/2023	03/09/2023	1,872 €	2,058 €	1,724 €	1,366 €	1,718 €	0,801 €
36	04/09/2023	10/09/2023	1,872 €	2,057 €	1,720 €	1,362 €	1,714 €	0,810 €
37	11/09/2023	17/09/2023	1,859 €	2,048 €	1,752 €	1,391 €	1,748 €	0,836 €
38	18/09/2023	24/09/2023	1,857 €	2,046 €	1,805 €	1,441 €	1,810 €	0,837 €
39	25/09/2023	01/10/2023	1,865 €	2,054 €	1,805 €	1,442 €	1,806 €	0,830 €
40	02/10/2023	08/10/2023	1,853 €	2,046 €	1,782 €	1,439 €	1,801 €	0,837 €
41	09/10/2023	15/10/2023	1,798 €	1,991 €	1,744 €	1,395 €	1,758 €	0,852 €
42	16/10/2023	22/10/2023	1,760 €	1,955 €	1,711 €	1,379 €	1,740 €	0,846 €
43	23/10/2023	29/10/2023	1,774 €	1,965 €	1,726 €	1,393 €	1,760 €	0,846 €
44	30/10/2023	05/11/2023	1,768 €	1,962 €	1,706 €	1,376 €	1,737 €	0,849 €
45	06/11/2023	12/11/2023	1,764 €	1,958 €	1,692 €	1,364 €	1,727 €	0,852 €
46	13/11/2023	19/11/2023	1,739 €	1,938 €	1,649 €	1,324 €	1,681 €	0,849 €
47	20/11/2023	26/11/2023	1,703 €	1,900 €	1,631 €	1,307 €	1,664 €	0,837 €
48	27/11/2023	03/12/2023	1,680 €	1,876 €	1,627 €	1,303 €	1,653 €	0,835 €
49	04/12/2023	10/12/2023	1,667 €	1,867 €	1,607 €	1,286 €	1,639 €	0,831 €
50	11/12/2023	17/12/2023	1,642 €	1,843 €	1,576 €	1,257 €	1,609 €	0,827 €
51	18/12/2023	24/12/2023	1,628 €	1,827 €	1,554 €	1,240 €	1,588 €	0,825 €
52	25/12/2023	31/12/2023	1,641 €	1,832 €	1,574 €	1,250 €	1,590 €	0,815 €
<b>MÉDIA</b>			<b>1,719 €</b>	<b>1,914 €</b>	<b>1,589 €</b>	<b>1,255 €</b>	<b>1,593 €</b>	<b>0,820 €</b>

Fonte: Direção Geral de Energia e Geologia - <http://www.dgeg.pt/>

**PREÇOS MÉDIOS NA REGIÃO AUTÓNOMA DOS AÇORES**

SEMANA	DATA		GASOLINA		GASÓLEO	
			IO 95	IO 98	RODOVIÁRIO	COLORIDO
1	02/01/2023	08/01/2023	1,532 €	1,672 €	1,532 €	1,050 €
2	09/01/2023	15/01/2023	1,532 €	1,672 €	1,532 €	1,050 €
3	16/01/2023	22/01/2023	1,532 €	1,672 €	1,532 €	1,050 €
4	23/01/2023	29/01/2023	1,532 €	1,672 €	1,532 €	1,050 €
5	30/01/2023	05/02/2023	1,532 €	1,672 €	1,532 €	1,050 €
6	06/02/2023	12/02/2023	1,463 €	1,603 €	1,469 €	1,050 €
7	13/02/2023	19/02/2023	1,463 €	1,603 €	1,469 €	1,050 €
8	20/02/2023	26/02/2023	1,463 €	1,603 €	1,469 €	1,050 €
9	27/02/2023	05/03/2023	1,463 €	1,603 €	1,469 €	1,050 €
10	06/03/2023	12/03/2023	1,508 €	1,648 €	1,499 €	1,080 €
11	13/03/2023	19/03/2023	1,508 €	1,648 €	1,499 €	1,080 €
12	20/03/2023	26/03/2023	1,508 €	1,648 €	1,499 €	1,080 €
13	27/03/2023	02/04/2023	1,508 €	1,648 €	1,499 €	1,080 €
14	03/04/2023	09/04/2023	1,504 €	1,644 €	1,489 €	1,070 €
15	10/04/2023	16/04/2023	1,504 €	1,644 €	1,489 €	1,070 €
16	17/04/2023	23/04/2023	1,504 €	1,644 €	1,489 €	1,070 €
17	24/04/2023	30/04/2023	1,504 €	1,644 €	1,489 €	1,070 €
18	01/05/2023	07/05/2023	1,523 €	1,663 €	1,441 €	1,070 €
19	08/05/2023	14/05/2023	1,523 €	1,663 €	1,441 €	1,070 €
20	15/05/2023	21/05/2023	1,523 €	1,663 €	1,441 €	1,070 €
21	22/05/2023	28/05/2023	1,523 €	1,663 €	1,441 €	1,070 €
22	29/05/2023	04/06/2023	1,523 €	1,663 €	1,441 €	1,070 €
23	05/06/2023	11/06/2023	1,523 €	1,663 €	1,356 €	0,985 €
24	12/06/2023	18/06/2023	1,523 €	1,663 €	1,356 €	0,985 €
25	19/06/2023	25/06/2023	1,523 €	1,663 €	1,356 €	0,985 €
26	26/06/2023	02/07/2023	1,523 €	1,663 €	1,356 €	0,985 €
27	03/07/2023	09/07/2023	1,523 €	1,663 €	1,325 €	0,954 €
28	10/07/2023	16/07/2023	1,523 €	1,663 €	1,325 €	0,954 €
29	17/07/2023	23/07/2023	1,523 €	1,663 €	1,325 €	0,954 €
30	24/07/2023	30/07/2023	1,523 €	1,663 €	1,325 €	0,954 €
31	31/07/2023	06/08/2023	1,523 €	1,663 €	1,325 €	0,954 €
32	07/08/2023	13/08/2023	1,535 €	1,675 €	1,354 €	0,983 €
33	14/08/2023	20/08/2023	1,535 €	1,675 €	1,354 €	0,983 €
34	21/08/2023	27/08/2023	1,535 €	1,675 €	1,354 €	0,983 €
35	28/08/2023	03/09/2023	1,535 €	1,675 €	1,354 €	0,983 €
36	04/09/2023	10/09/2023	1,584 €	1,724 €	1,445 €	1,074 €
37	11/09/2023	17/09/2023	1,584 €	1,724 €	1,445 €	1,074 €
38	18/09/2023	24/09/2023	1,584 €	1,724 €	1,445 €	1,074 €
39	25/09/2023	01/10/2023	1,584 €	1,724 €	1,445 €	1,074 €
40	02/10/2023	08/10/2023	1,633 €	1,773 €	1,539 €	1,168 €
41	09/10/2023	15/10/2023	1,633 €	1,773 €	1,539 €	1,168 €
42	16/10/2023	22/10/2023	1,633 €	1,773 €	1,539 €	1,168 €
43	23/10/2023	29/10/2023	1,633 €	1,773 €	1,539 €	1,168 €
44	30/10/2023	05/11/2023	1,633 €	1,773 €	1,539 €	1,168 €
45	06/11/2023	12/11/2023	1,610 €	1,750 €	1,568 €	1,197 €
46	13/11/2023	19/11/2023	1,610 €	1,750 €	1,568 €	1,197 €
47	20/11/2023	26/11/2023	1,610 €	1,750 €	1,568 €	1,197 €
48	27/11/2023	03/12/2023	1,610 €	1,750 €	1,568 €	1,197 €
49	04/12/2023	10/12/2023	1,542 €	1,682 €	1,525 €	1,154 €
50	11/12/2023	17/12/2023	1,542 €	1,682 €	1,525 €	1,154 €
51	18/12/2023	24/12/2023	1,542 €	1,682 €	1,525 €	1,154 €
52	25/12/2023	31/12/2023	1,542 €	1,682 €	1,525 €	1,154 €
<b>MÉDIA</b>			<b>1,541 €</b>	<b>1,681 €</b>	<b>1,462 €</b>	<b>1,069 €</b>

Fonte: Fundo Regional de Coesão - RAA

PREÇOS MÉDIOS: RAM / RAA/ CONTINENTE

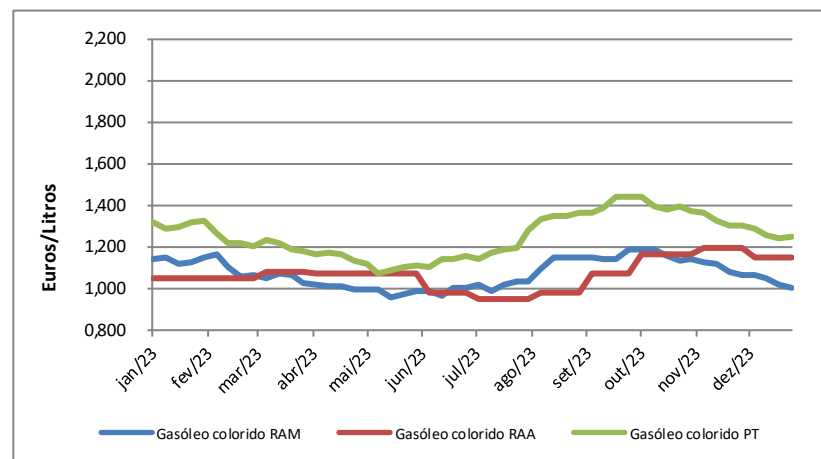
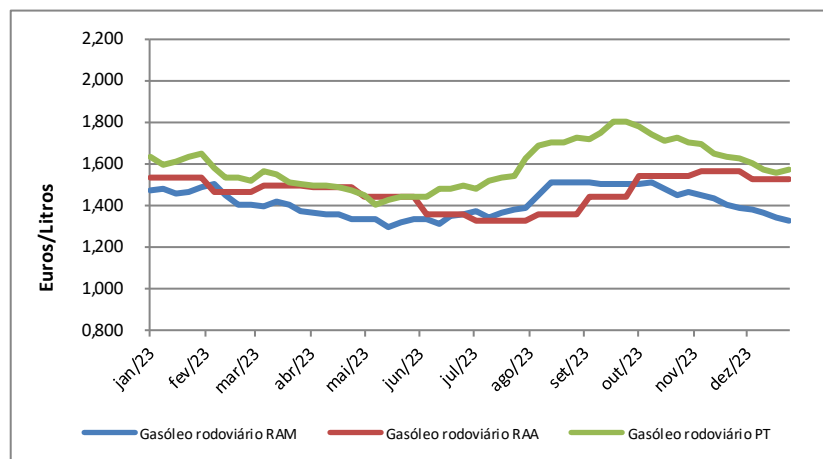
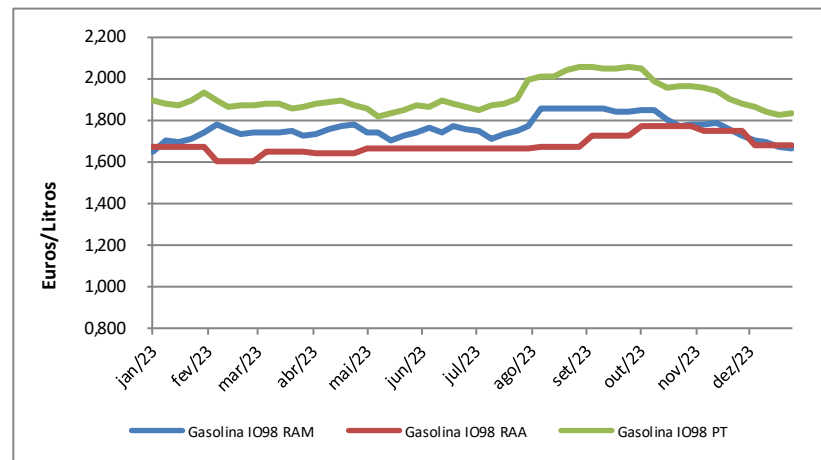
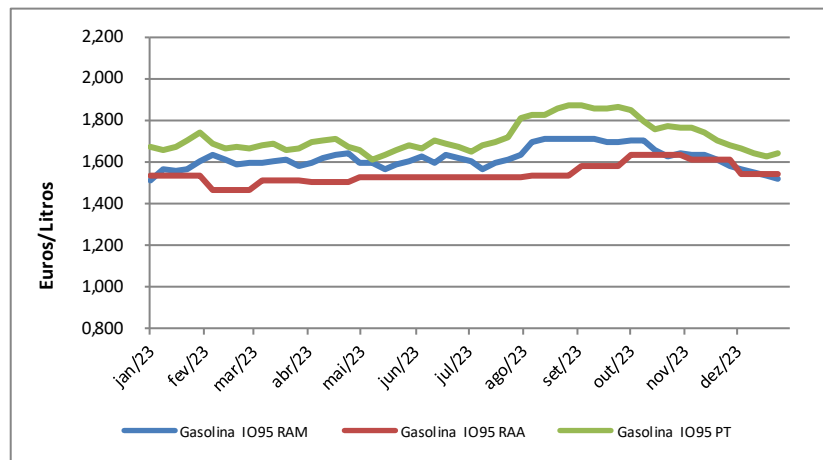

IMPOSTO SOBRE OS PRODUTOS PETROLÍFEROS (ISP)

DATA	GASOLINA IO95			GASÓLEO			GASÓLEO COLORIDO			GASÓLEO AQUECIMENTO			
	RAM	Continente	Diferença	RAM	Continente	Diferença	RAM	Continente	Diferença	RAM	Continente	Diferença	
1	02/01/2023	0,37159	0,52598	-0,15439	0,13011	0,35518	-0,22507	0,00100	0,10639	-0,10539	0,33633	0,38920	-0,05287
2	09/01/2023	0,37159	0,52598	-0,15439	0,13011	0,35518	-0,22507	0,00100	0,10639	-0,10539	0,33633	0,38920	-0,05287
3	16/01/2023	0,37291	0,52598	-0,15307	0,13524	0,35518	-0,21994	0,00100	0,10639	-0,10539	0,33633	0,38920	-0,05287
4	23/01/2023	0,37291	0,52598	-0,15307	0,13524	0,35518	-0,21994	0,00100	0,10639	-0,10539	0,33633	0,38920	-0,05287
5	30/01/2023	0,37291	0,52598	-0,15307	0,13524	0,35518	-0,21994	0,00100	0,10639	-0,10539	0,33633	0,38920	-0,05287
6	06/02/2023	0,37291	0,50691	-0,13400	0,13524	0,35518	-0,21994	0,00100	0,10639	-0,10539	0,33633	0,38920	-0,05287
7	13/02/2023	0,37680	0,50691	-0,13011	0,14550	0,35518	-0,20968	0,00100	0,10639	-0,10539	0,33633	0,38920	-0,05287
8	20/02/2023	0,37680	0,50691	-0,13011	0,14550	0,35518	-0,20968	0,00100	0,10639	-0,10539	0,33633	0,38920	-0,05287
9	27/02/2023	0,37680	0,50691	-0,13011	0,14550	0,35518	-0,20968	0,00100	0,10639	-0,10539	0,33633	0,38920	-0,05287
10	06/03/2023	0,37680	0,51417	-0,13737	0,14550	0,37067	-0,22517	0,00100	0,10639	-0,10539	0,33633	0,38920	-0,05287
11	13/03/2023	0,37680	0,51417	-0,13737	0,14550	0,37067	-0,22517	0,00100	0,10639	-0,10539	0,33633	0,38920	-0,05287
12	20/03/2023	0,37680	0,51417	-0,13737	0,14550	0,37067	-0,22517	0,00100	0,10639	-0,10539	0,33633	0,38920	-0,05287
13	27/03/2023	0,38135	0,51417	-0,13282	0,15093	0,37067	-0,21974	0,00100	0,10639	-0,10539	0,33633	0,38920	-0,05287
14	03/04/2023	0,38135	0,51417	-0,13282	0,15093	0,37067	-0,21974	0,00100	0,10639	-0,10539	0,33633	0,38920	-0,05287
15	10/04/2023	0,38135	0,51417	-0,13282	0,15093	0,37067	-0,21974	0,00100	0,10639	-0,10539	0,33633	0,38920	-0,05287
16	17/04/2023	0,38135	0,51417	-0,13282	0,15093	0,37067	-0,21974	0,00100	0,10639	-0,10539	0,33633	0,38920	-0,05287
17	24/04/2023	0,38135	0,51417	-0,13282	0,15093	0,38067	-0,22974	0,00100	0,10639	-0,10539	0,33633	0,38920	-0,05287
18	01/05/2023	0,38135	0,53306	-0,15171	0,16440	0,40274	-0,23834	0,01500	0,12639	-0,11139	0,33633	0,40920	-0,07287
19	08/05/2023	0,41200	0,53306	-0,12106	0,20180	0,40274	-0,20094	0,05300	0,12639	-0,07339	0,33633	0,40920	-0,07287
20	15/05/2023	0,41875	0,53306	-0,11431	0,20898	0,40274	-0,19376	0,05727	0,12639	-0,06912	0,33633	0,40920	-0,07287
21	22/05/2023	0,41875	0,53306	-0,11431	0,20898	0,40274	-0,19376	0,05727	0,12639	-0,06912	0,33633	0,40920	-0,07287
22	29/05/2023	0,41875	0,53306	-0,11431	0,20898	0,40274	-0,19376	0,05727	0,12639	-0,06912	0,33633	0,40920	-0,07287
23	05/06/2023	0,41875	0,53306	-0,11431	0,20898	0,40274	-0,19376	0,05727	0,12639	-0,06912	0,33633	0,40920	-0,07287
24	12/06/2023	0,42411	0,55142	-0,12731	0,21332	0,42274	-0,20942	0,05984	0,14639	-0,08655	0,33633	0,42920	-0,09287
25	19/06/2023	0,42411	0,55142	-0,12731	0,21332	0,42274	-0,20942	0,05984	0,14639	-0,08655	0,33633	0,42920	-0,09287
26	26/06/2023	0,42411	0,55142	-0,12731	0,21332	0,42274	-0,20942	0,05984	0,14639	-0,08655	0,33633	0,42920	-0,09287
27	03/07/2023	0,42411	0,55142	-0,12731	0,21332	0,42274	-0,20942	0,05984	0,14639	-0,08655	0,33633	0,42920	-0,09287
28	10/07/2023	0,43094	0,56977	-0,13883	0,21912	0,44274	-0,22362	0,06329	0,16639	-0,10310	0,33633	0,44920	-0,11287
29	17/07/2023	0,42610	0,56977	-0,14367	0,21398	0,44274	-0,22876	0,06024	0,16639	-0,10615	0,33633	0,44920	-0,11287
30	24/07/2023	0,42610	0,56977	-0,14367	0,21398	0,44274	-0,22876	0,06024	0,16639	-0,10615	0,33633	0,44920	-0,11287
31	31/07/2023	0,42610	0,58813	-0,16203	0,21398	0,46274	-0,24876	0,06024	0,18639	-0,12615	0,33633	0,46920	-0,13287
32	07/08/2023	0,42610	0,58813	-0,16203	0,21398	0,46274	-0,24876	0,06024	0,18639	-0,12615	0,33633	0,46920	-0,13287
33	14/08/2023	0,42610	0,58813	-0,16203	0,21398	0,46274	-0,24876	0,06024	0,18639	-0,12615	0,33633	0,46920	-0,13287
34	21/08/2023	0,41967	0,58813	-0,16846	0,19923	0,46274	-0,26351	0,04506	0,18639	-0,14133	0,33633	0,46920	-0,13287
35	28/08/2023	0,40000	0,58813	-0,18813	0,20160	0,46274	-0,26114	0,04730	0,18639	-0,13909	0,33633	0,46920	-0,13287
36	04/09/2023	0,38689	0,58813	-0,20124	0,18443	0,46274	-0,27831	0,03036	0,18639	-0,15603	0,33633	0,46920	-0,13287
37	11/09/2023	0,38689	0,58813	-0,20124	0,18443	0,46274	-0,27831	0,03036	0,18639	-0,15603	0,33633	0,46920	-0,13287
38	18/09/2023	0,38689	0,58813	-0,20124	0,15820	0,46274	-0,30454	0,00446	0,18639	-0,18193	0,33633	0,46920	-0,13287
39	25/09/2023	0,38689	0,58813	-0,20124	0,11557	0,46274	-0,34717	0,00000	0,18639	-0,18639	0,33633	0,46920	-0,13287
40	02/10/2023	0,38571	0,57813	-0,19242	0,11557	0,44274	-0,32717	0,00000	0,18639	-0,18639	0,33633	0,46920	-0,13287
41	09/10/2023	0,38571	0,57813	-0,19242	0,11557	0,44274	-0,32717	0,00000	0,18639	-0,18639	0,33633	0,46920	-0,13287
42	16/10/2023	0,39378	0,57813	-0,18435	0,12115	0,44274	-0,32159	0,00331	0,18639	-0,18308	0,33633	0,46920	-0,13287
43	23/10/2023	0,39935	0,57813	-0,17878	0,12599	0,44274	-0,31675	0,00619	0,18639	-0,18020	0,33633	0,46920	-0,13287
44	30/10/2023	0,39729	0,57813	-0,18084	0,12379	0,44274	-0,31895	0,00488	0,18639	-0,18151	0,33633	0,46920	-0,13287
45	06/11/2023	0,39817	0,57813	-0,17996	0,12672	0,44274	-0,31602	0,00662	0,18639	-0,17977	0,33633	0,46920	-0,13287
46	13/11/2023	0,39876	0,57813	-0,17937	0,12878	0,44274	-0,31396	0,00784	0,18639	-0,17855	0,33633	0,46920	-0,13287
47	20/11/2023	0,40243	0,57813	-0,17570	0,13508	0,44274	-0,30766	0,01159	0,18639	-0,17480	0,33633	0,46920	-0,13287
48	27/11/2023	0,40771	0,57813	-0,17042	0,13772	0,44274	-0,30502	0,01315	0,18639	-0,17324	0,33633	0,46920	-0,13287
49	04/12/2023	0,41108	0,57813	-0,16705	0,13831	0,44274	-0,30443	0,01349	0,18639	-0,17290	0,33633	0,46920	-0,13287
50	11/12/2023	0,41298	0,57813	-0,16515	0,14124	0,44274	-0,30150	0,01523	0,18639	-0,17116	0,33633	0,46920	-0,13287
51	18/12/2023	0,41665	0,57813	-0,16148	0,14578	0,44274	-0,29696	0,01793	0,18639	-0,16846	0,33633	0,46920	-0,13287
52	25/12/2023	0,41870	0,57813	-0,15943	0,14901	0,44274	-0,29373	0,01985	0,18639	-0,16654	0,33633	0,46920	-0,13287

IMPOSTO SOBRE OS PRODUTOS PETROLÍFEROS (ISP)

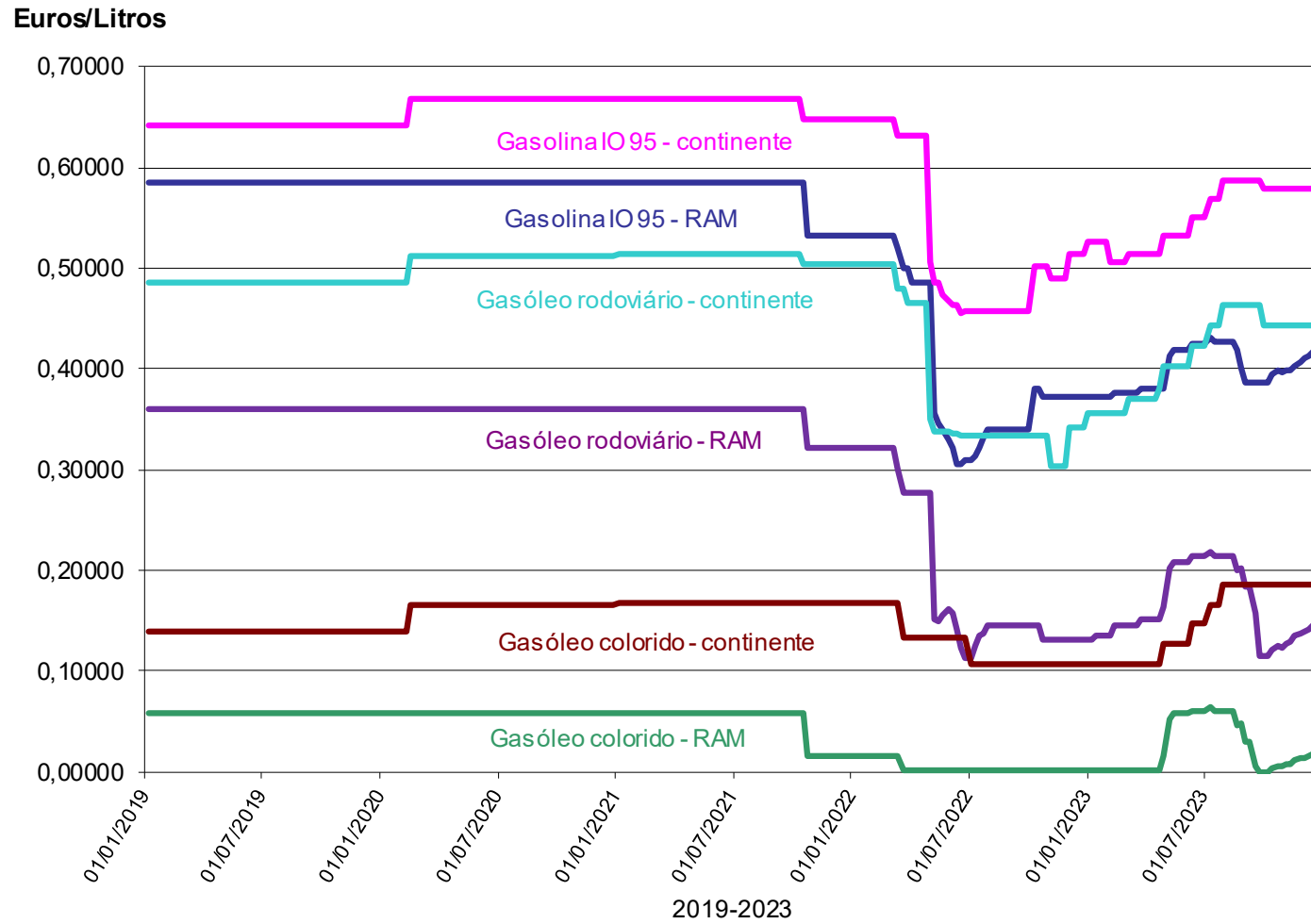

PREÇO MÉDIO PONDERADO

SEMANA	DATA	PMP GASOLINA	PMP GASÓLEO
1	02/01/2023	0,83174 €	0,97328 €
2	09/01/2023	0,82443 €	0,94482 €
3	16/01/2023	0,83337 €	0,95458 €
4	23/01/2023	0,86020 €	0,97328 €
5	30/01/2023	0,88784 €	0,98628 €
6	06/02/2023	0,86626 €	0,92937 €
7	13/02/2023	0,84919 €	0,89116 €
8	20/02/2023	0,85407 €	0,89604 €
9	27/02/2023	0,84919 €	0,88141 €
10	06/03/2023	0,85412 €	0,90250 €
11	13/03/2023	0,85819 €	0,89112 €
12	20/03/2023	0,83298 €	0,86104 €
13	27/03/2023	0,84111 €	0,85453 €
14	03/04/2023	0,86225 €	0,84396 €
15	10/04/2023	0,87363 €	0,84722 €
16	17/04/2023	0,87933 €	0,83071 €
17	24/04/2023	0,84599 €	0,81689 €
18	01/05/2023	0,81572 €	0,77937 €
19	08/05/2023	0,77832 €	0,73954 €
20	15/05/2023	0,79783 €	0,75580 €
21	22/05/2023	0,81166 €	0,76718 €
22	29/05/2023	0,83117 €	0,77124 €
23	05/06/2023	0,80143 €	0,74718 €
24	12/06/2023	0,83232 €	0,78051 €
25	19/06/2023	0,81850 €	0,78214 €
26	26/06/2023	0,80793 €	0,79596 €
27	03/07/2023	0,77007 €	0,76376 €
28	10/07/2023	0,79690 €	0,79222 €
29	17/07/2023	0,80990 €	0,80523 €
30	24/07/2023	0,82779 €	0,80848 €
31	31/07/2023	0,88260 €	0,85921 €
32	07/08/2023	0,89398 €	0,90962 €
33	14/08/2023	0,90095 €	0,92425 €
34	21/08/2023	0,92000 €	0,92181 €
35	28/08/2023	0,93382 €	0,93889 €
36	04/09/2023	0,93382 €	0,93563 €
37	11/09/2023	0,92325 €	0,96165 €
38	18/09/2023	0,92163 €	1,00474 €
39	25/09/2023	0,92813 €	1,00474 €
40	02/10/2023	0,92837 €	1,00604 €
41	09/10/2023	0,88366 €	0,97515 €
42	16/10/2023	0,85276 €	0,94832 €
43	23/10/2023	0,86415 €	0,96051 €
44	30/10/2023	0,85927 €	0,94425 €
45	06/11/2023	0,85602 €	0,93287 €
46	13/11/2023	0,83569 €	0,89791 €
47	20/11/2023	0,80642 €	0,88328 €
48	27/11/2023	0,78772 €	0,88002 €
47	04/12/2023	0,77715 €	0,86376 €
48	11/12/2023	0,75683 €	0,83856 €
49	18/12/2023	0,74545 €	0,82067 €
<b>MÉDIA</b>		<b>0,84696 €</b>	<b>0,87801 €</b>

**EVOLUÇÃO DO PREÇO MÉDIO PONDERADO**

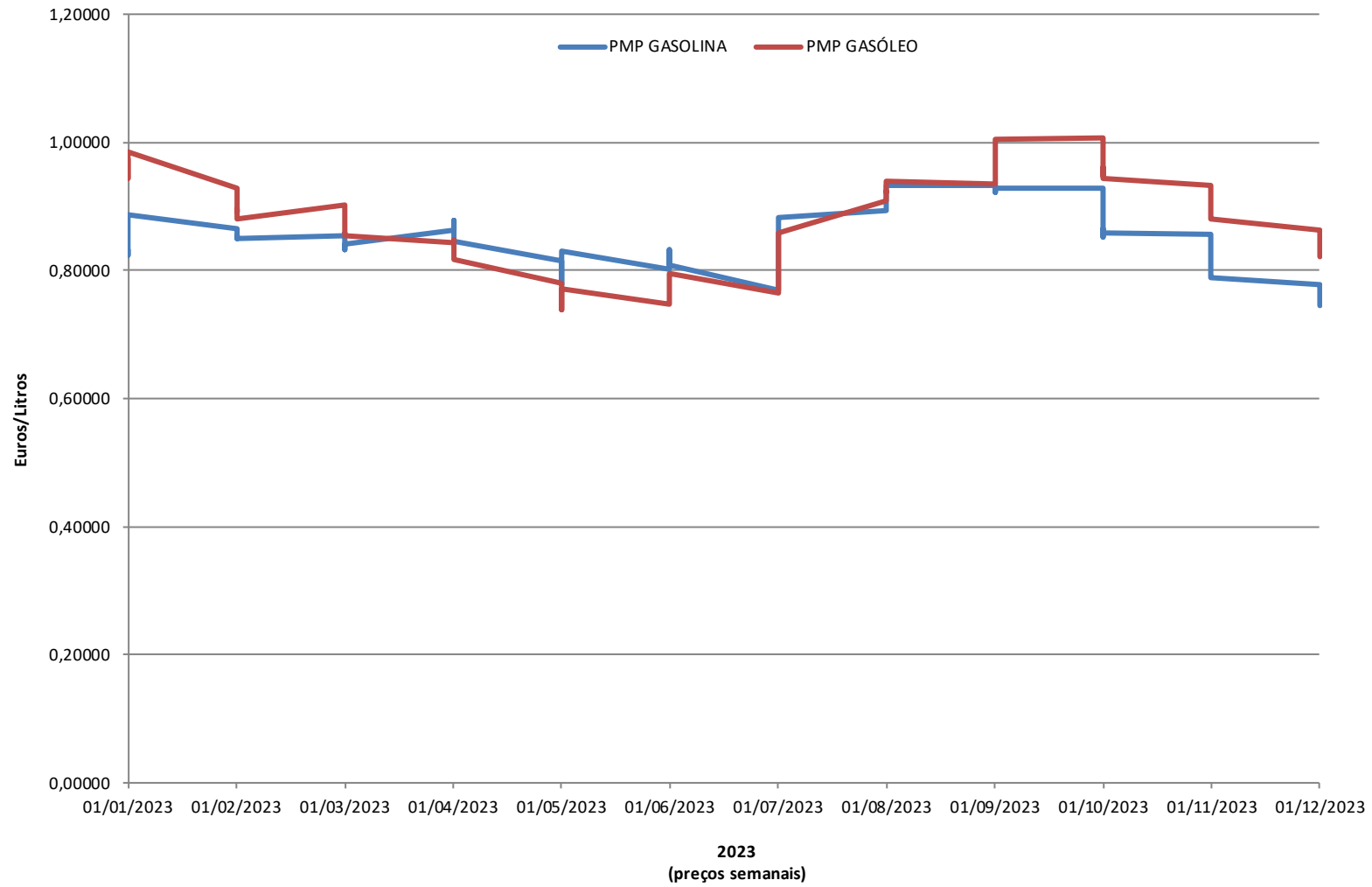



EVOLUÇÃO DO PREÇO MÉDIO PONDERADO

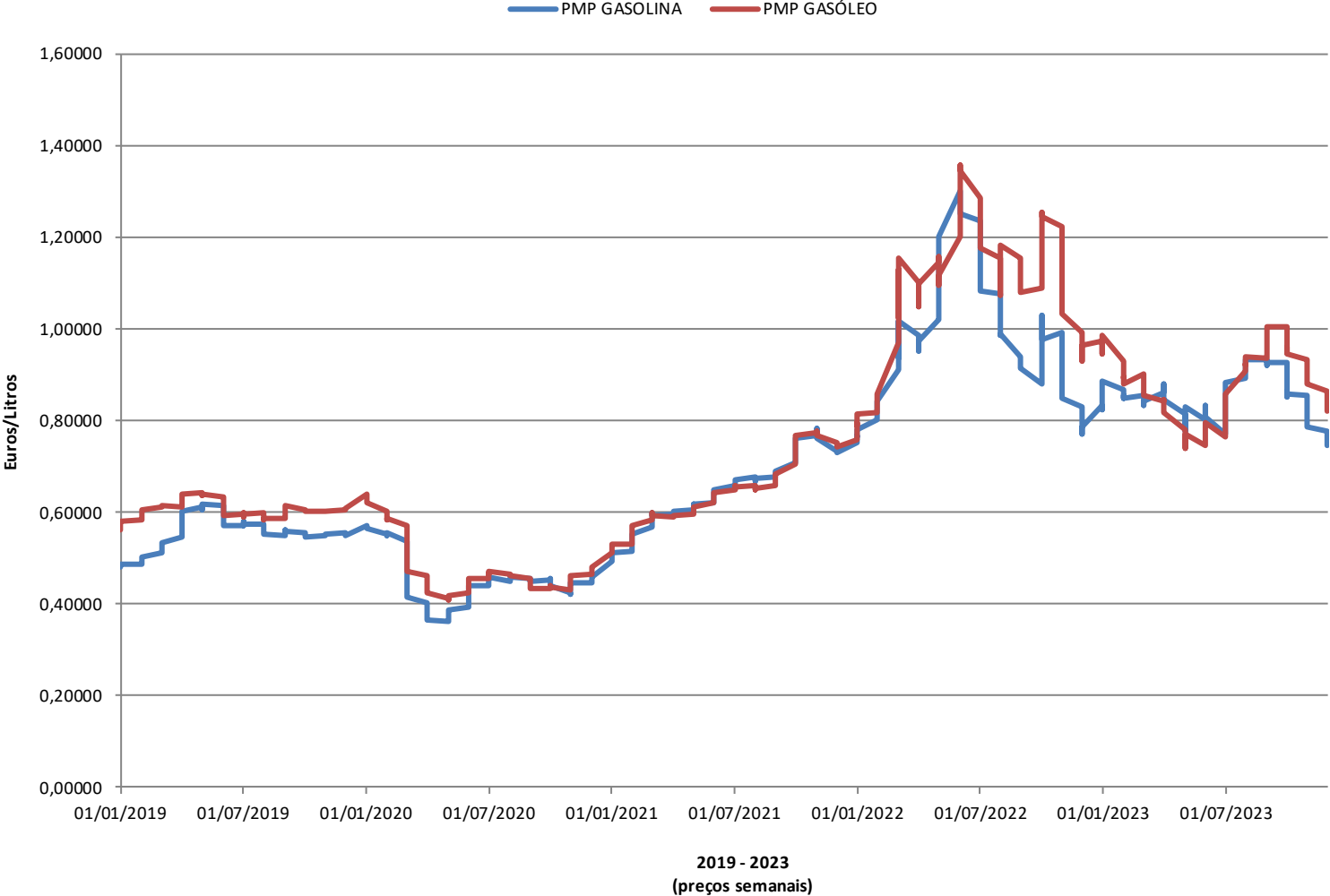

PREÇOS MÉDIOS DA GASOLINA SIMPLES E DO GASÓLEO SIMPLES (VALORES SEM TAXAS) – ANO 2023

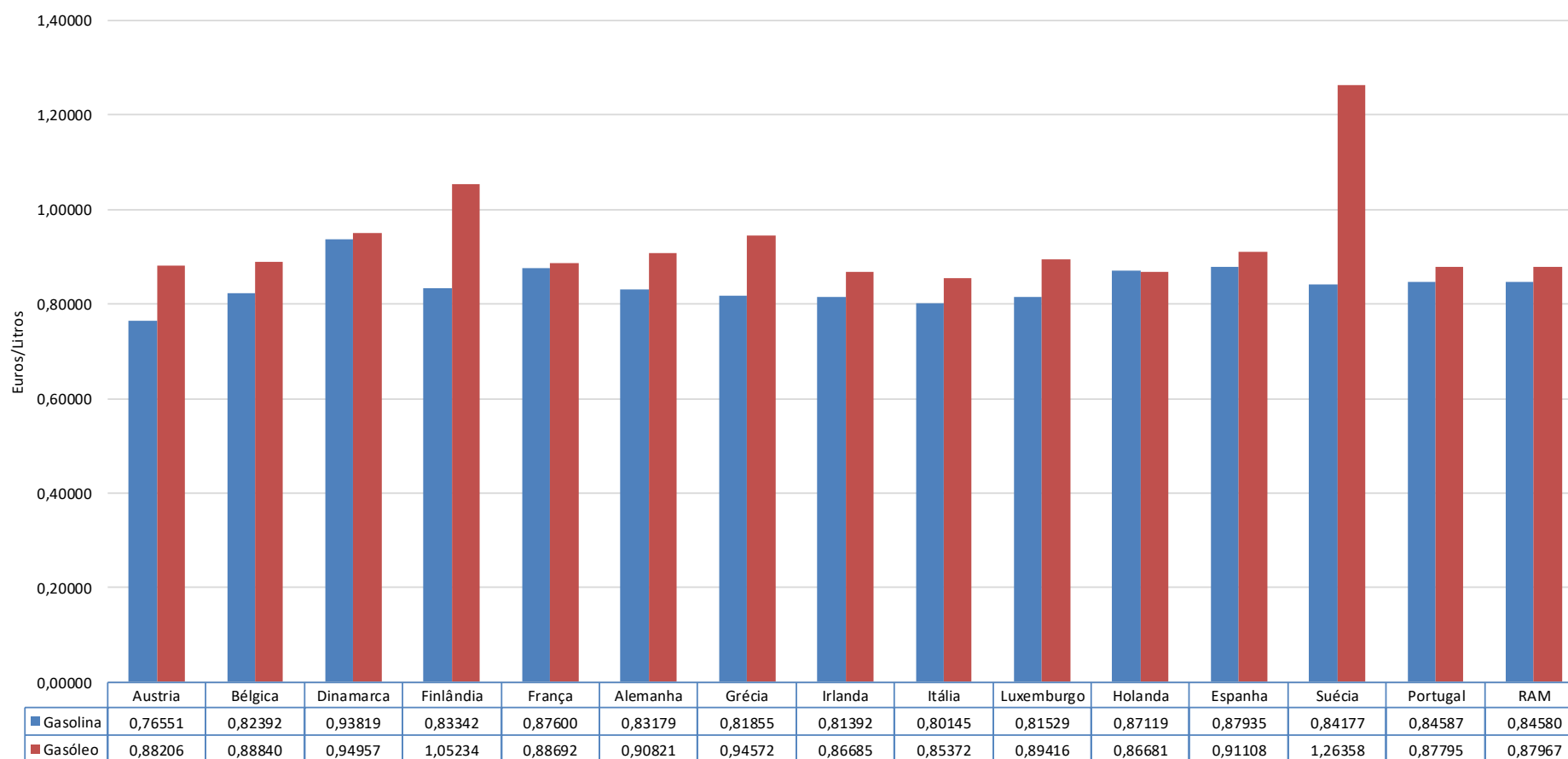

Fonte: Direção Geral de Energia e Geologia

PREÇOS MÉDIOS DA GASOLINA SIMPLES E DO GASÓLEO SIMPLES (VALORES COM TAXAS) – ANO 2023

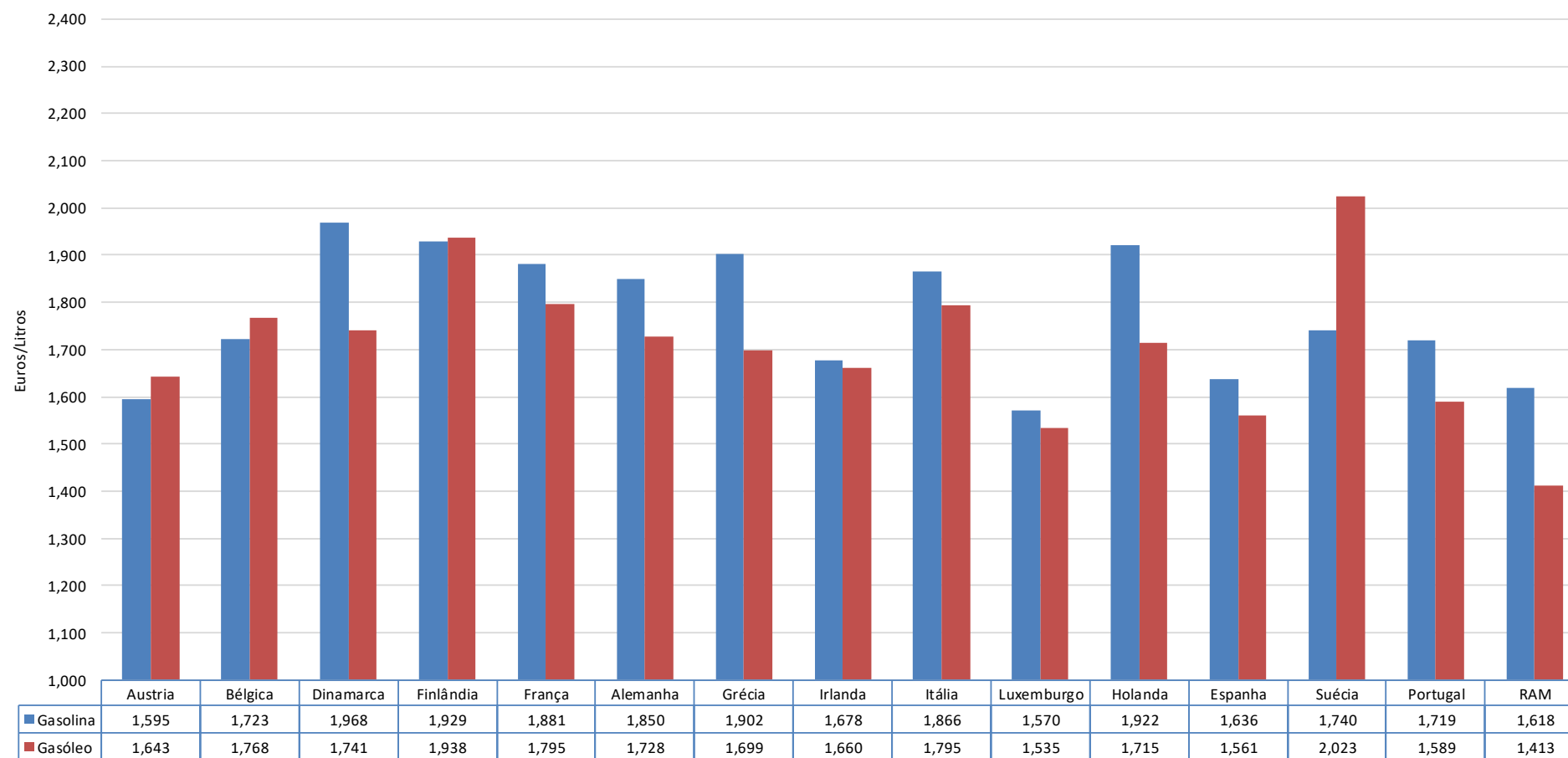

Fonte: Direção Geral de Energia e Geologia

**EVOLUÇÃO DO PREÇO DO GASÓLEO E FUEL – BUNKERS**

DATA	GASÓLEO (€ / Ton)	FUEL (€ / Ton)*
02/01/2023	1167,00	701,00
09/01/2023	1115,00	678,00
16/01/2023	1138,00	682,00
23/01/2023	1162,00	703,00
30/01/2023	1183,00	708,00
06/02/2023	1079,00	707,00
13/02/2023	1043,00	723,00
20/02/2023	1056,00	722,00
27/02/2023	1034,00	709,00
06/03/2023	1075,00	716,00
13/03/2023	1048,00	712,00
20/03/2023	1018,00	667,00
27/03/2023	1011,00	656,00
03/04/2023	1001,00	683,00
10/04/2023	1014,00	708,00
17/04/2023	1000,00	709,00
24/04/2023	963,00	714,00
01/05/2023	924,00	707,00
08/05/2023	873,00	673,00
15/05/2023	899,00	
22/05/2023	918,00	
29/05/2023	920,00	
05/06/2023	915,00	
12/06/2023	939,00	
19/06/2023	939,00	
26/06/2023	959,00	
03/07/2023	936,00	
10/07/2023	951,00	
17/07/2023	969,00	
24/07/2023	967,00	
31/07/2023	1038,00	
07/08/2023	1099,00	
14/08/2023	1110,00	
21/08/2023	1107,00	
28/08/2023	1131,00	
04/09/2023	1123,00	
11/09/2023	1165,00	
18/09/2023	1226,00	
25/09/2023	1214,00	
02/10/2023	1208,00	
09/10/2023	1154,00	
16/10/2023	1133,00	
23/10/2023	1160,00	
30/10/2023	1131,00	
06/11/2023	1118,00	
13/11/2023	1066,00	
20/11/2023	1051,00	
27/11/2023	1052,00	
04/12/2023	1030,00	
11/12/2023	998,00	
18/12/2023	979,00	
25/12/2023	1014,00	
<b>MÉDIA 2023</b>	<b>1048,52</b>	<b>698,84</b>

\*produto descontinuado

EVOLUÇÃO DOS PREÇOS DE PRODUTOS DE BUNKERS

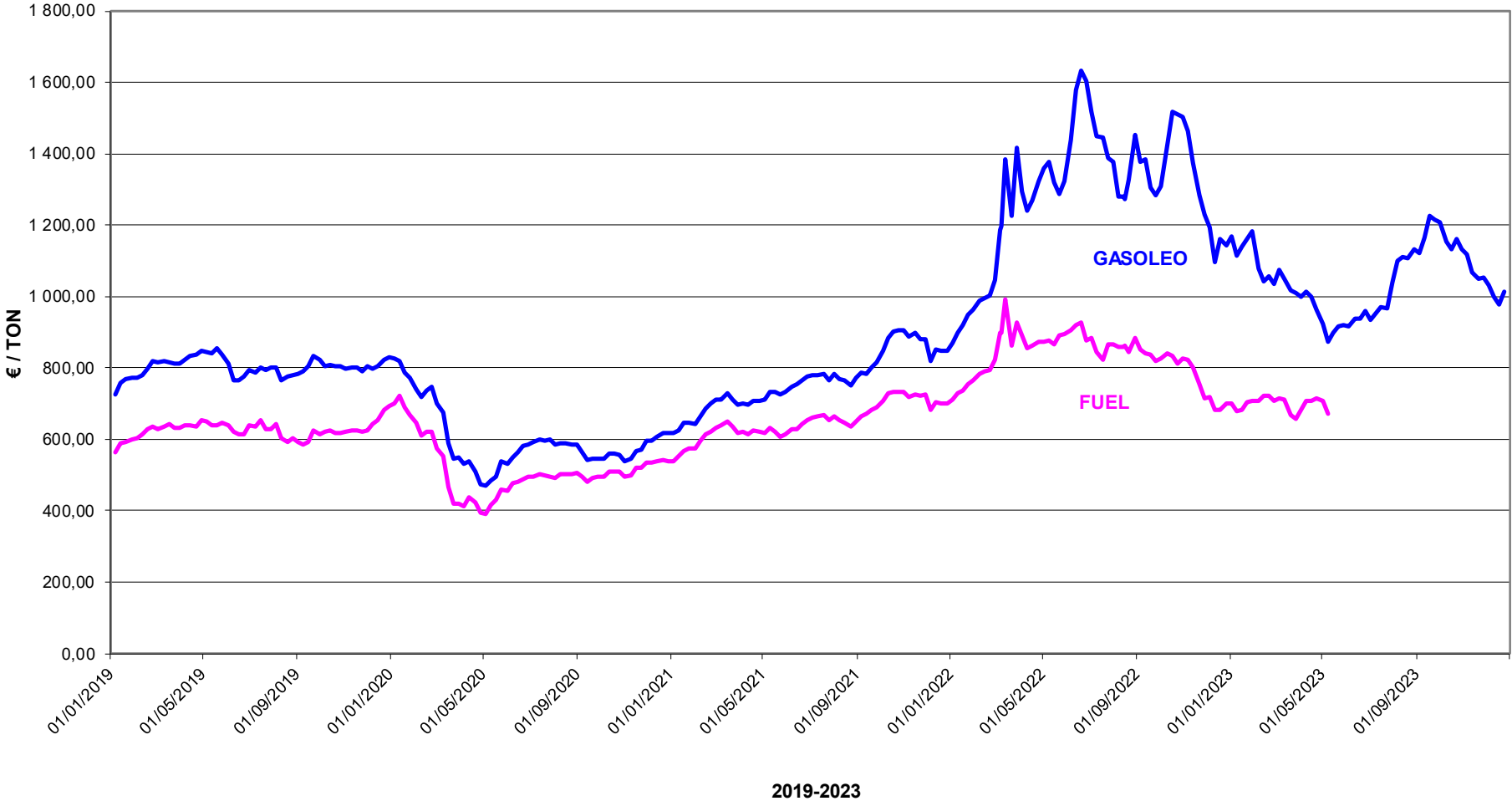

**EVOLUÇÃO DO PREÇO DO FUELÓLEO – BUNKERS**

<b>DATA</b>	<b>€ / Ton</b>
03/01/2023	1 040,00
10/01/2023	1 045,00
17/01/2023	1 058,00
24/01/2023	1 096,00
31/01/2023	1 120,00
07/02/2023	1 079,00
14/02/2023	1 072,00
21/02/2023	1 074,00
28/02/2023	1 054,00
07/03/2023	1 070,00
14/03/2023	1 074,00
21/03/2023	1 017,00
28/03/2023	1 009,00
04/04/2023	1 027,00
11/04/2023	942,00
18/04/2023	1 049,00
25/04/2023	1 028,00
02/05/2023	1 017,00
09/05/2023	978,00
16/05/2023	989,00
23/05/2023	996,00
30/05/2023	1 007,00
06/06/2023	1 015,00
13/06/2023	1 032,00
20/06/2023	1 017,00
27/06/2023	1 019,00
04/07/2023	1 016,00
11/07/2023	1 019,00
18/07/2023	1 022,00
25/07/2023	1 017,00
01/08/2023	1 053,00
08/08/2023	1 089,00
15/08/2023	1 088,00
22/08/2023	1 077,00
29/08/2023	1 071,00
05/09/2023	1 078,00
12/09/2023	1 091,00
19/09/2023	1 116,00
26/09/2023	1 117,00
03/10/2023	1 118,00
10/10/2023	1 104,00
17/10/2023	1 102,00
24/10/2023	1 115,00
31/10/2023	1 099,00
07/11/2023	1 095,00
14/11/2023	1 072,00
21/11/2023	1 070,00
28/11/2023	1 071,00
05/12/2023	1 060,00
12/12/2023	1 021,00
19/12/2023	1 014,00
26/12/2023	1 037,00
<b>MÉDIA 2023</b>	<b>1 053,00</b>

### EVOLUÇÃO DOS PREÇOS DO FUELÓLEO

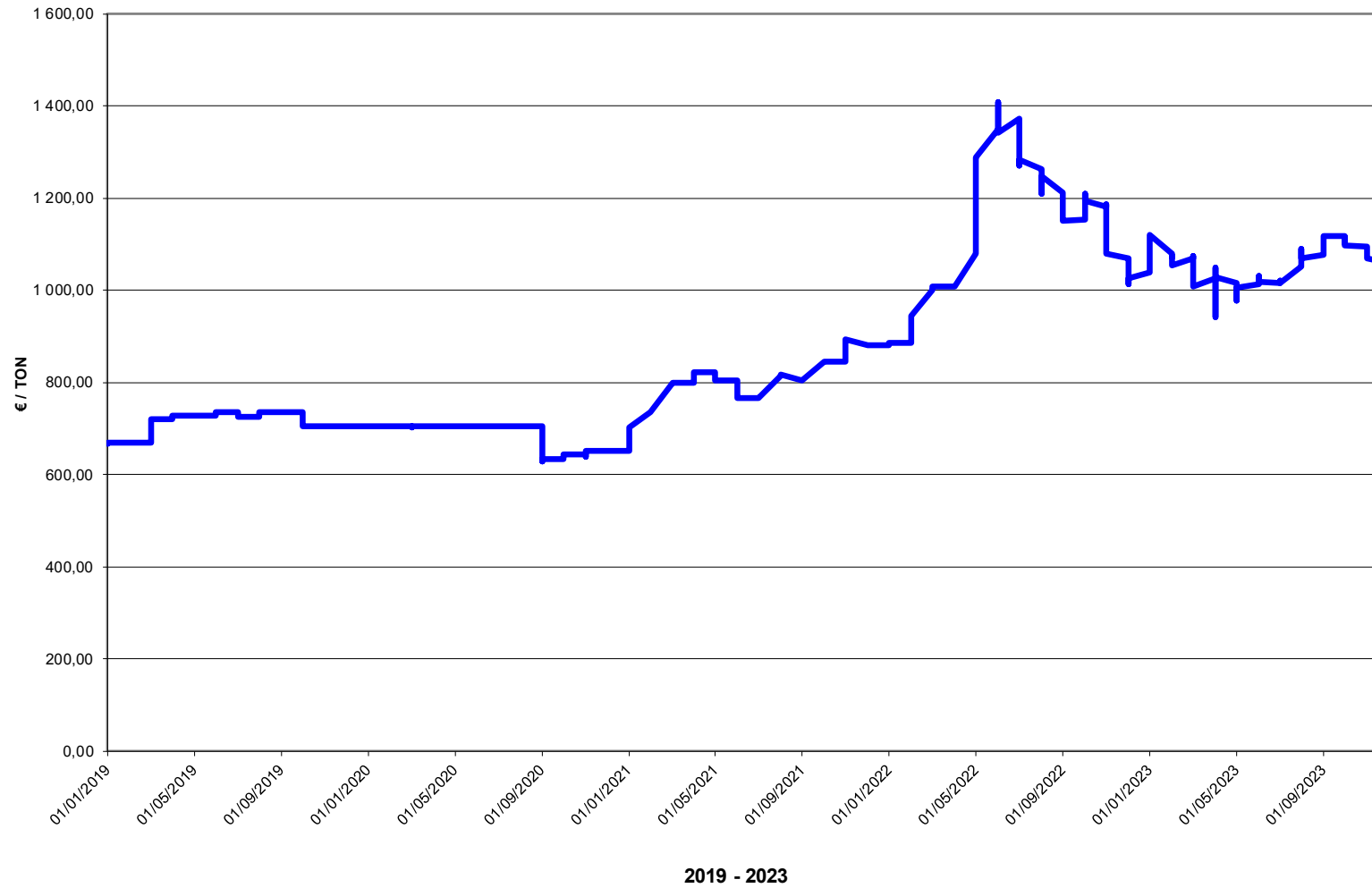

EVOLUÇÃO DAS COTAÇÕES MÉDIAS MENSAIS DO PETRÓLEO BRUTO – BRENT

Mês	Ano 2019		Ano 2020		Ano 2021		Ano 2022		Ano 2023	
	Brent USD/barril	Brent EUR/barril	Brent USD/barril	Brent EUR/barril	Brent USD/barril	Brent EUR/barril	Brent USD/barril	Brent EUR/barril	Brent USD/barril	Brent EUR/barril
Janeiro	59,4100	52,0410	63,8200	57,4955	54,7700	45,0004	86,5100	76,4628	82,5000	76,6088
Fevereiro	63,9600	56,3822	55,7020	51,0793	62,2800	51,4796	97,1300	85,6375	82,5900	77,0789
Março	66,1400	58,5206	32,0100	28,9343	65,4100	54,9710	117,2500	106,4071	78,4300	73,2580
Abril	71,2300	63,3832	18,3800	16,9214	64,8100	54,1030	104,5800	96,6633	84,6400	77,1699
Mai	71,3200	63,7640	29,3800	26,9492	68,5300	56,4358	113,3400	107,1368	75,4700	69,0232
Junho	64,2200	56,8610	40,2700	35,7638	73,1600	60,7288	122,7100	116,1367	74,8400	69,0406
Julho	63,9190	56,9750	43,2400	37,7774	75,1700	63,5848	111,9300	109,9617	80,1100	72,4518
Agosto	59,0400	53,0649	44,7400	37,8255	70,7500	60,1002	100,4500	99,1805	86,1500	78,9715
Setembro	62,8300	57,0974	40,9100	34,4476	74,4900	63,2880	89,7600	90,6300	93,7200	87,7200
Outubro	59,7100	52,8547	40,1900	34,1316	83,5400	72,0110	93,3300	94,9827	90,6000	85,7711
Novembro	63,2100	57,1984	42,6900	36,3846	81,0500	71,0093	91,4200	89,5397	82,9400	76,7821
Dezembro	67,3100	60,5687	49,9900	41,0764	74,1700	65,6139	80,9200	76,4189	77,6300	71,2463
<b>Média Anual</b>	<b>64,3583</b>	<b>57,3926</b>	<b>41,7768</b>	<b>36,5655</b>	<b>70,6775</b>	<b>59,8605</b>	<b>100,7775</b>	<b>95,7631</b>	<b>82,4683</b>	<b>76,2602</b>

Fonte: EIA - Energy Information Administration - Official Energy Statistics from US Government

Cotação do Câmbio: Banco de Portugal



EVOLUÇÃO DAS COTAÇÕES MÉDIAS DO PETRÓLEO BRUTO - BRENT

